

CENTRO DE ACOLHIMENTO VALE DO IGUAÇU

casa de acolhimento à LGBTQIA+ EM SITUAÇÃO DE VULNERABILIDADE



Trabalho de Conclusão de Cursos - TCC II

Matheus Gabriel Raffaelli de Barros

CASA VALE DO IGUAÇU

Desenvolvimento de projeto arquitetônico para criação de espaço de acolhimento a população LGBTQIA+ em situação de vulnerabilidade social na cidade de Foz do Iguaçu - PR.

Trabalho Final de Graduação apresentado ao Curso de Arquitetura e Urbanismo para a obtenção do título de Arquiteto e Urbanista

Orientadora: Maria Emilia Penazzi

FOZ DO IGUAÇU 2022

UniAmérica
Centro Universitário

+ **descomplica**



O que é?

Para quem?

Por que?

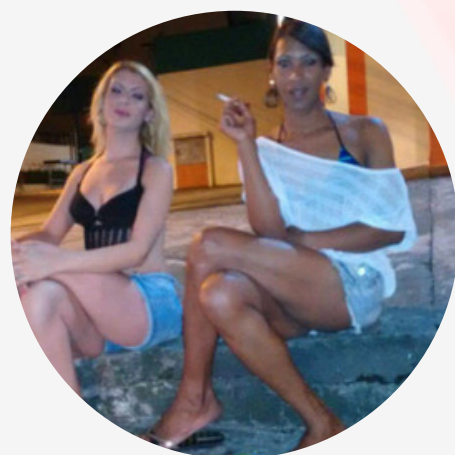

75,5 ANOS



79,4 ANOS



72,9 ANOS



35 ANOS

Fonte: Tábua de Mortalidade 2016/IBGE

O início de todo um movimento



 **The Stone Wall Inn, New York, US**

 **28 de junho, 1969**

Marsha P. Johnson



O Projeto

Onde fica?

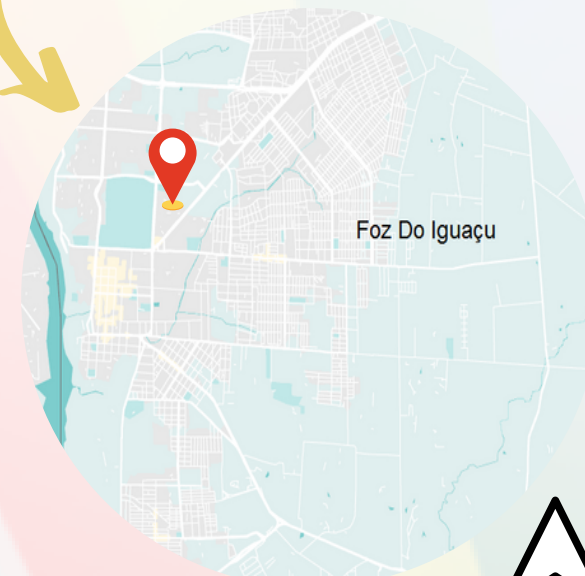

O terreno escolhido



fonte google maps

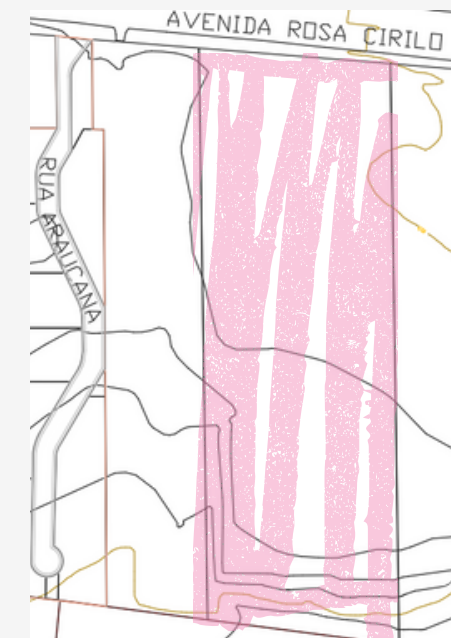

O conceito



ACOLHIMENTO



INTEGRAÇÃO



RESILIÊNCIA

Escolha dos materiais



Partido Arquitetônico

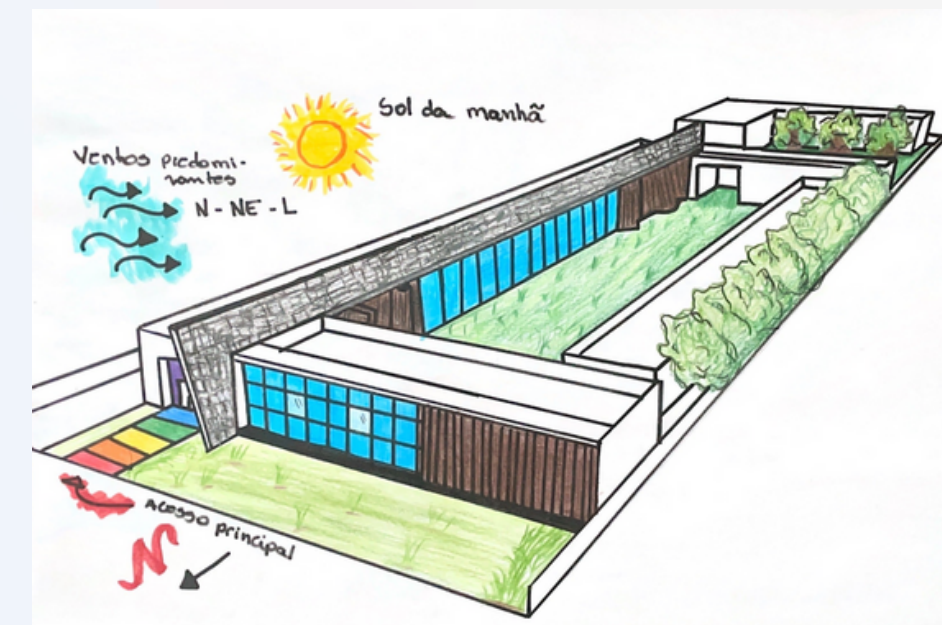

Técnicas Construtivas



Correlato de Função

Casa do Artista por Gluck+

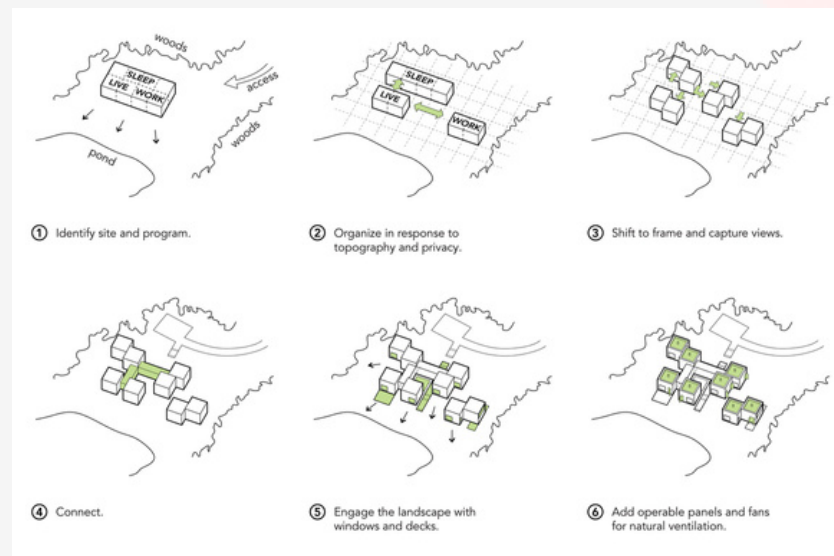

Correlato de Forma

Restaurante The Corner por MDDM STUDIO



O Programa de Necessidades

Setor Administrativo

Espaço	Quantidade	m ²
Recepção	01	70,4
Acolhimento e espera	01	25,4
Triagem	01	6,8
Enfermaria	01	13,6
Sanitários	03	29,1
Consultório Médico	01	12,2
Recursos Humanos	01	16,3
Arquivo	01	10,0
Administração	01	14,2
Diretoria	01	12,3

Setor Social

Espaço	Quantidade	m ²
Sala terapia em grupo	01	40,0
Sala de Reunião	01	40,0
Sala psicólogos	02	40,0
Assistência social	01	20,0
Sala psiquiatras	02	20,0
Sanitários	02	30,0
D.M.L.	01	15,0

Setor Cultural

Espaço	Quantidade	m ² previsto
Loja	01	129,0
Recepção	01	98,8
Saão escola	01	113,4
Salas múltiplo uso	06	417,7
Sala ponto	01	11,0
Copa e estar funcionários	01	72,2
Guarita	01	15,3
Instalação sanitária guarita	01	2,8
D.M.L.	01	7,5
Sanitários	03	57,0

Setor Alojamentos

Espaço	Quantidade	m ²
Dormitórios tipo 1 duplo	24	463,2
Sanitários tipo 1	24	108,0
Dormitórios tipo 2 individual	12	136,8
Sanitários tipo 2	12	63,0
Dormitório tipo 3 PNE	12	138,6
Sanitário tipo 3	12	63,0
Sala convívio	01	150,0
Academia	01	42,0
Cozinha e refeitório	01	106,0
Dispense	01	17,5
Depósito	01	11,7
Sanitários	01	10,5
Área de serviço	01	21,0

Setor Serviço

Espaço	Quantidade	m ²
Lixo	01	12,0
Gás	02	12,0
Casa de Máquinas	01	12,0
Descanso funcionários	01	15,6
Vestibulares	02	69,6
D.M.L.	01	12,0
Gerador	01	93,0
Oficina	01	50,0
Ante sala	01	9,0
Canil / gatil	02	165,3

Estatísticas

Espaço	m ²
Terreno	18.900
Área à construir	10.515
Taxa de ocupação	0,55
Taxa de permeabilidade	55,63%
Coefficiente aproveitamento	0,55
Área útil	3.444,5

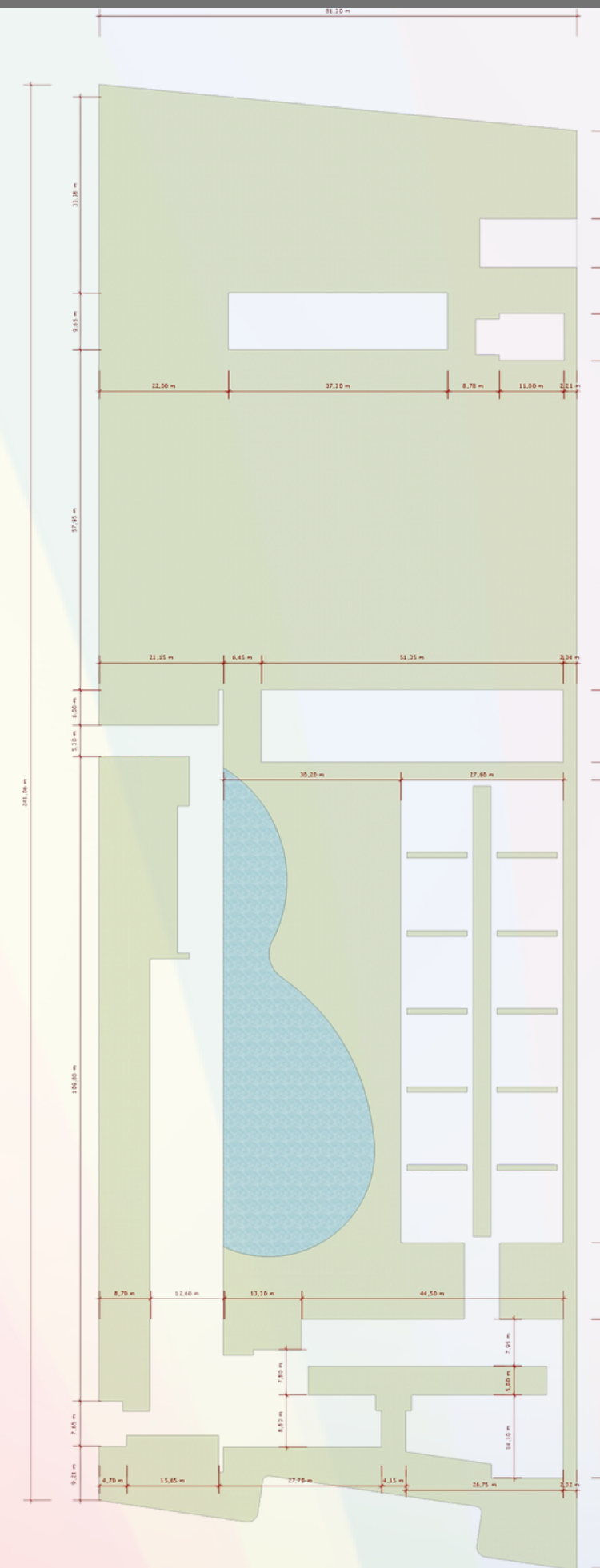
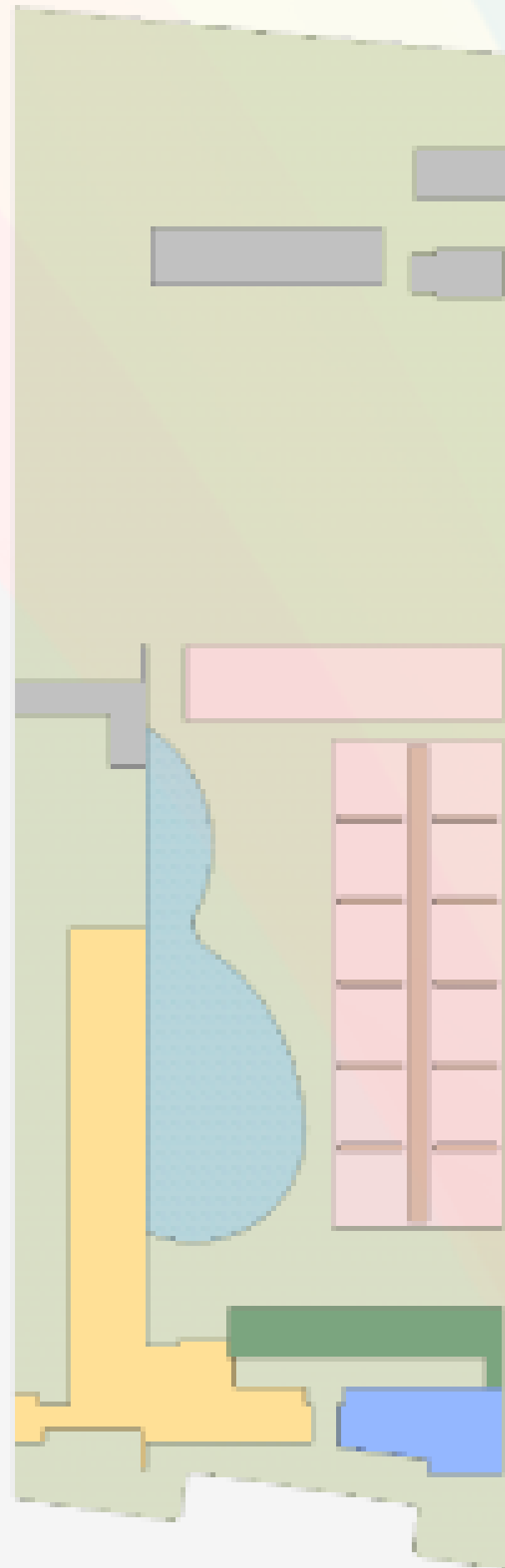

Implantação
Escala 1/350



Planta de Cobertura
Escala 1/350

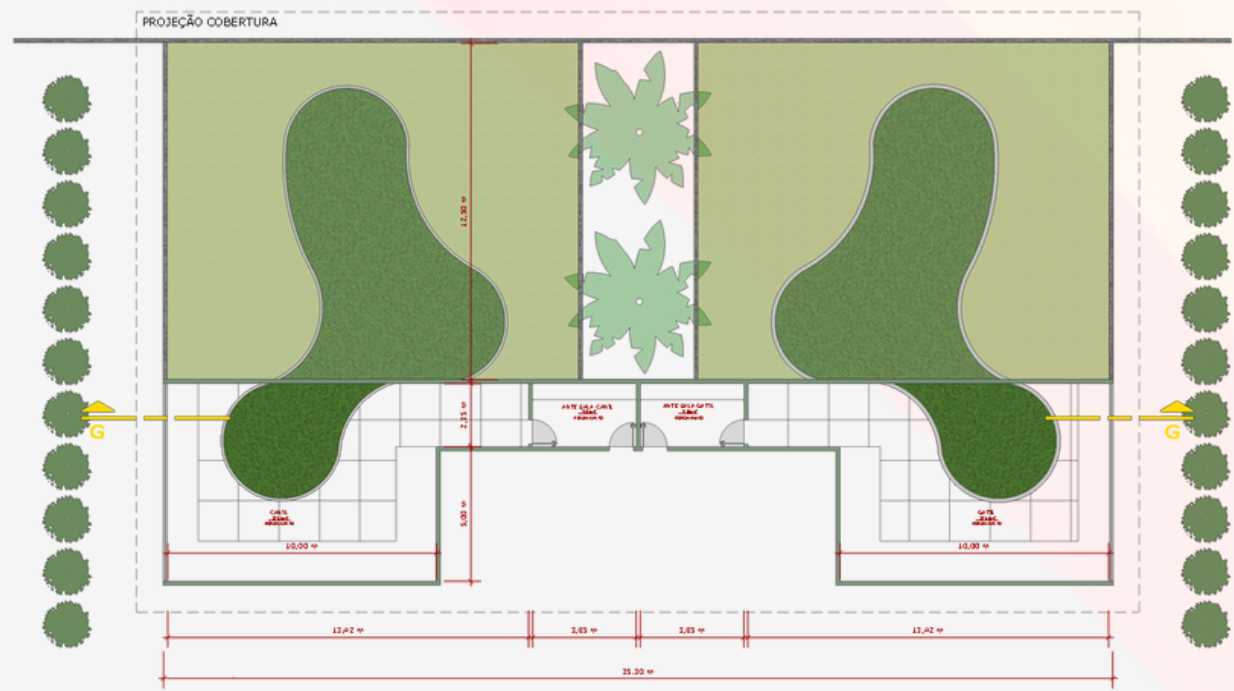

Planta baixa - PET

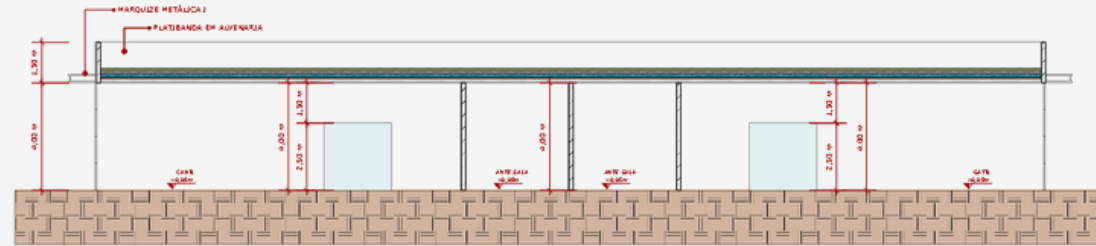

Corte G-G

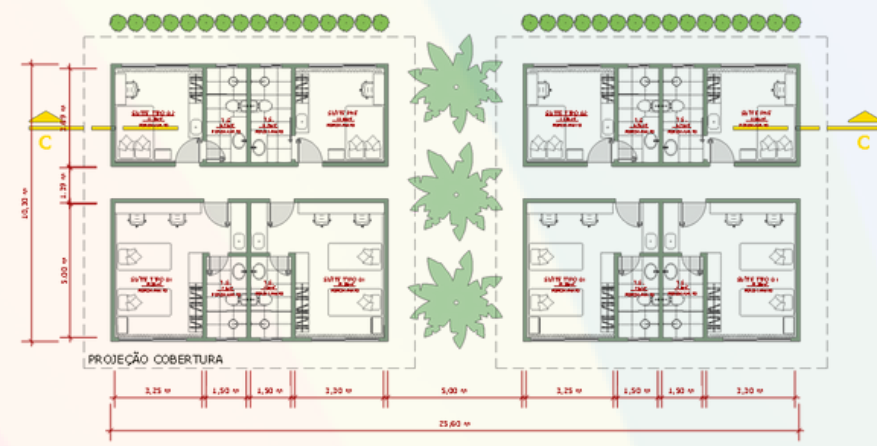

Planta baixa - Dormitórios

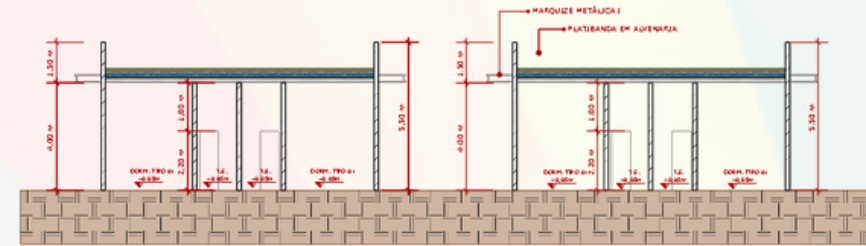

Corte C-C

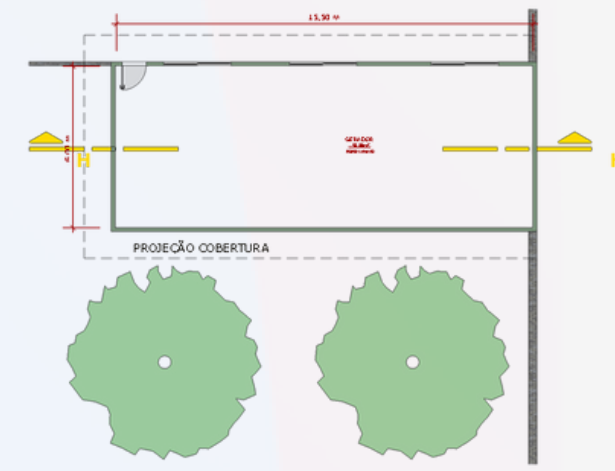

Planta baixa - Gerador

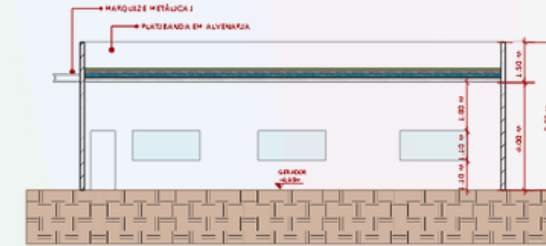

Corte HH

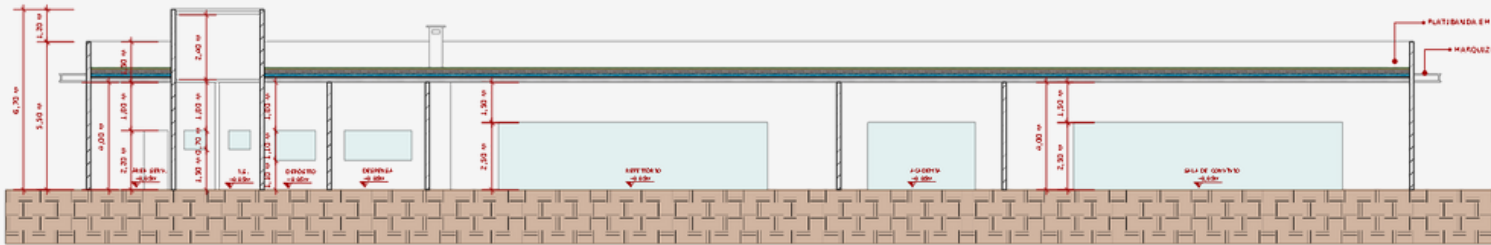
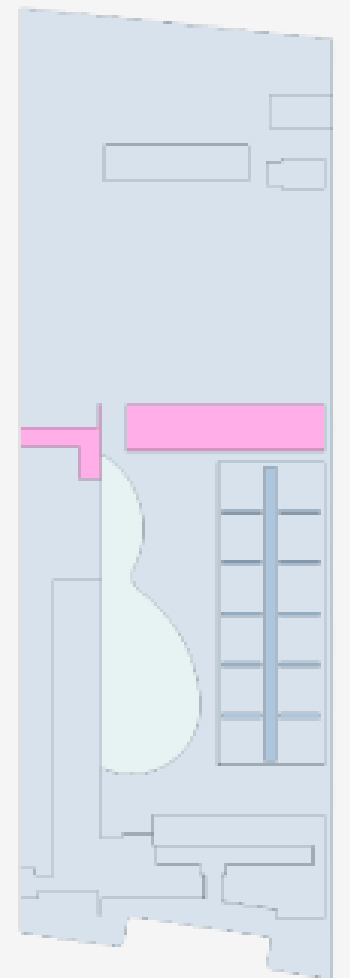
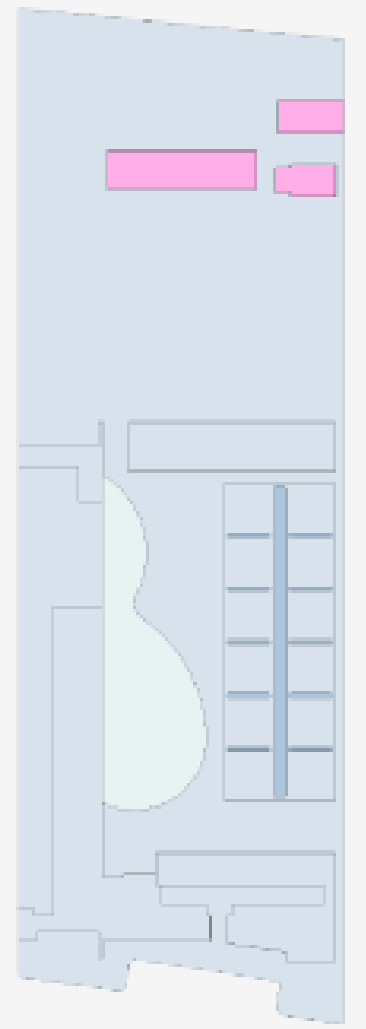

Corte D-D

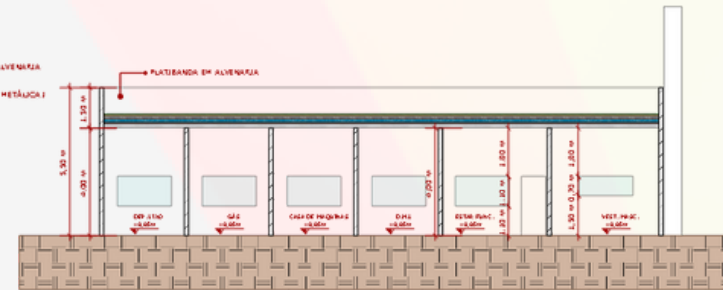

Corte E-E

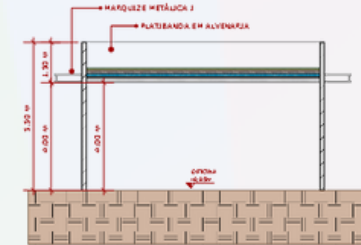

Corte F-F

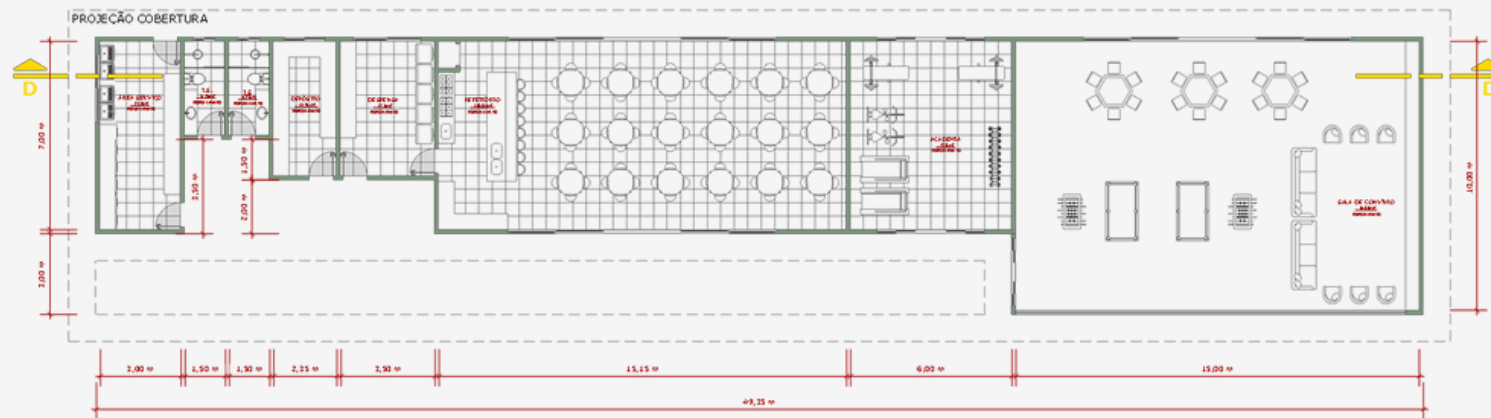

Planta baixa - Convívio

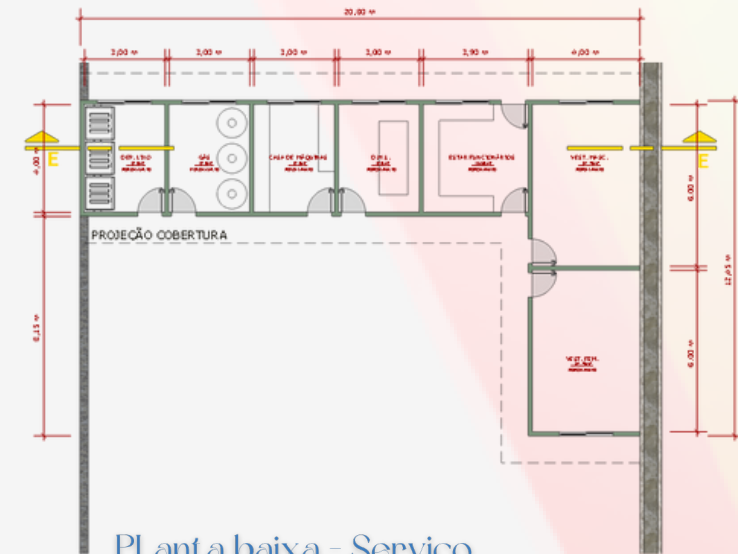

Planta baixa - Serviço

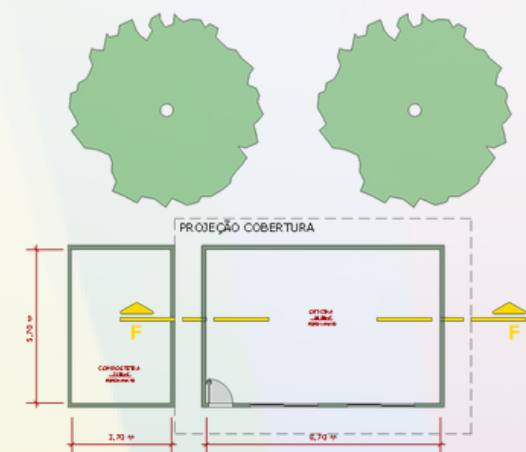

Planta baixa - Oficina



Fachada Oficina



Fachada Convívio



Fachada PET



Fachad Frontaa Domitórios

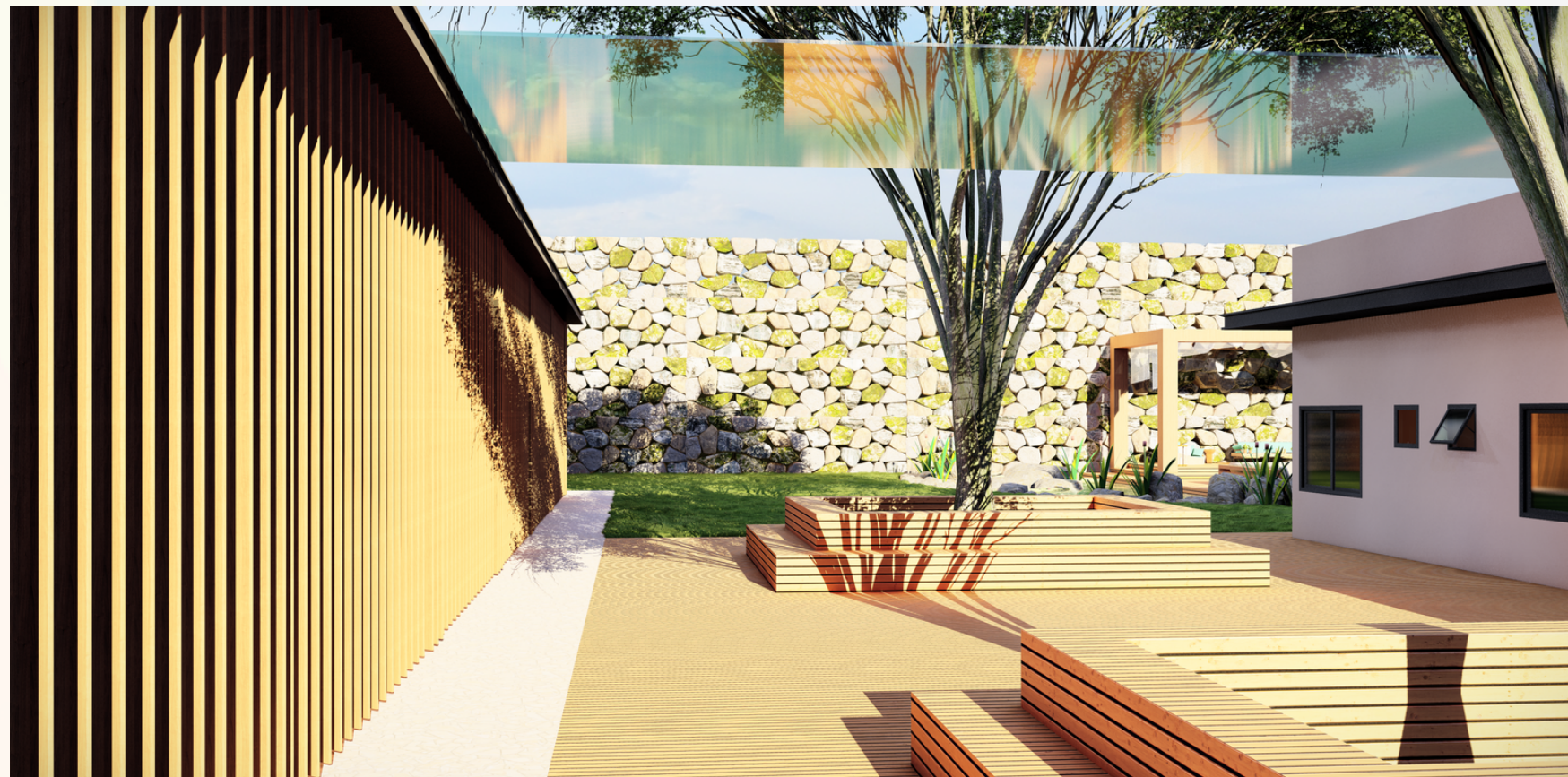

Fachada Lateral Domitórios

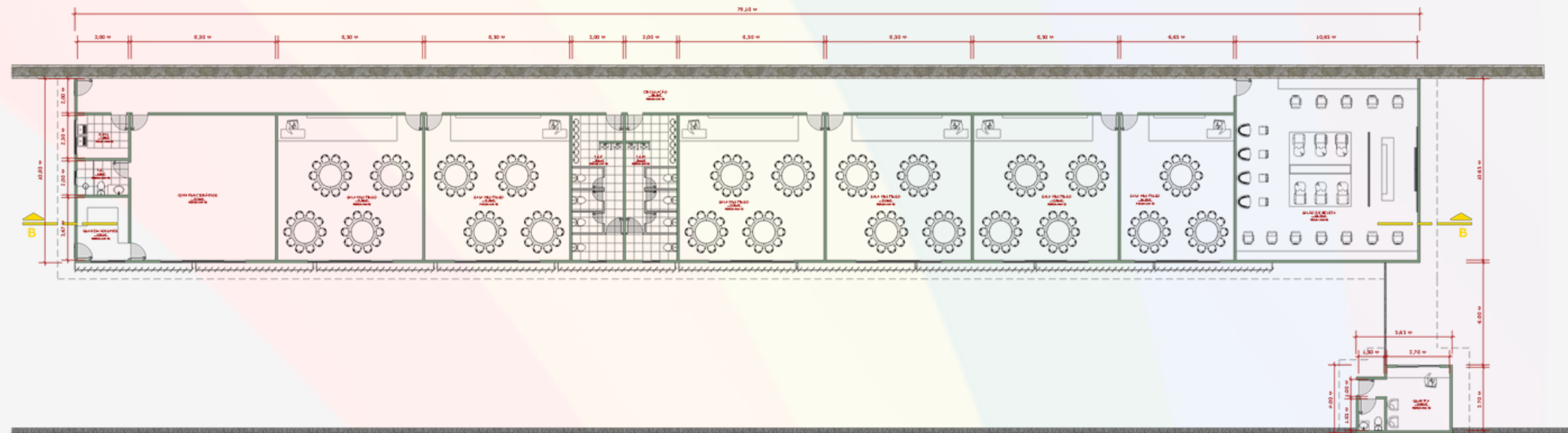

Planta Baixa - Cultural

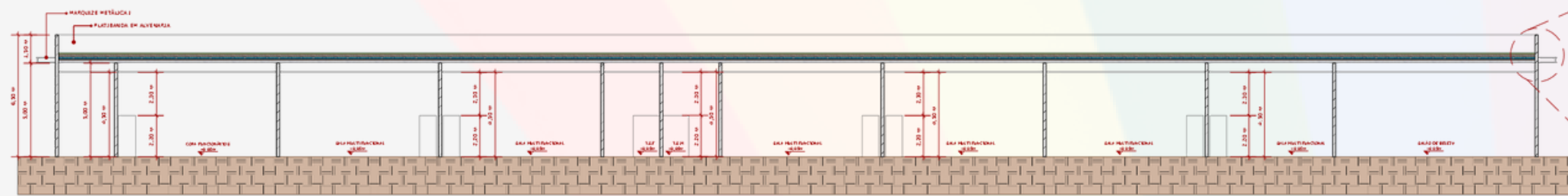

Corte B-B

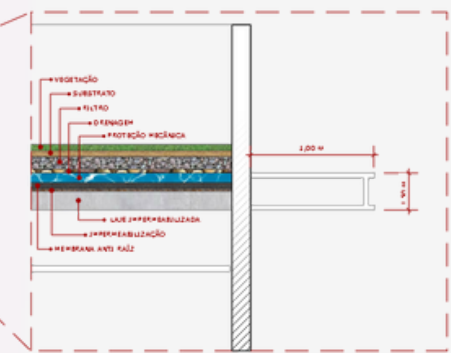

Detalhe telhado verde

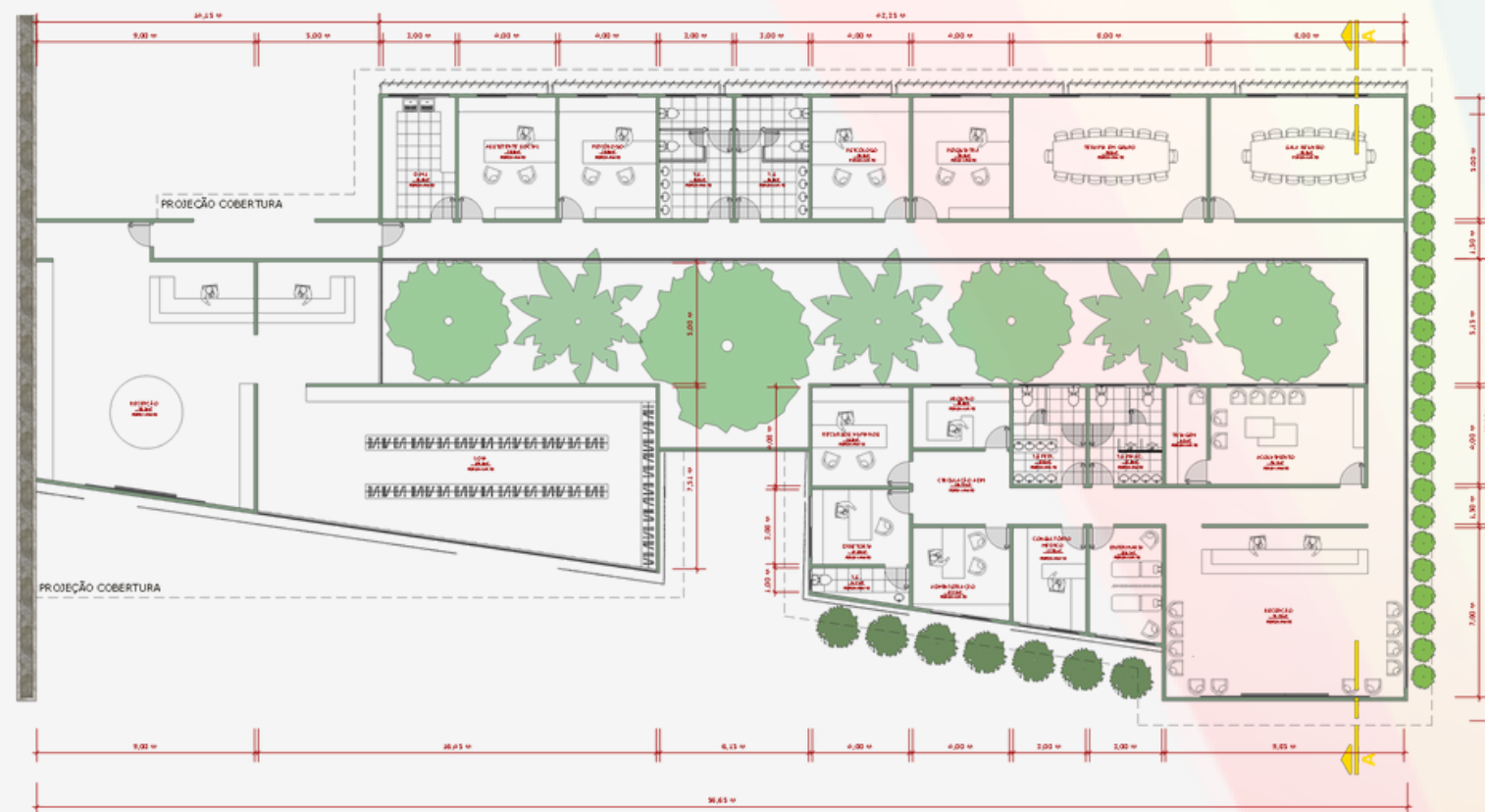

Planta baixa - Administrativo e psico-social

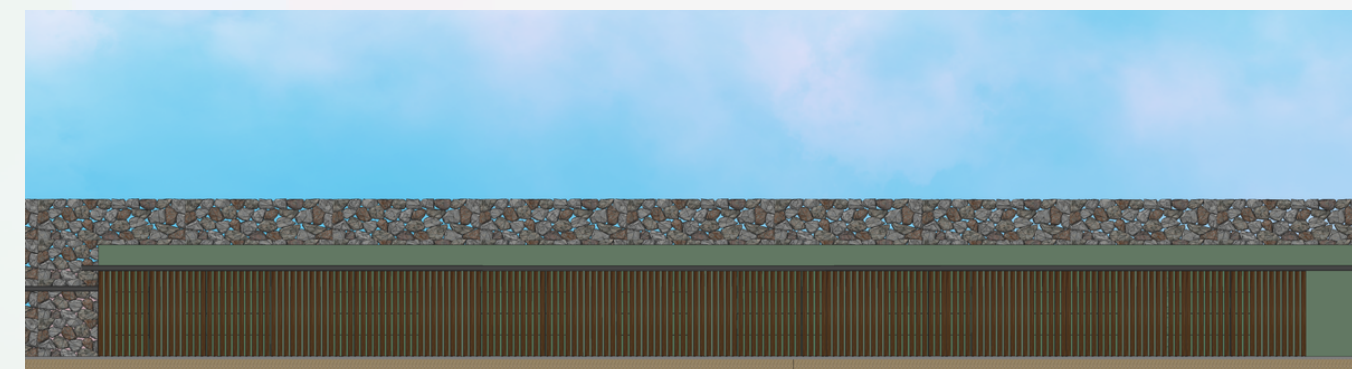

Fachada setor Cultural

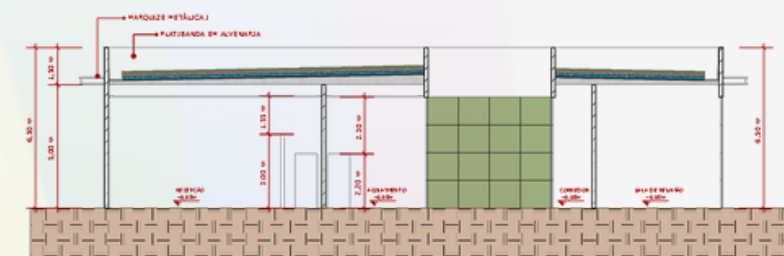

Corte A-A

