

INTRODUÇÃO

A concepção deste resort é voltada a criar uma experiência de viagem trazendo turistas do Brasil e do mundo inteiro para ter um contato com paisagens naturais que será um ponto forte do empreendimento, pois será implantado próximo a uma Zona de Proteção Permanente. Através de uma excelente hospedagem, um ótimo atendimento, qualidade de serviço e áreas com vistas privilegiadas voltadas para o rio Iguaçu, será proporcionado uma estadia pensada na serenidade dos hóspedes, criando assim a integração entre o ser humano e a natureza vigente. A idealização deste projeto é transformar a caracterização de um Resort genérico em um Resort Spa singular, tornando-o um dos pontos turísticos mais visitados da cidade.

TEMA

O tema escolhido foi baseado na história turística de sucesso de Foz do Iguaçu. As Cataratas do Iguaçu recebem hoje 2,5 milhões de turistas; No total, nossa cidade recebe cerca de 5 milhões de turistas todos os anos; Por isso, escolhi um tema que pudesse suprir uma necessidade que cada vez mais vem crescendo; Quase 30% da economia da cidade está relacionada à visitação, que responde por mil empregos diretos e cerca de 15 mil indiretos. (2020, AGÊNCIA DE NOTÍCIAS DO PR). Cerca de 40% dos empregos diretos e indiretos, formais e informais, da nossa economia são ligados ao turismo. (2020, AGÊNCIA BRASIL).

CONCEITO

Proporcionando experiência de conexão com a natureza, sentindo parte do ambiente, e renascendo para o seu eu assim como a Flor de Lótus renasce da lama. A integração do hóspede com a natureza, fornecendo uma experiência de hospedagem onde a edificação se une ao ambiente natural existente através da topografia e dos recursos naturais como um só, transmitindo a sensação de aconchego, paz, purificação, e a sofisticação do ambiente.

Os 4 elementos da natureza são o ponto chave do conceito, juntamente com a Flor de Lótus. Se tratando do conceito levar em consideração a integração entre a natureza e as experiências que ela nos proporciona, os quatro elementos que a compõem e as sensações que eles nos transmitem. Começando pelo elemento água, que faz referência por ser uma planta aquática. O elemento terra trás o significado da base da flor de Lótus, que tem como sua base a terra, onde a edificação será integrada ao terreno. O elemento Ar faz simbologia a ventilação que será um dos pontos fortes do projeto como também é para a Flor de Lótus que retém sua fonte de vida através da humidade do Ar, pois uma semente da planta pode sobreviver mais de 5 mil anos sem água, somente através do oxigênio do ar. o elemento fogo será referente ao pôr do sol que será o diferencial das vistas das suítes, e também faz referencia ao significado da própria planta, que significa o abrir e fechar das pétalas de acordo com a movimento solar.

PARTIDO

O partido arquitetônico é a Flor de Lótus, que se dará através da liplantação de jardins na forma da flor e também elementos contemplando todo o projeto. Partido Arquitetônico LÓTUS RESORT SPA - CRIANDO EXPERIÊNCIAS DE VIAGEM Não só pela forma, mas pela função, através do seu significado, trazendo força para o propósito do projeto, que não é apenas um Resort, mas sim um Spa, que promove o cuidado com a vida. IA Flor de Lótus influencia a tecnologia do projeto, como por exemplo, lajes em balanço, que trazem o equilíbrio que a planta possui em sua natureza, que independente de seu habitat, ela se adapta, ou seja, o projeto teve aproveitamento total das variáveis existentes, como as curvas de níveis do terreno e vegetações.

CORRELATOS FORMA E FUNÇÃO



FORMA - JUQUEHY PRAIA HOTEL



FORMA - HOTEL NAUTILUS

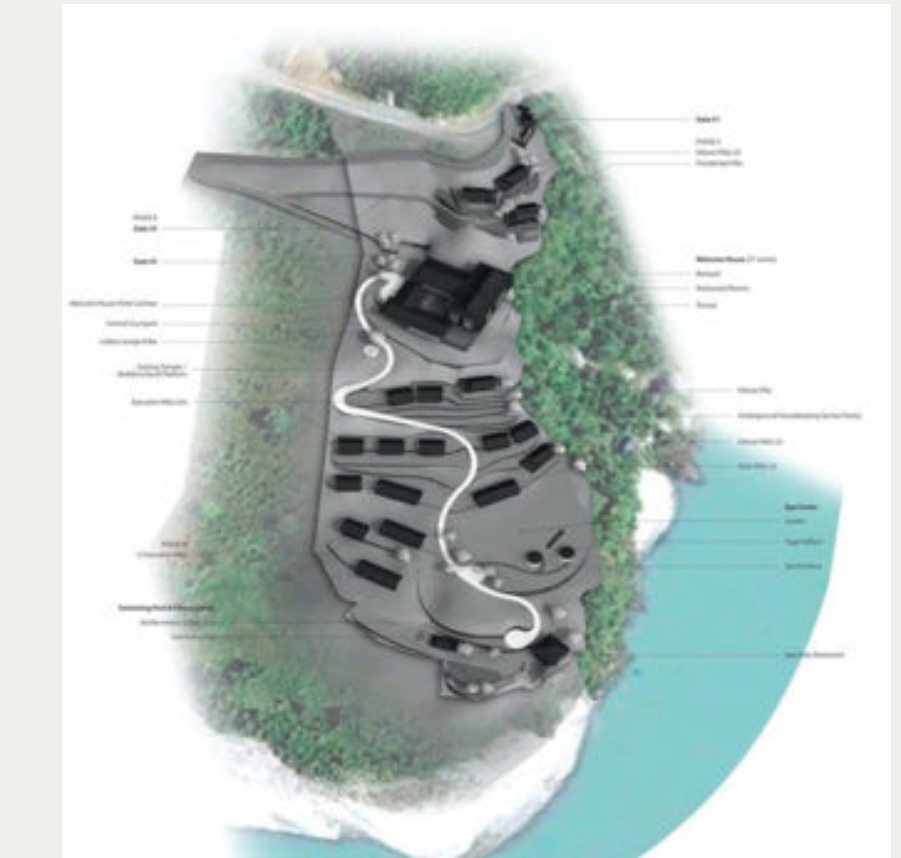

FUNÇÃO - SPA TAJ RISHIKESH



FUNÇÃO - HOTEL II SERENO



1 IMPLANTAÇÃO E COBERTURA 1:1000



TERRENO

O Lótus Resort Spa será construído em um terreno que possui vista privilegiada para o rio Iguaçu, assim como o majestoso Hotel das Cataratas possui vista para as cascatas, o Lótus irá exaltar a beleza do nosso rio Iguaçu. LÓTUS RESORT SPA - CRIANDO EXPERIÊNCIAS DE VIAGEM O terreno escolhido possui a inscrição imobiliária de número 10604052385001 e fica localizado na Rua Cruzeiro do Sul, número 45 - Loteamento Imóvel Cataratas Gleba 01, o lote possui metragem de 101,0000 m².

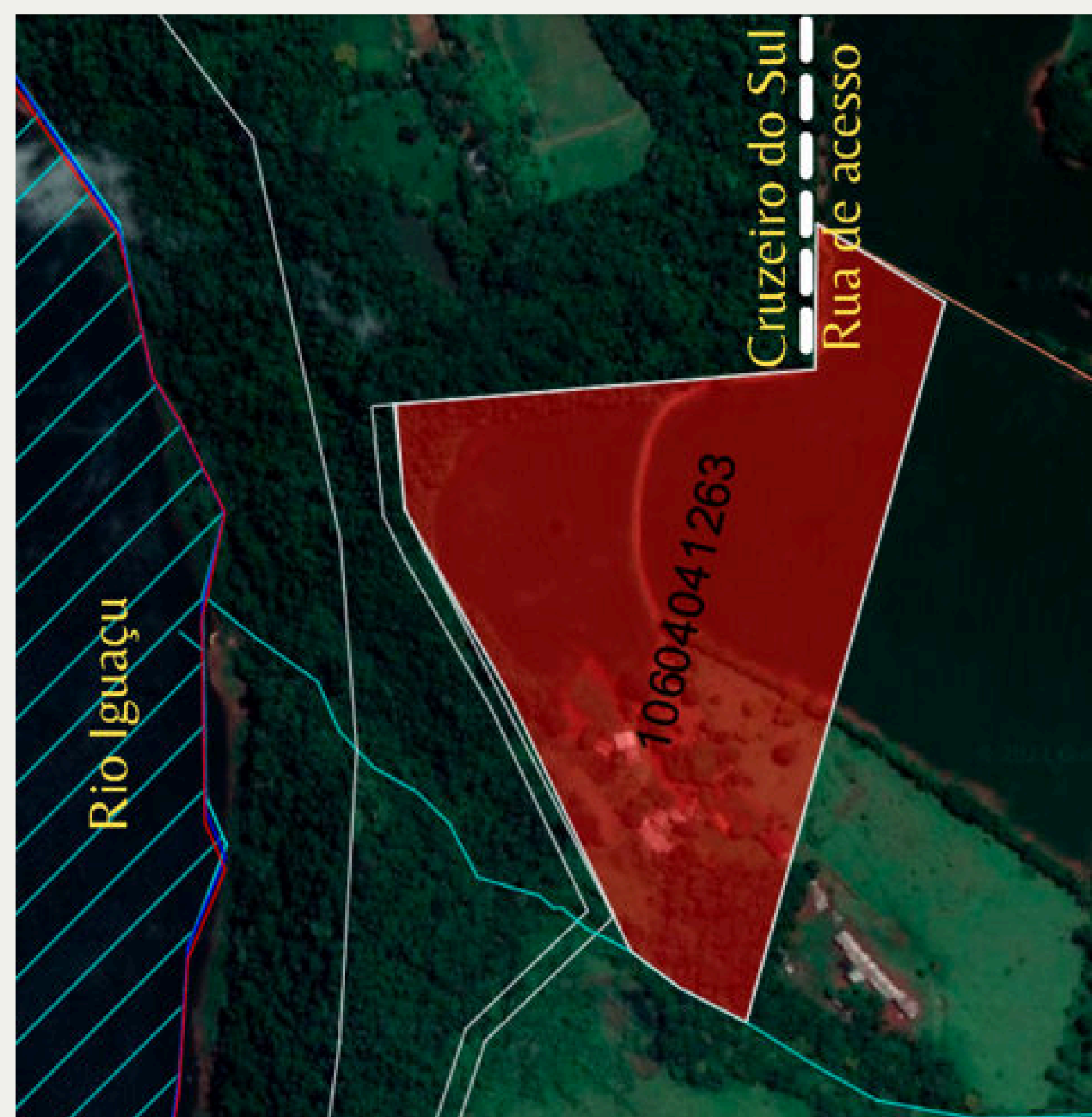
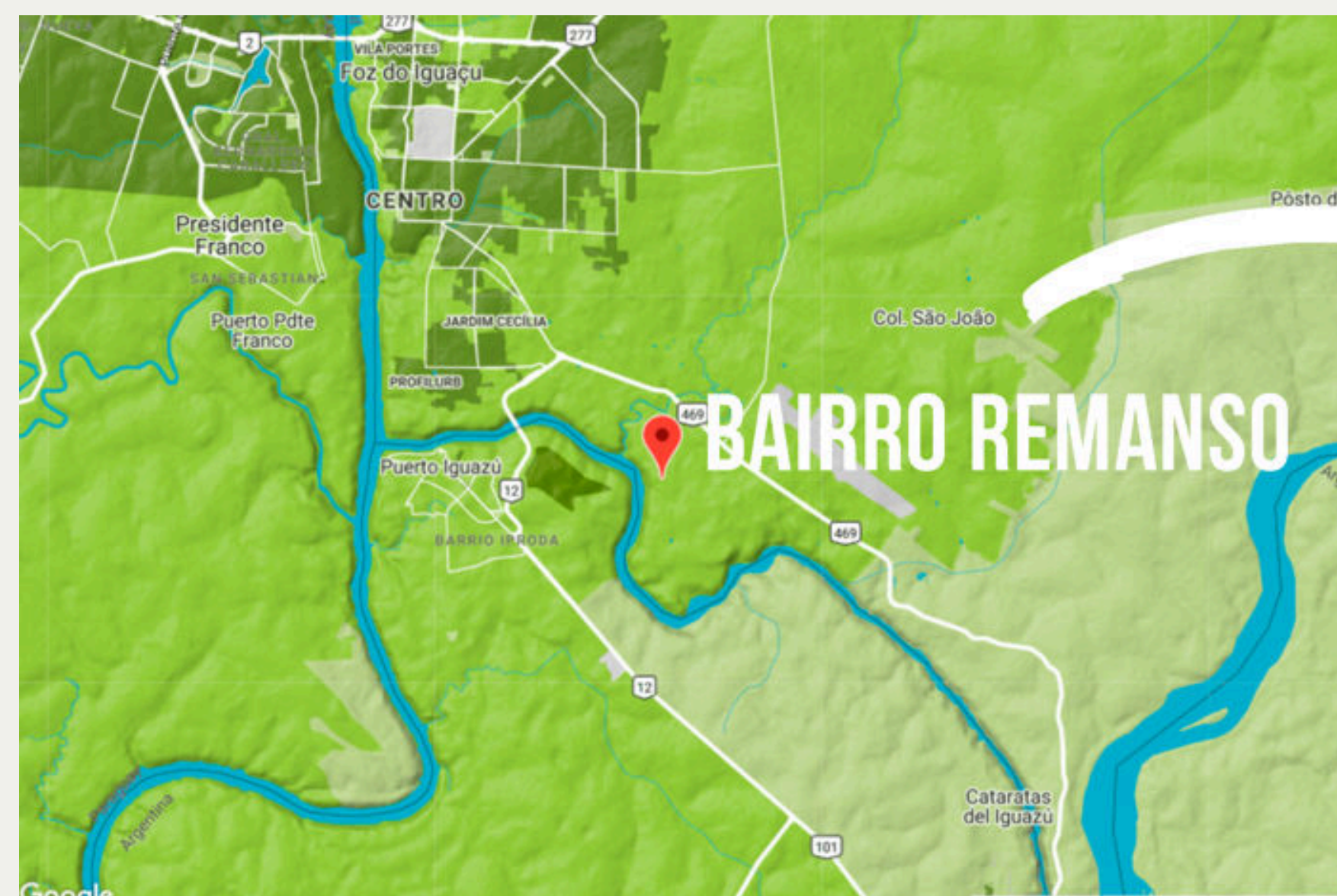

LOCALIZAÇÃO

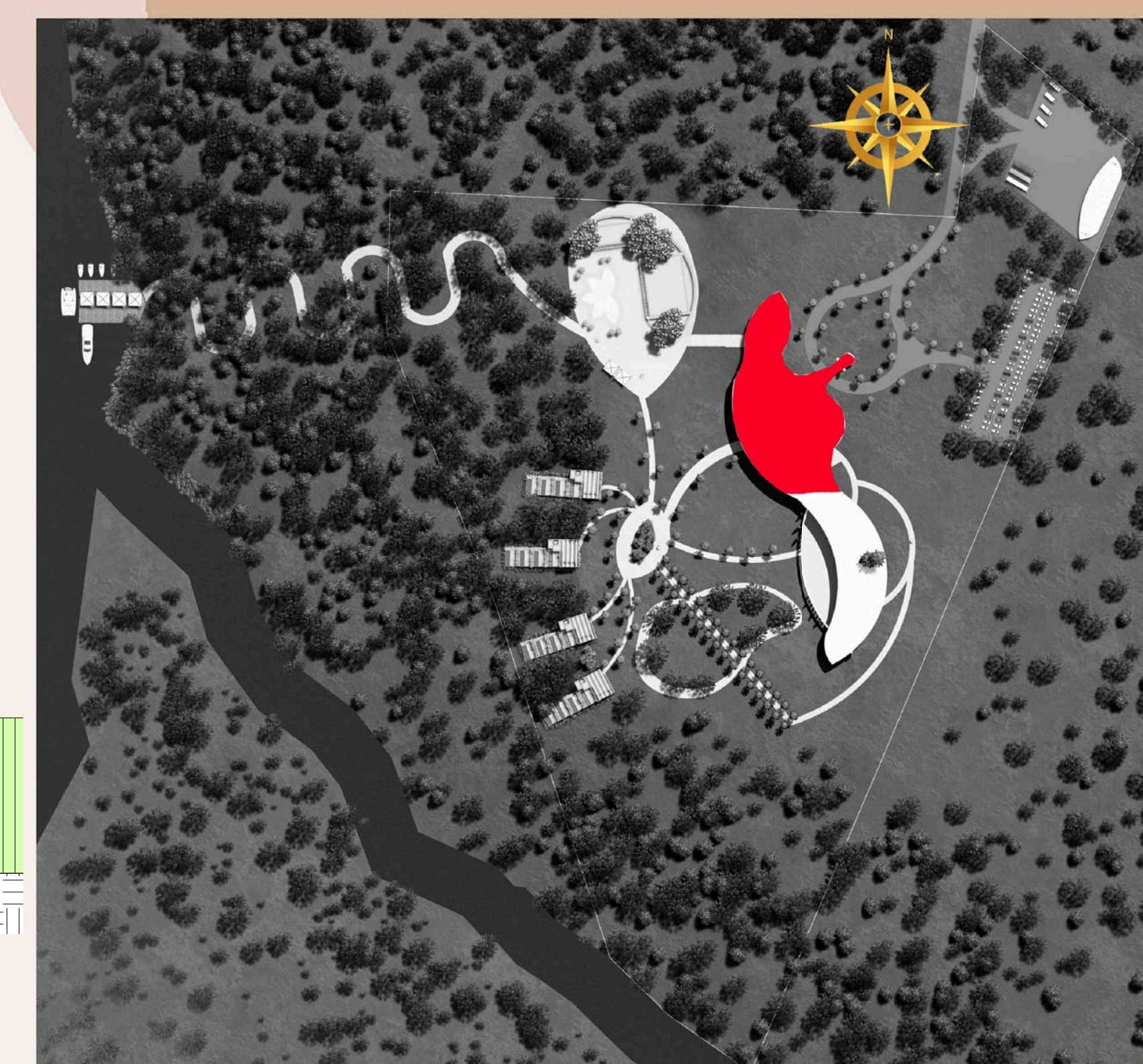
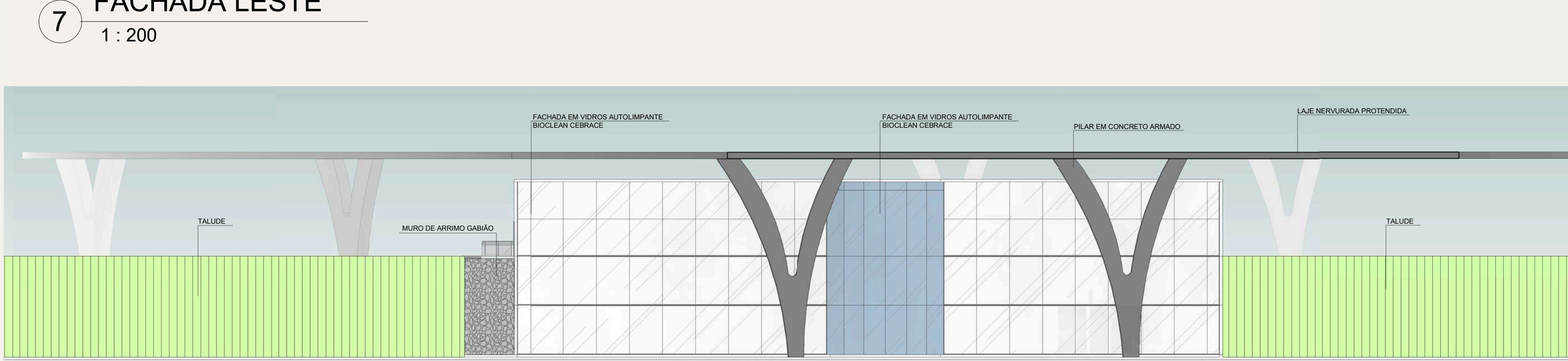
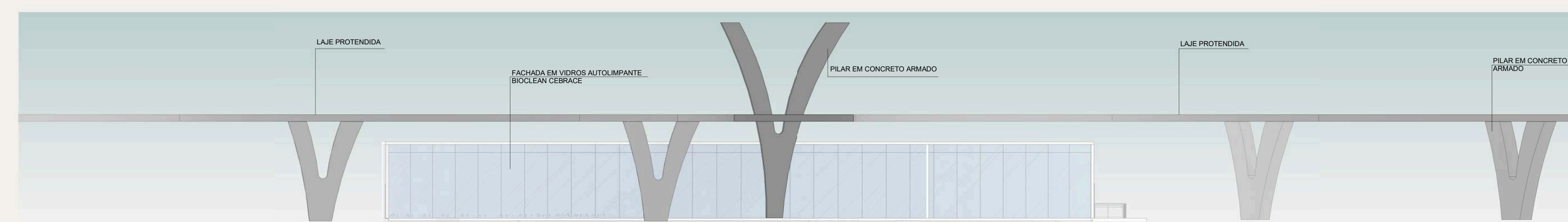
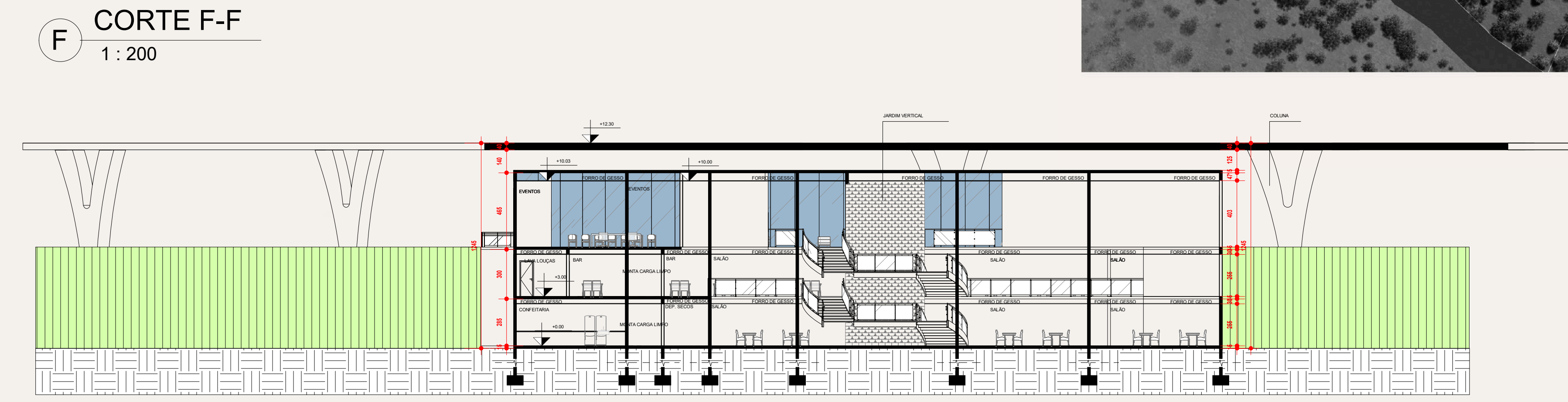
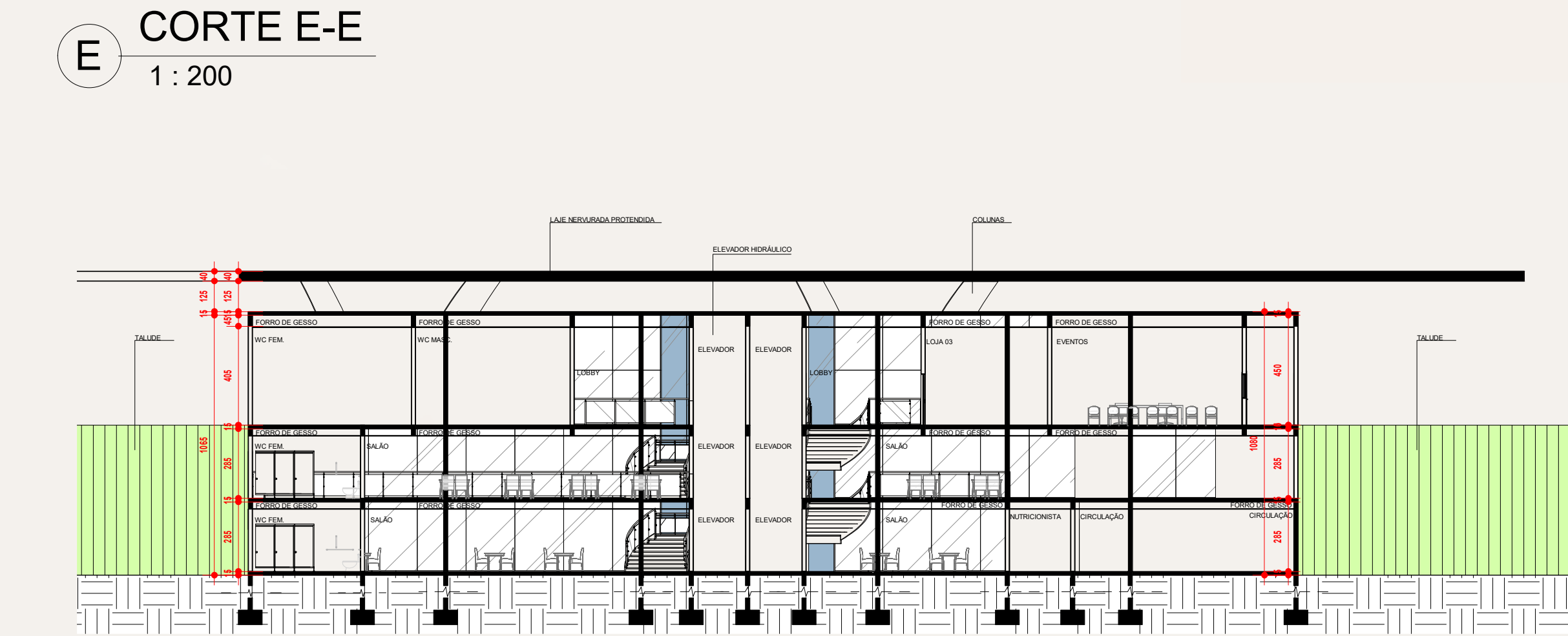
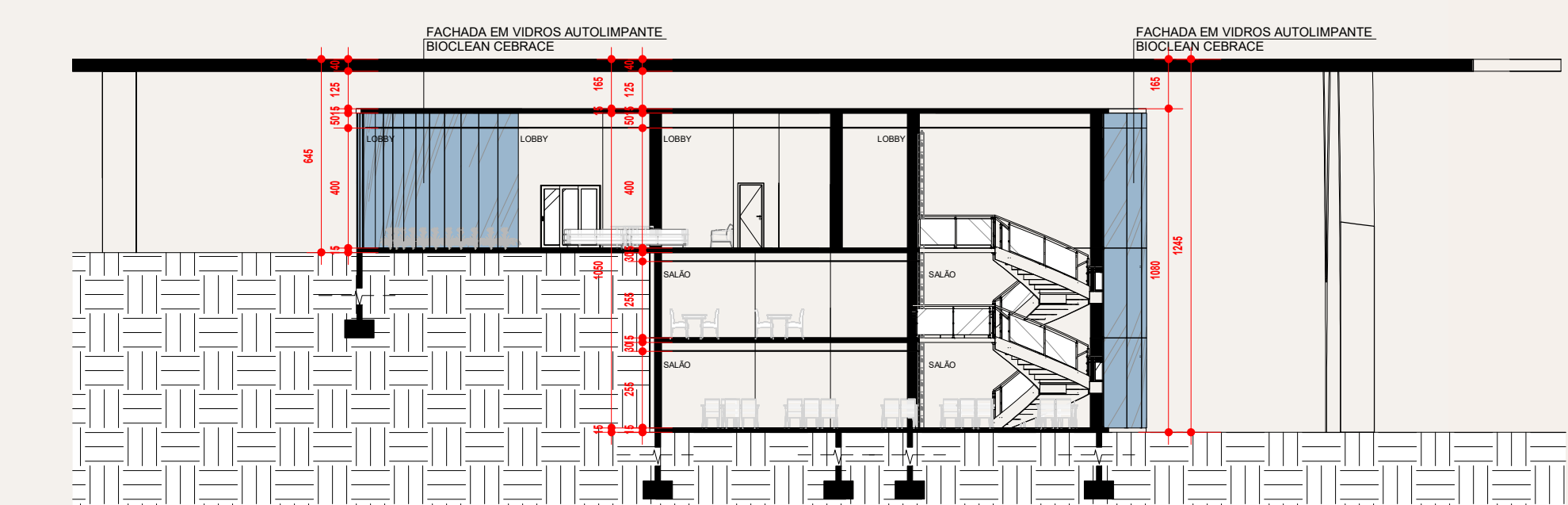
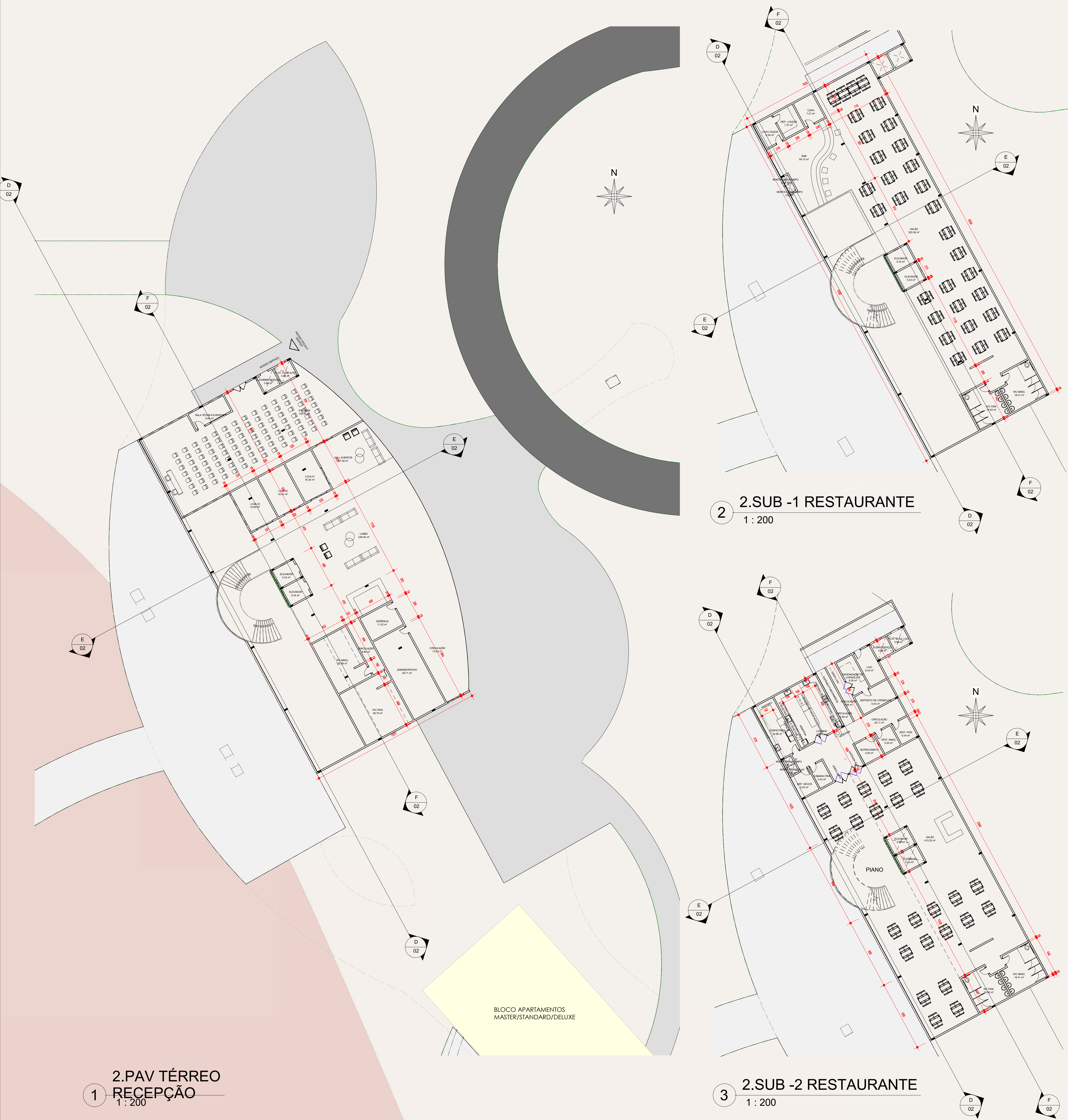

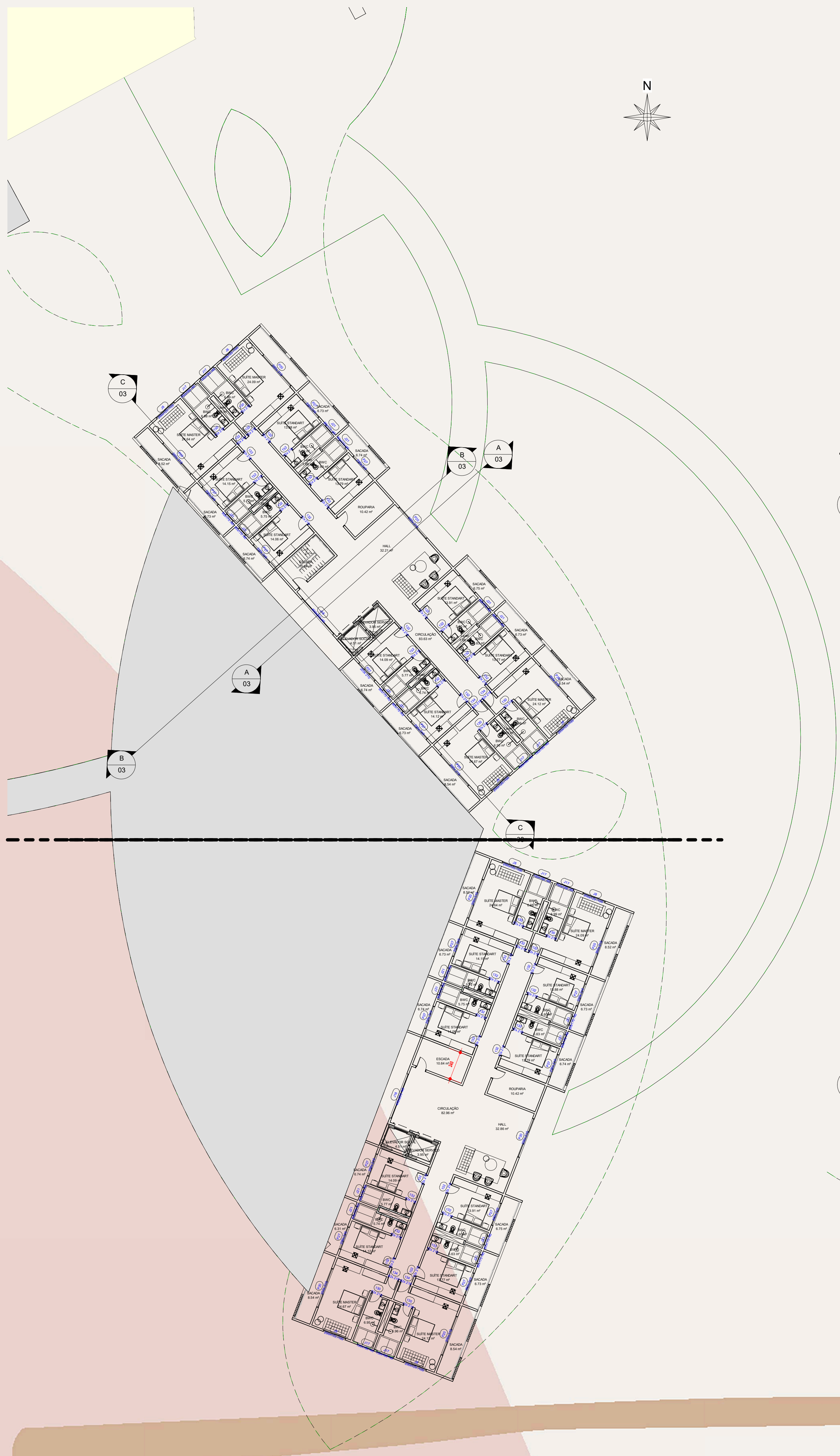

1 1.PAV TÉRREO
1 : 200



2 1.PAV 01
1 : 200



3 1.SUB -1
1 : 200



4 1.SUB -2
1 : 200

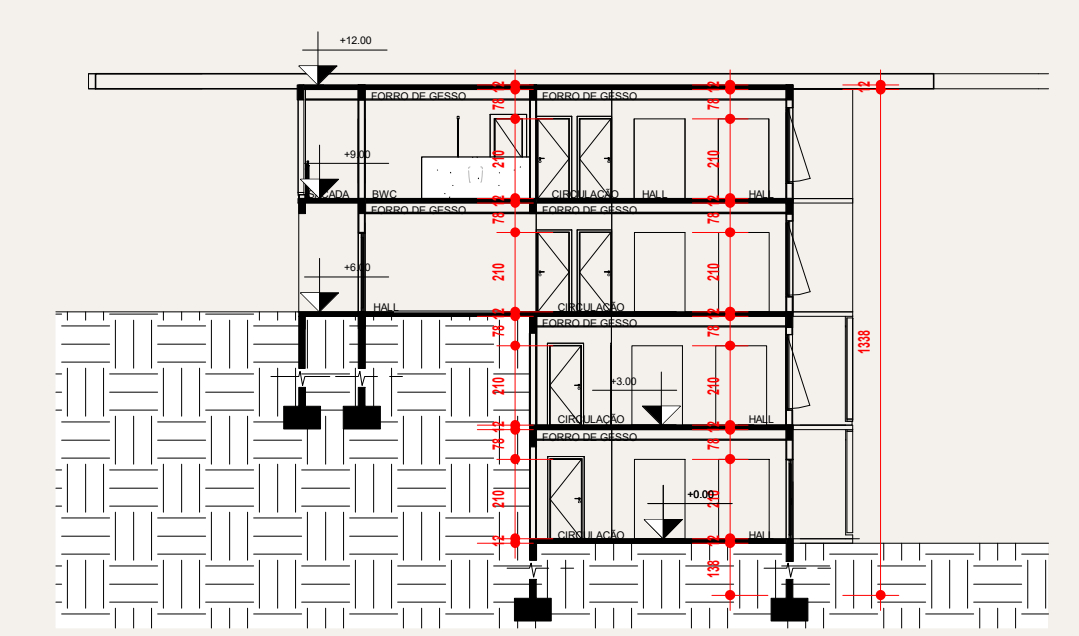

A CORTE A-A
1 : 200

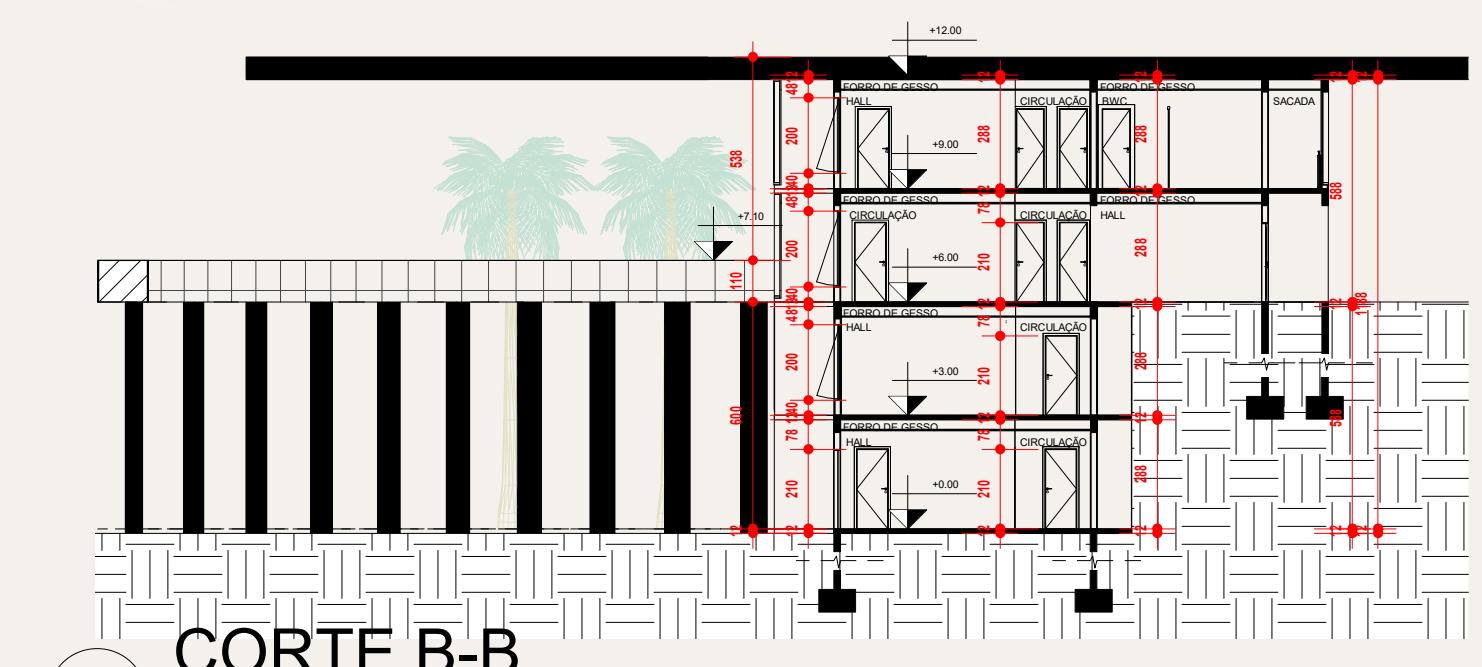

B CORTE B-B
1 : 200

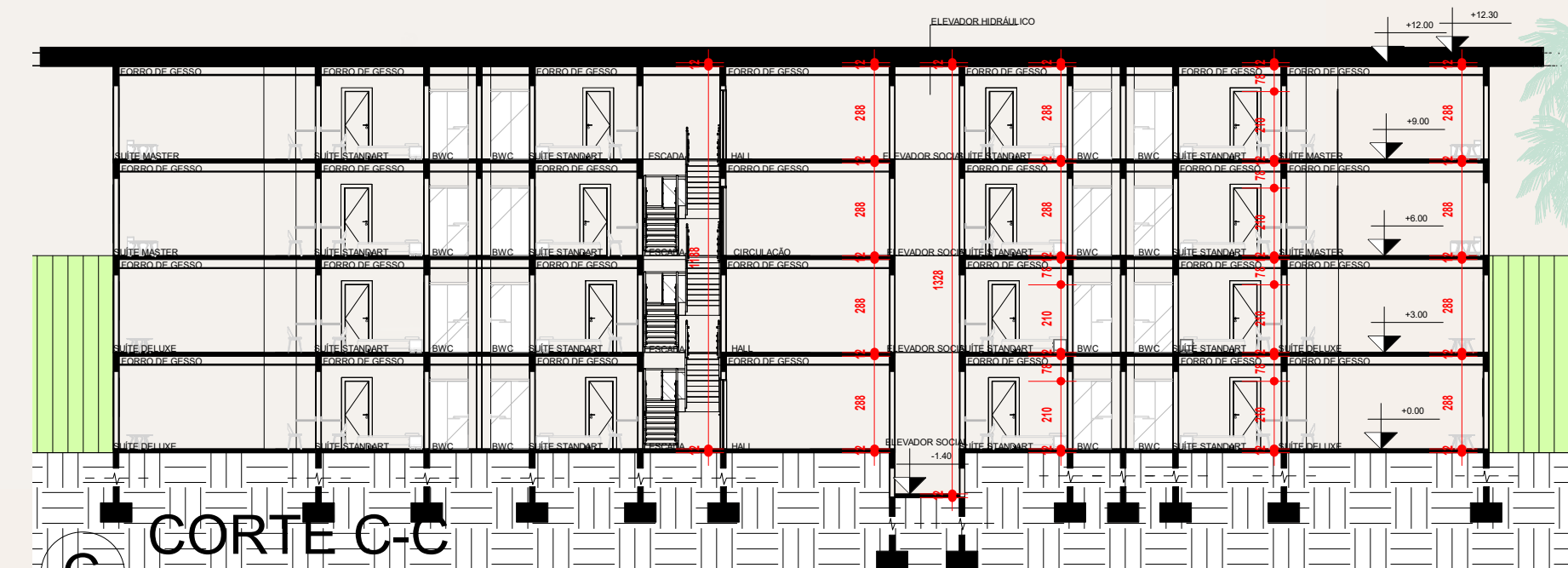

C CORTE C-C
1 : 200



5 FACHADA
1 : 200



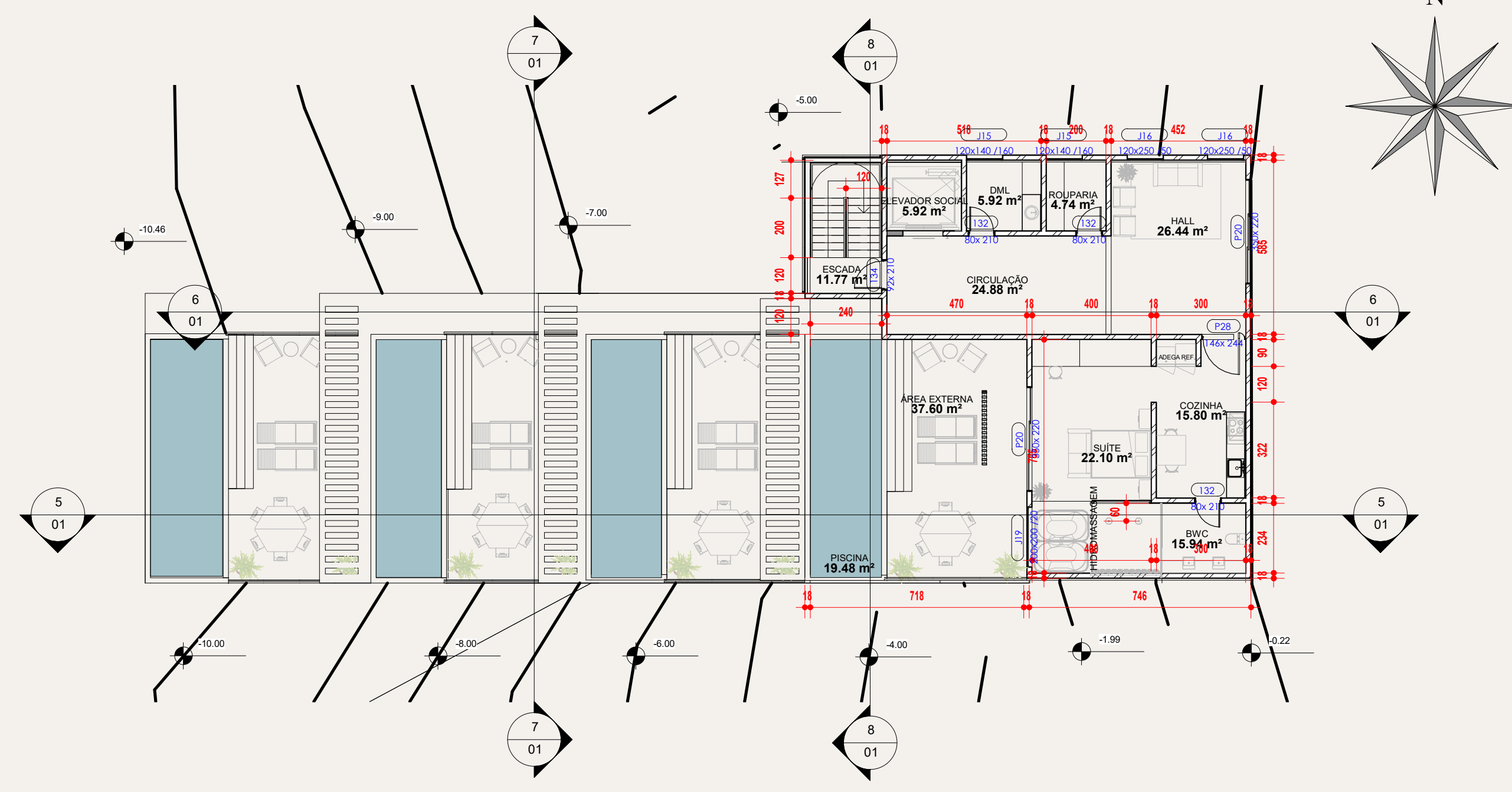

1 SUÍTE 01 - térreo
1: 150

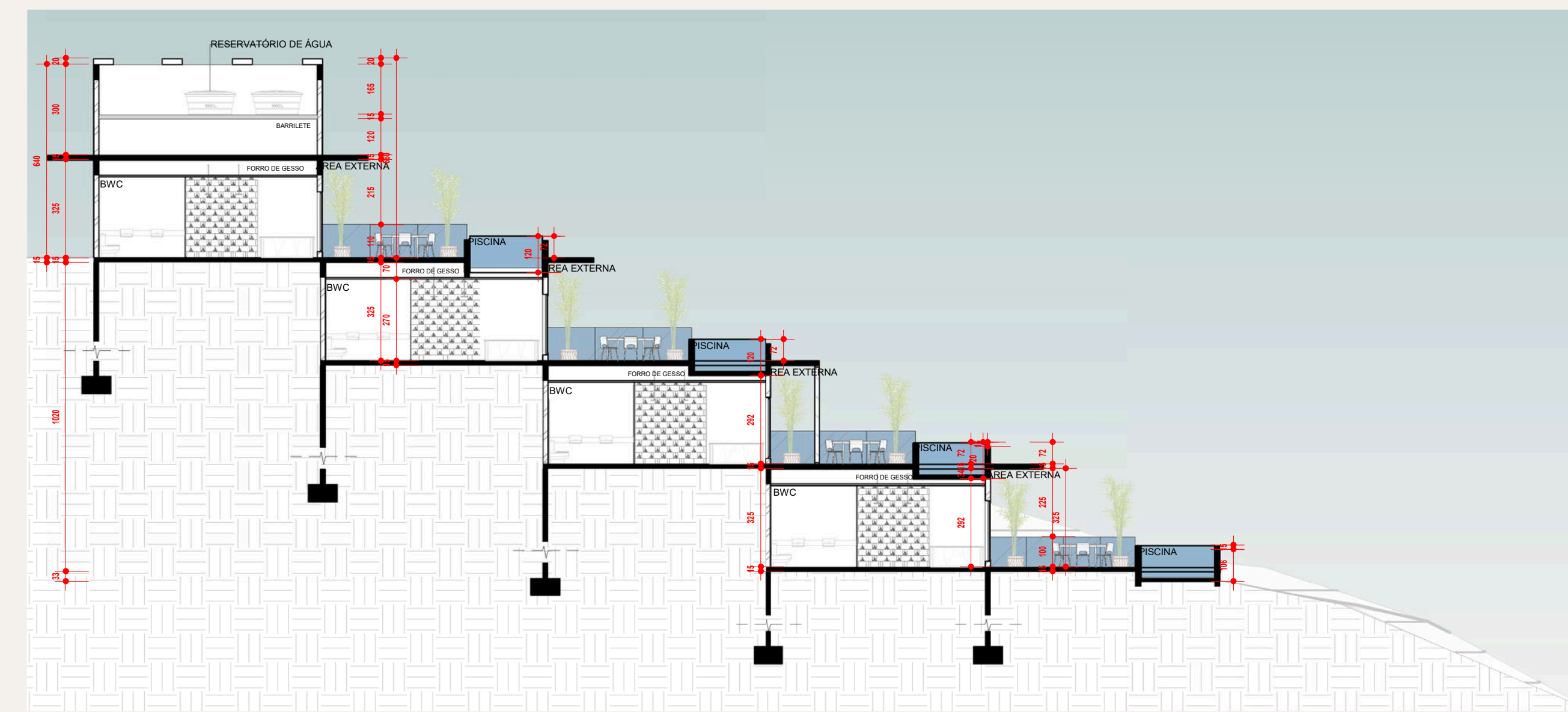

5 CORTE A-A
1: 150

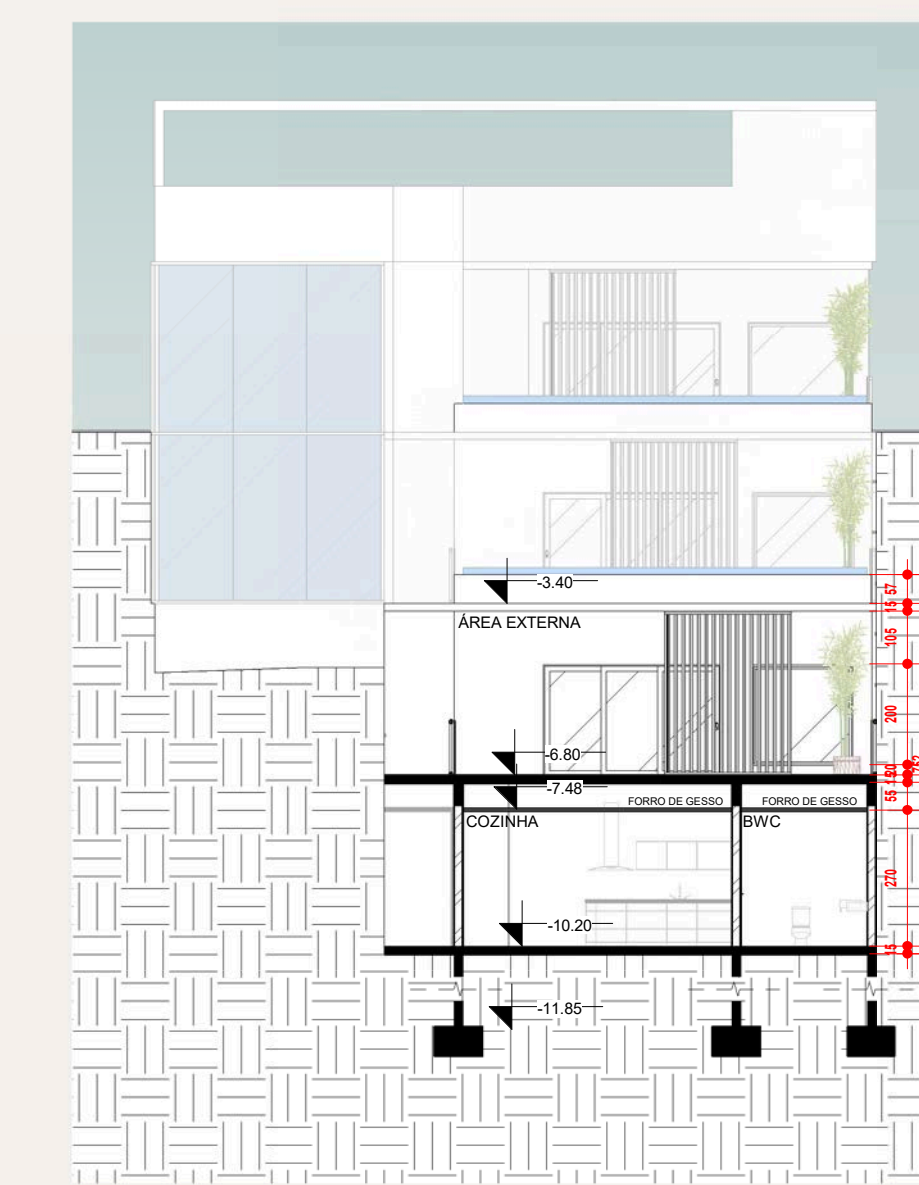

7 CORTE C-C
1: 150

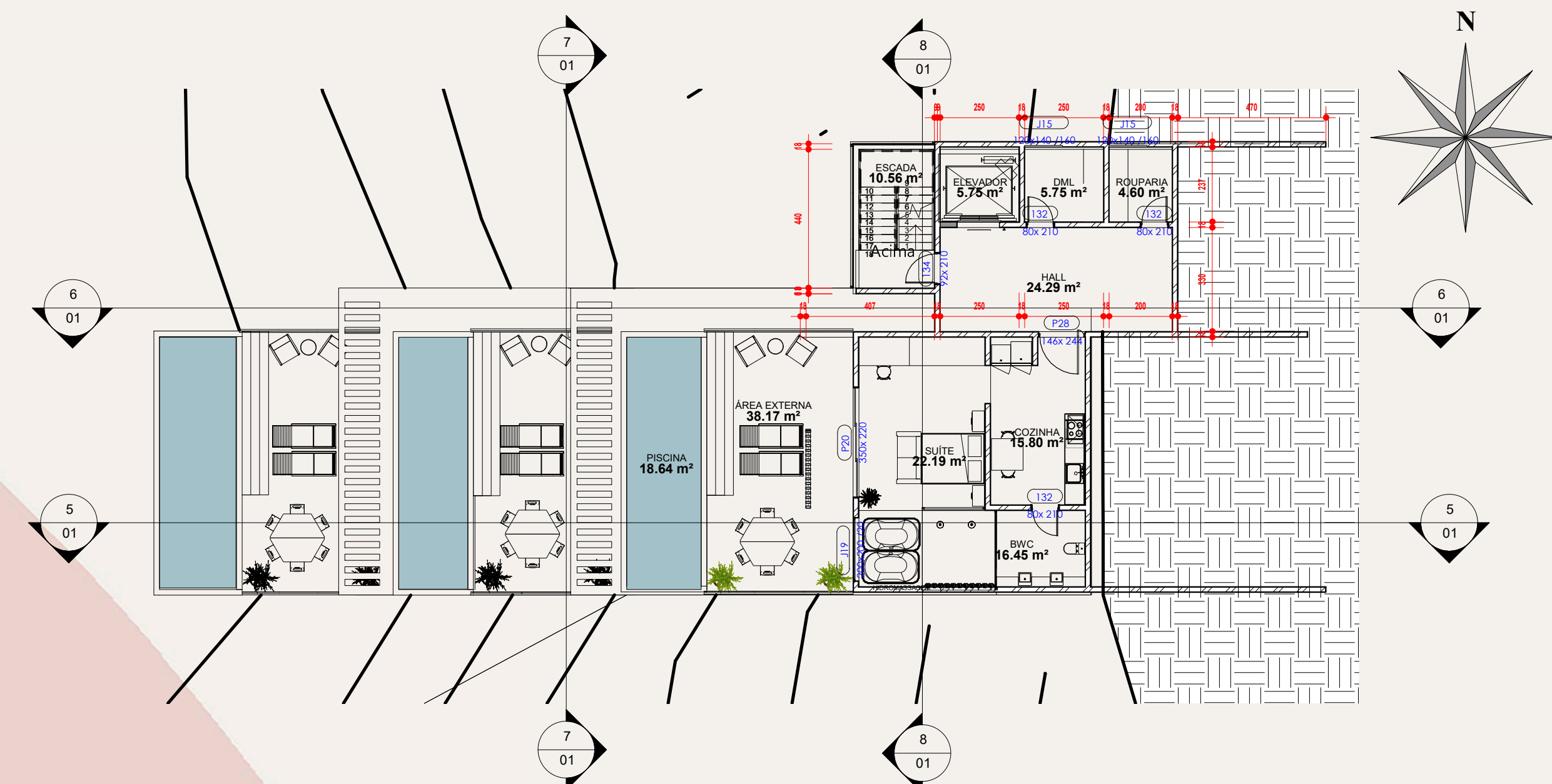
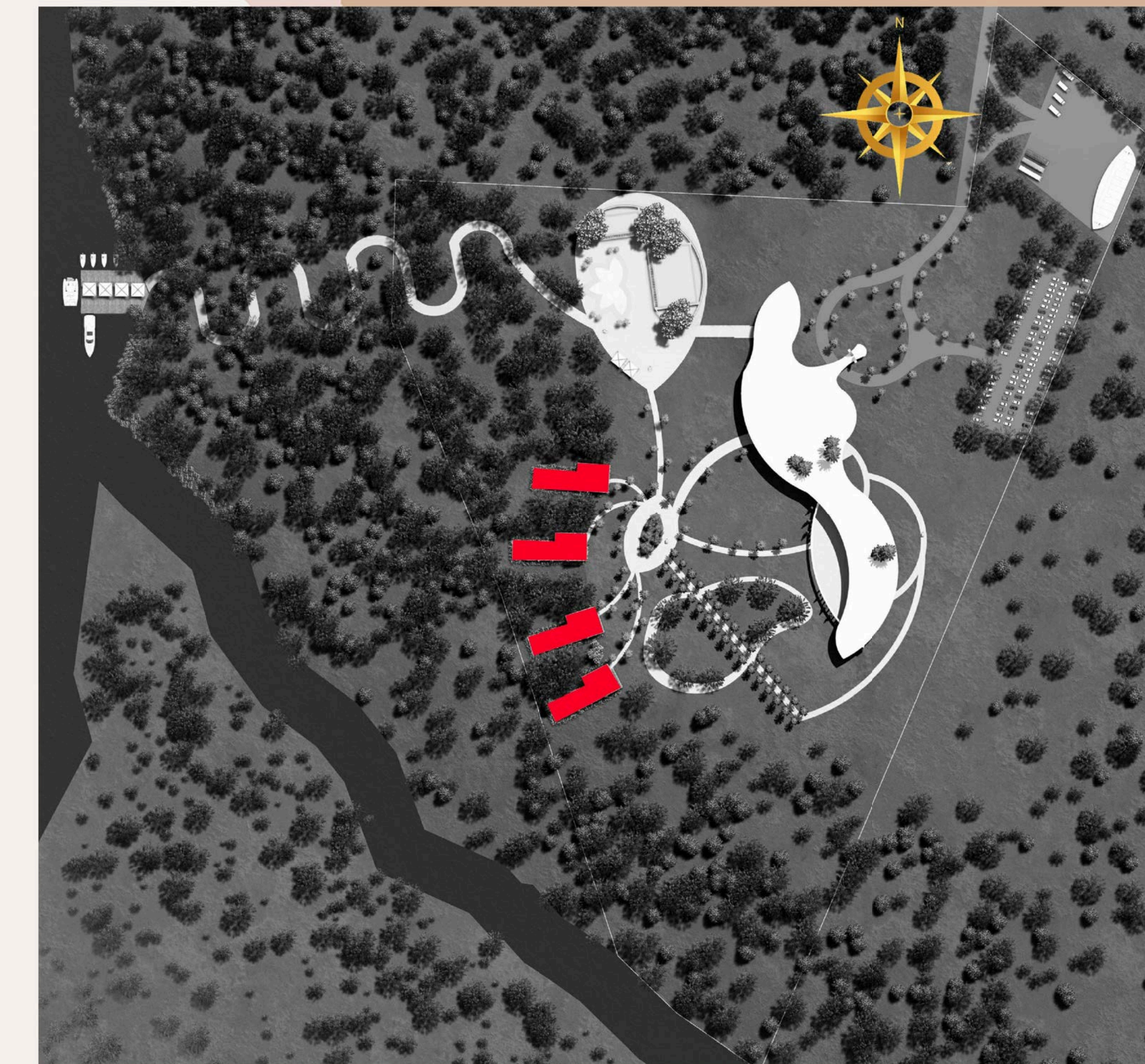

2 SUÍTE 02 - sub 1
1: 150

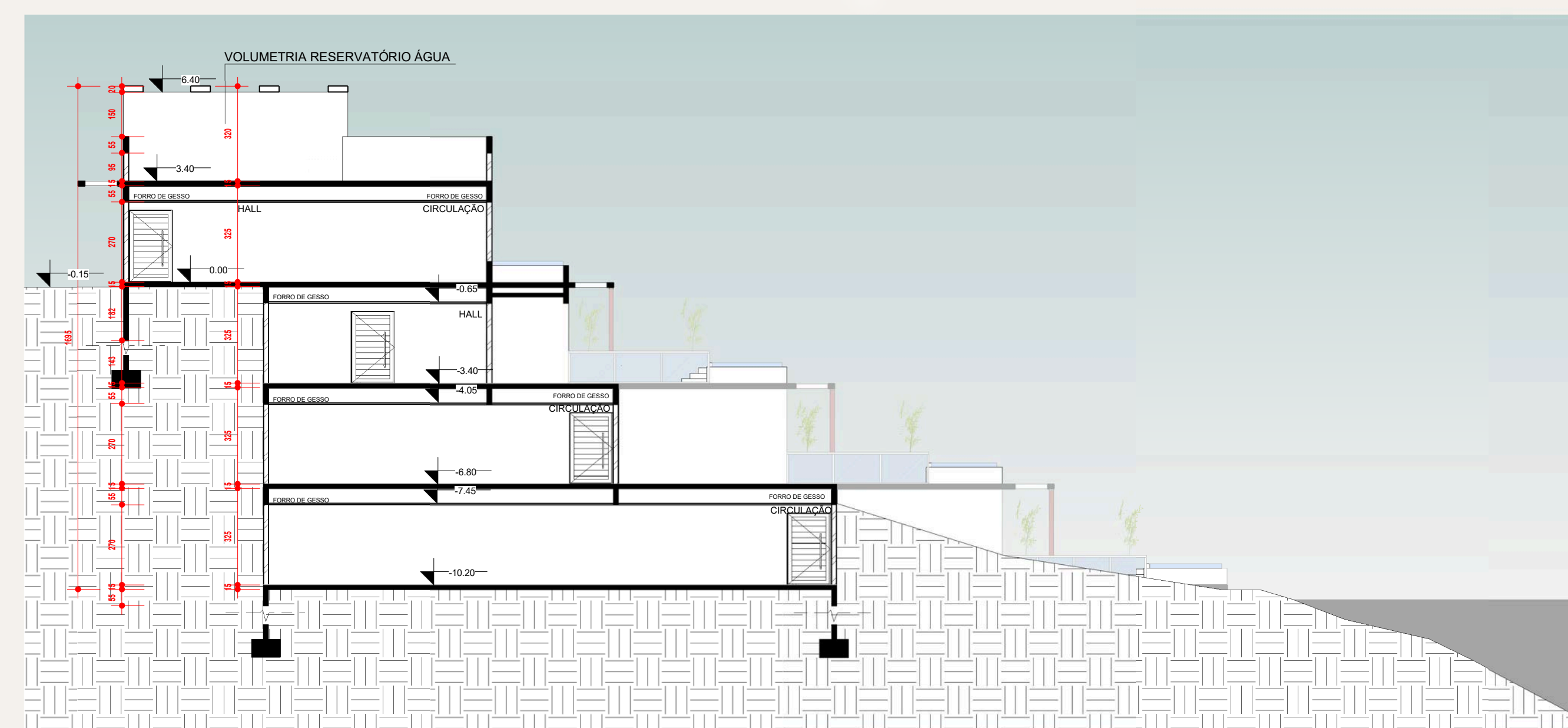

6 CORTE B-B
1: 150

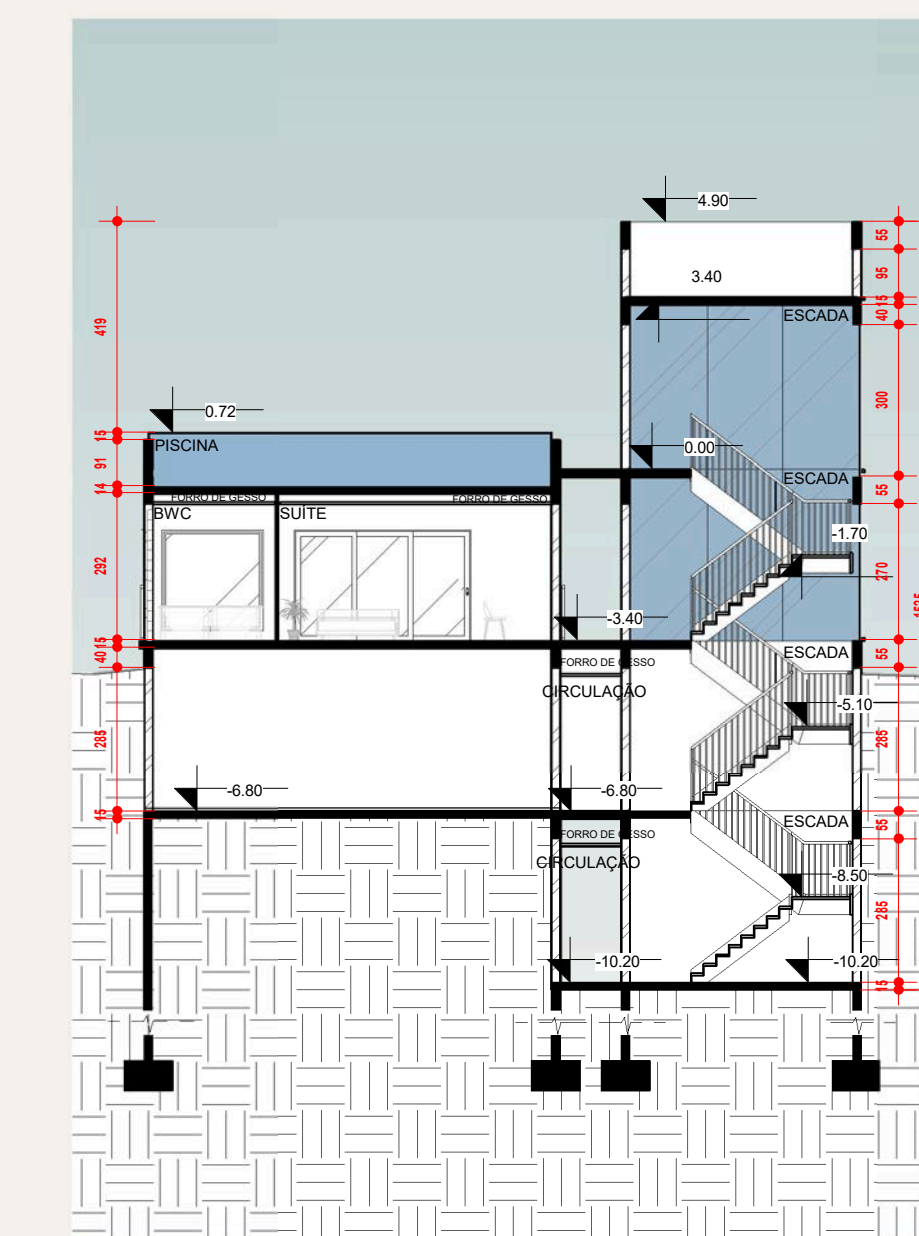

8 CORTE D-D
1: 150

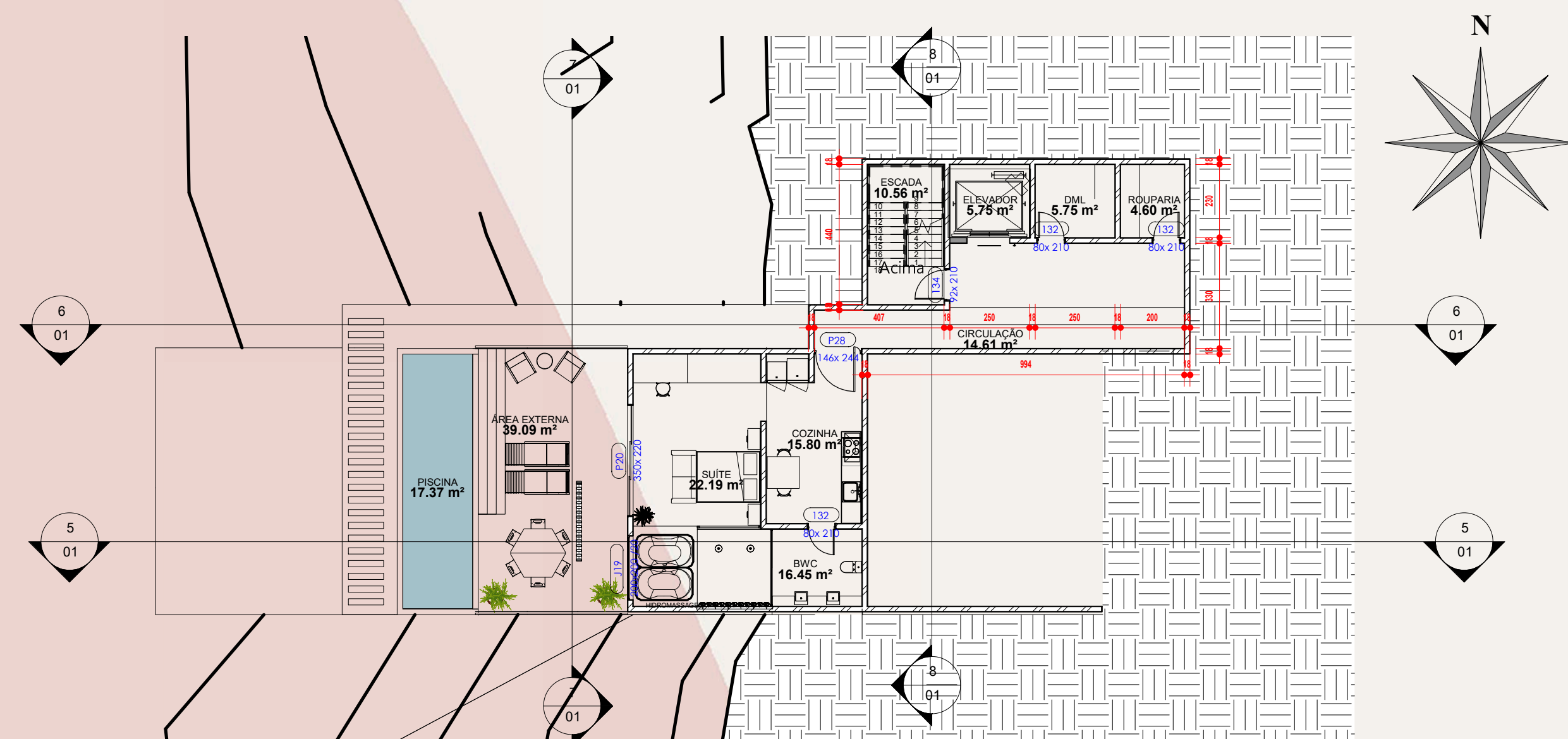

3 SUÍTE 03 - sub 2
1: 150

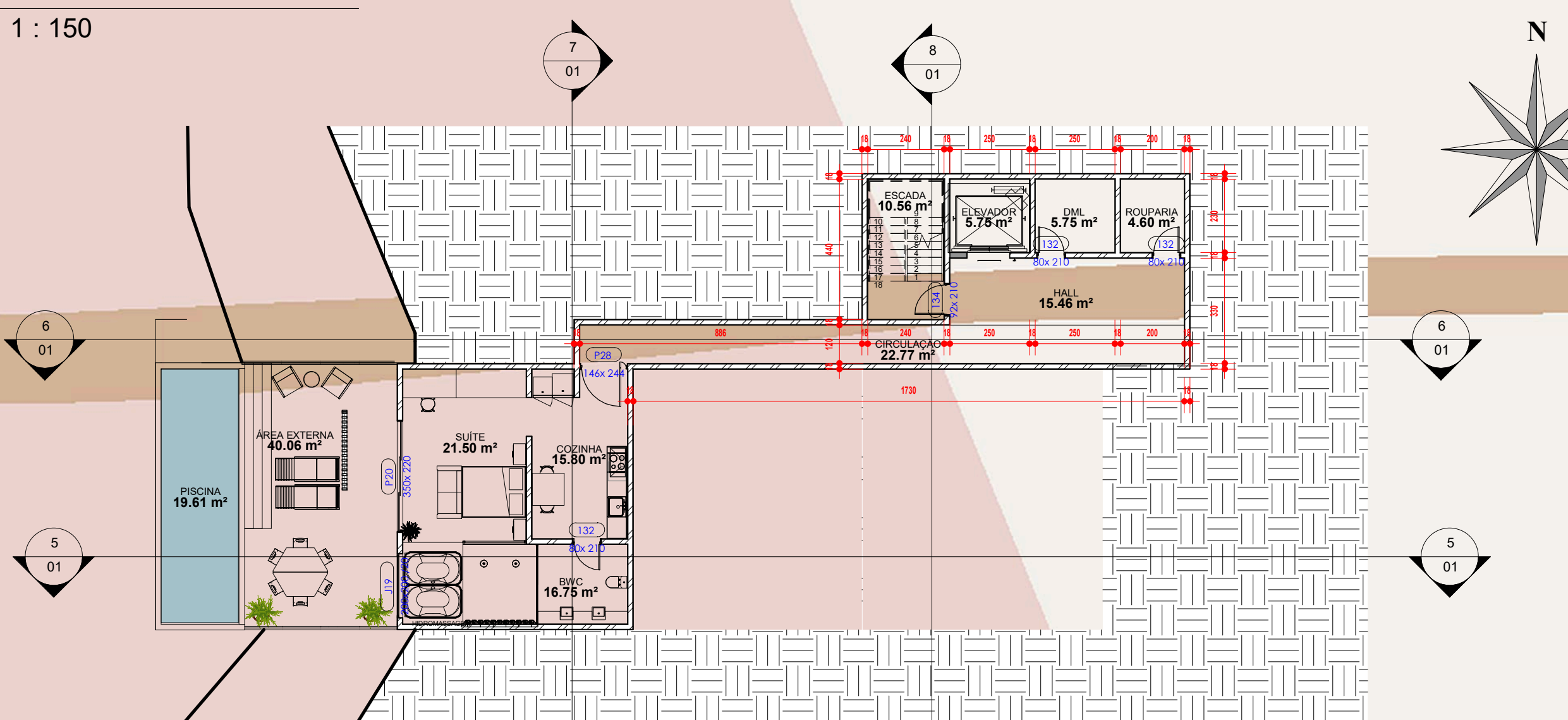

4 SUÍTE 04 - sub 3
1: 150

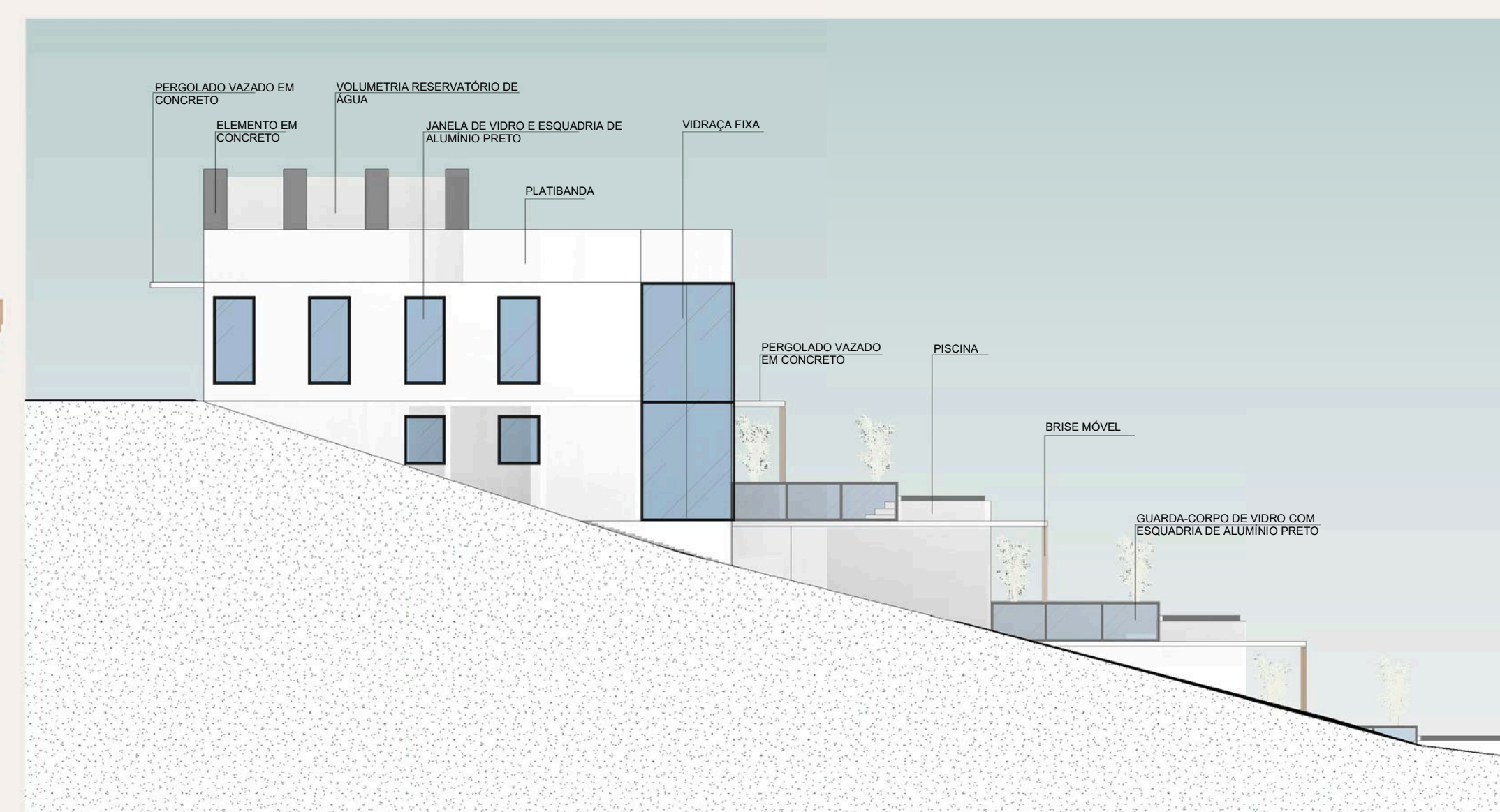

9 FACHADA NORTE
1: 150



10 FACHADA OESTE
1: 150

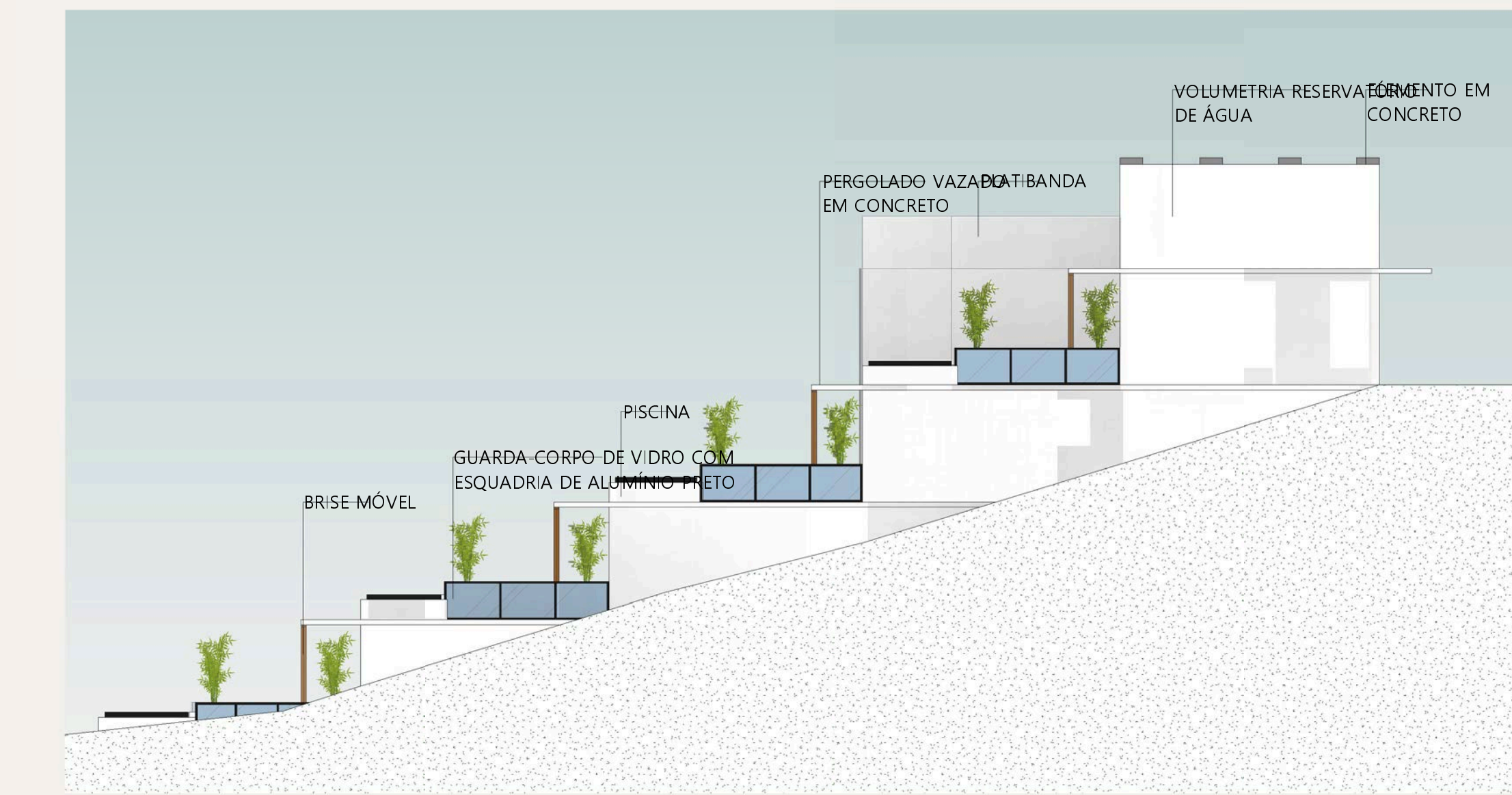

11 FACHADA SUL
1: 150

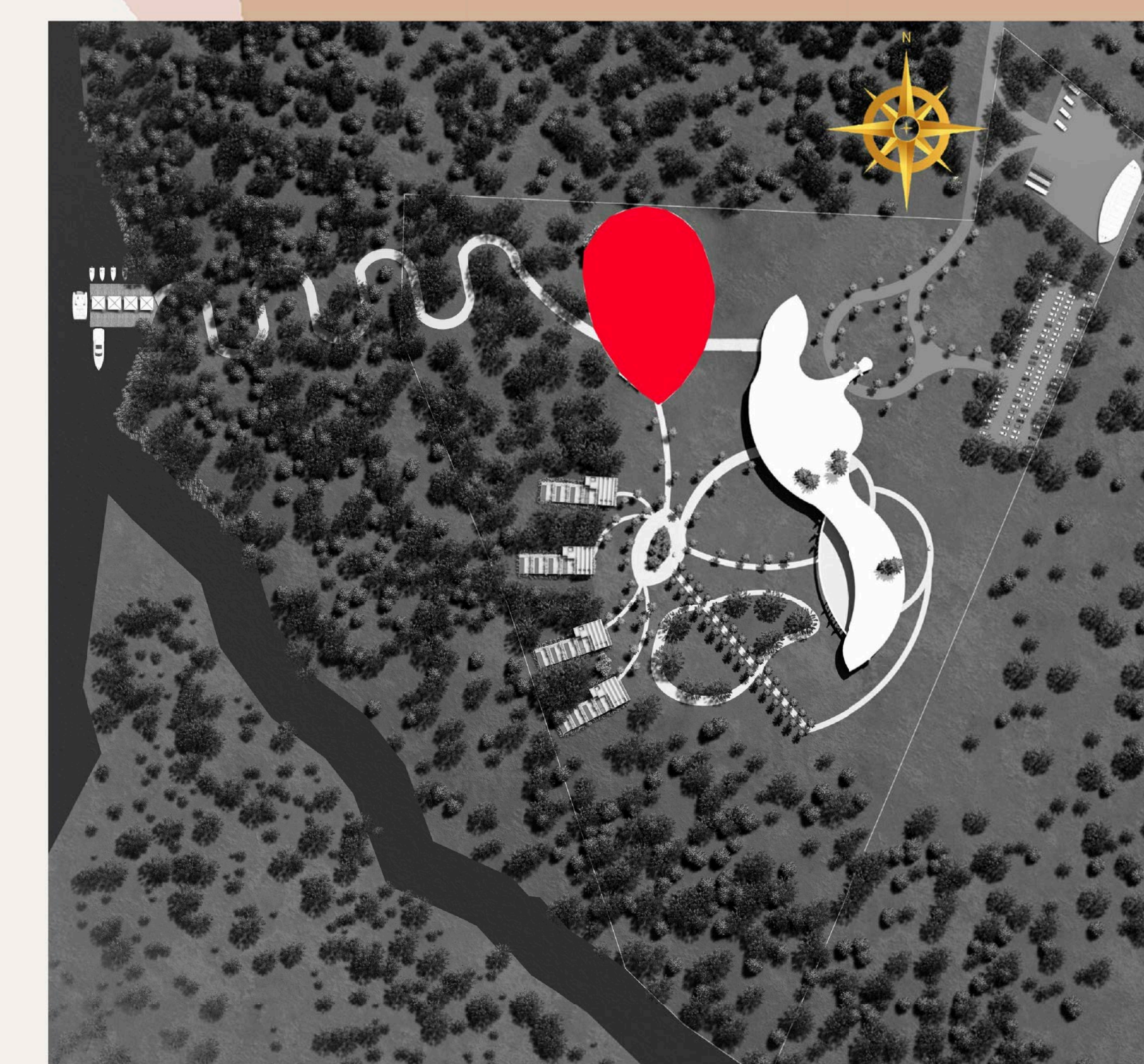
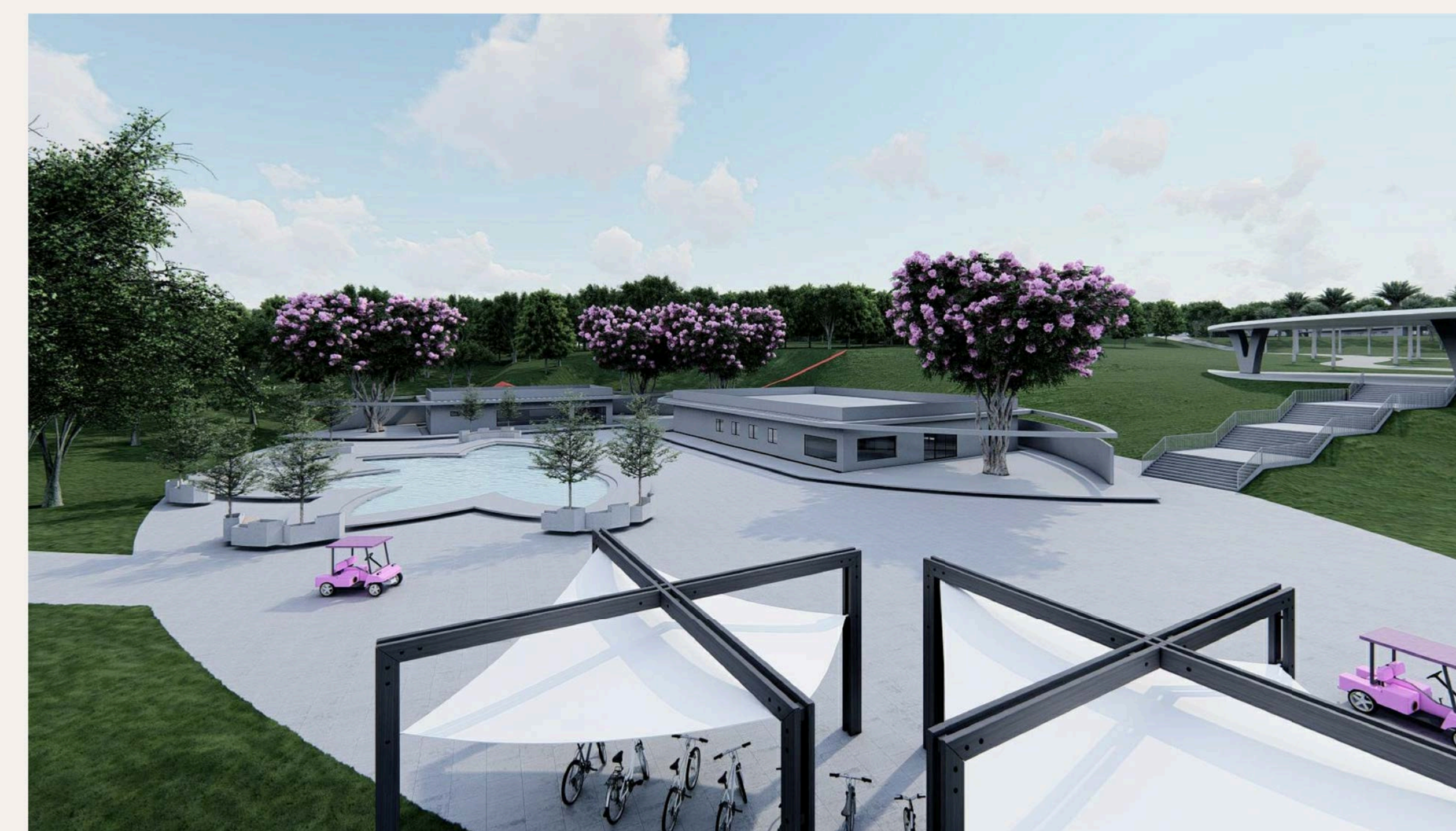
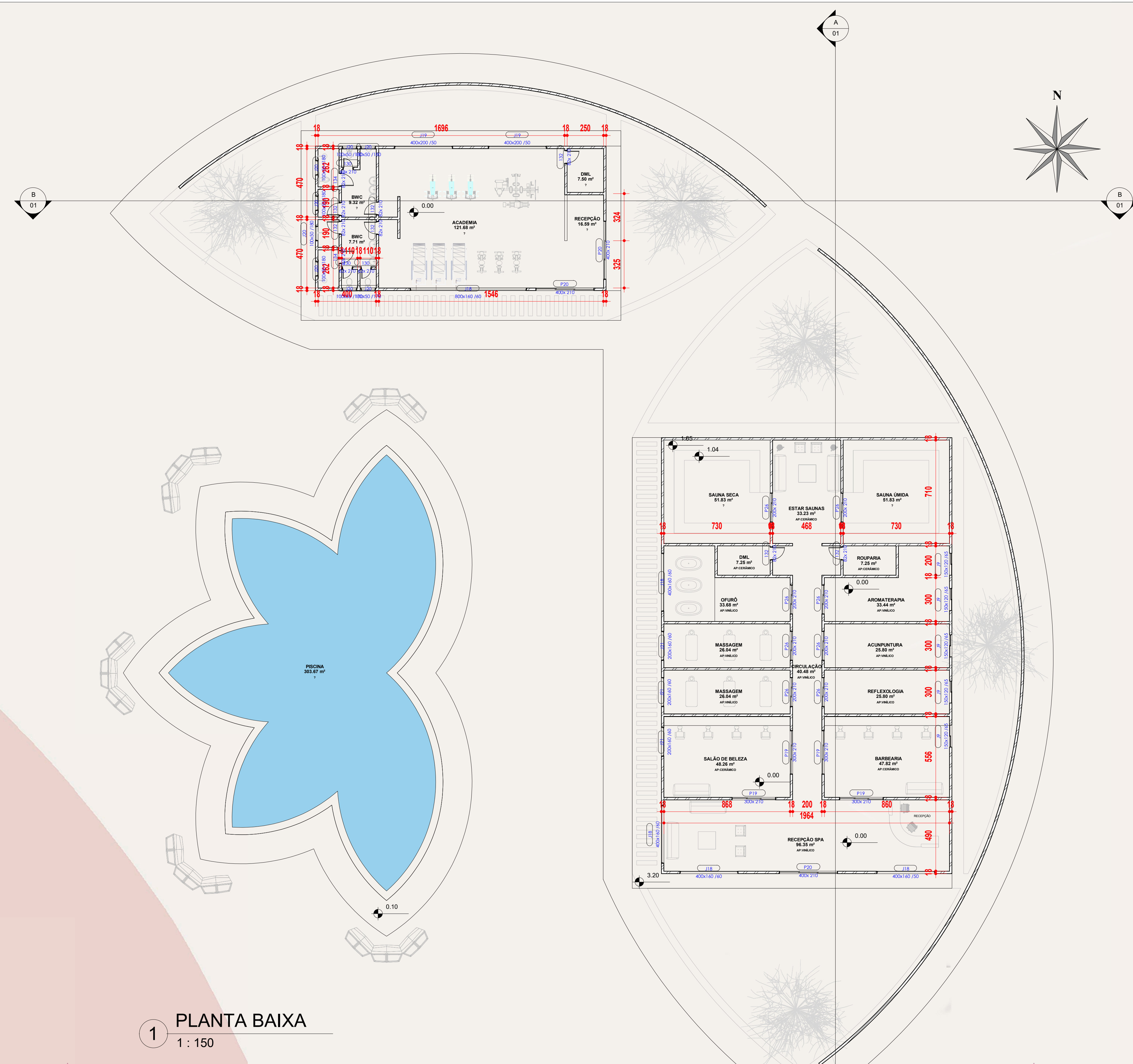

1 PLANTA BAIXA
1 : 150

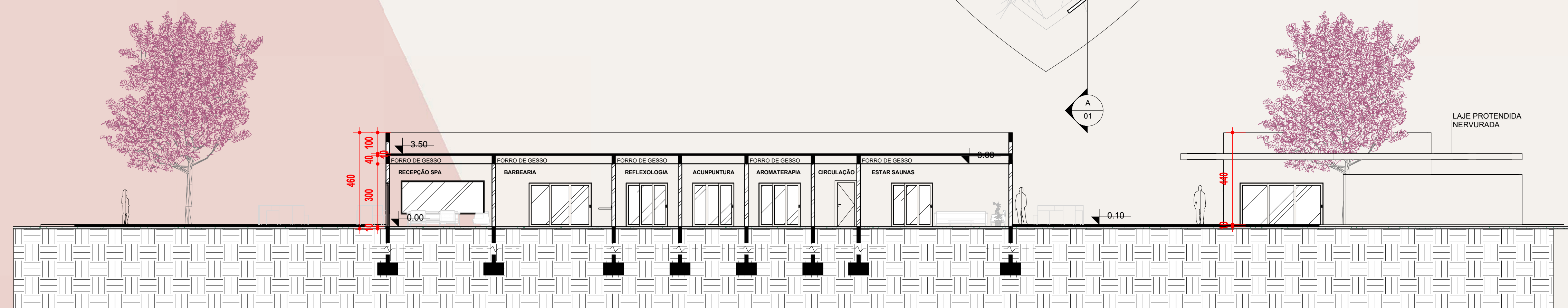

A CORTE A-A
1 : 125

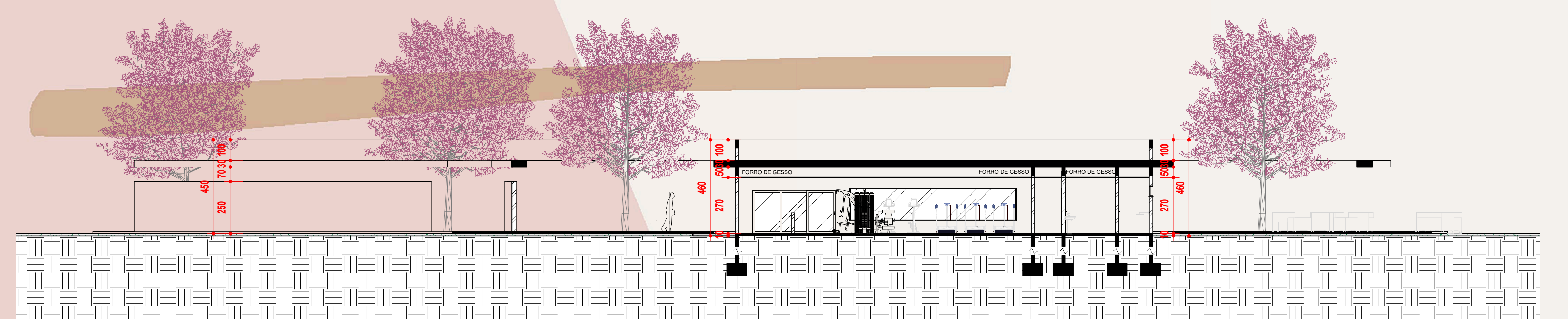

B CORTE B-B
1 : 125



5 FACHADA SUL
1 : 125

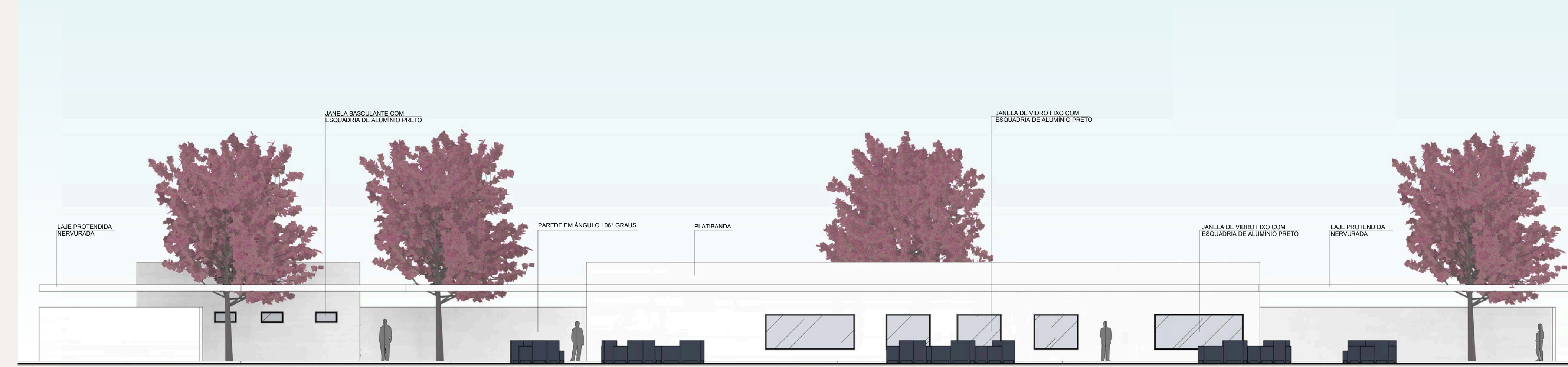

6 FACHADA OESTE
1 : 125

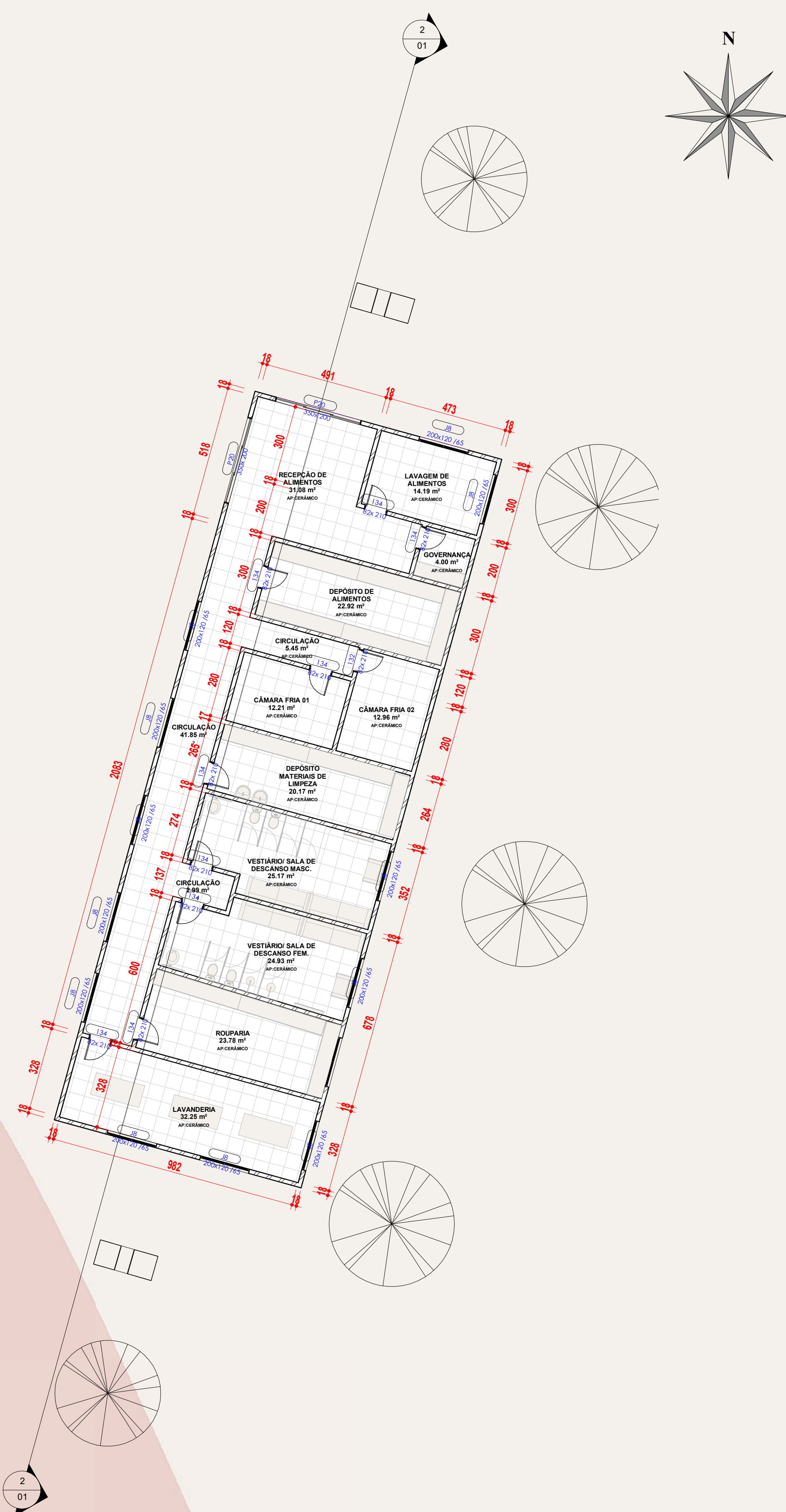

1 PLANTA BAIXA
1 : 125

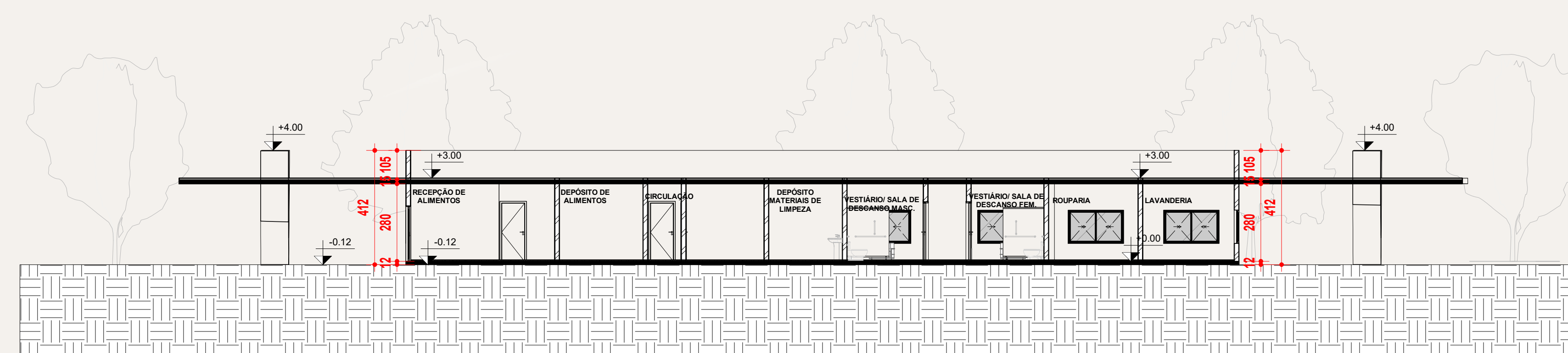

2 CORTE A-A
1 : 125

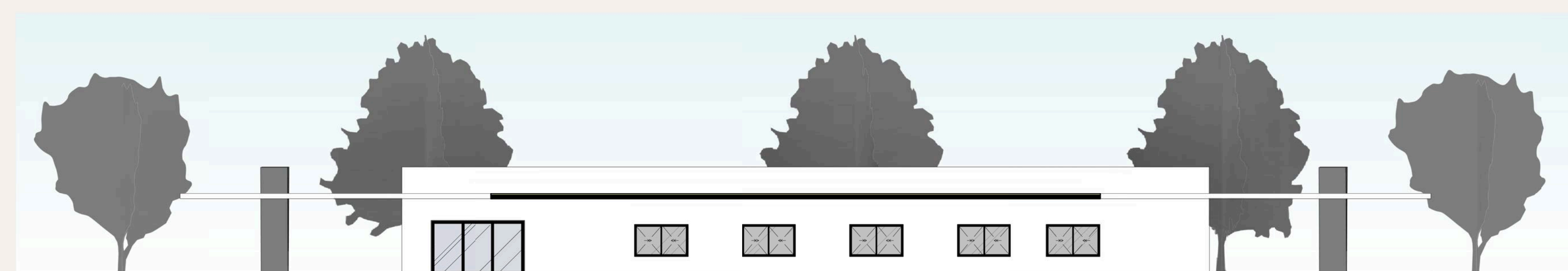

4 FACHADA OESTE
1 : 125

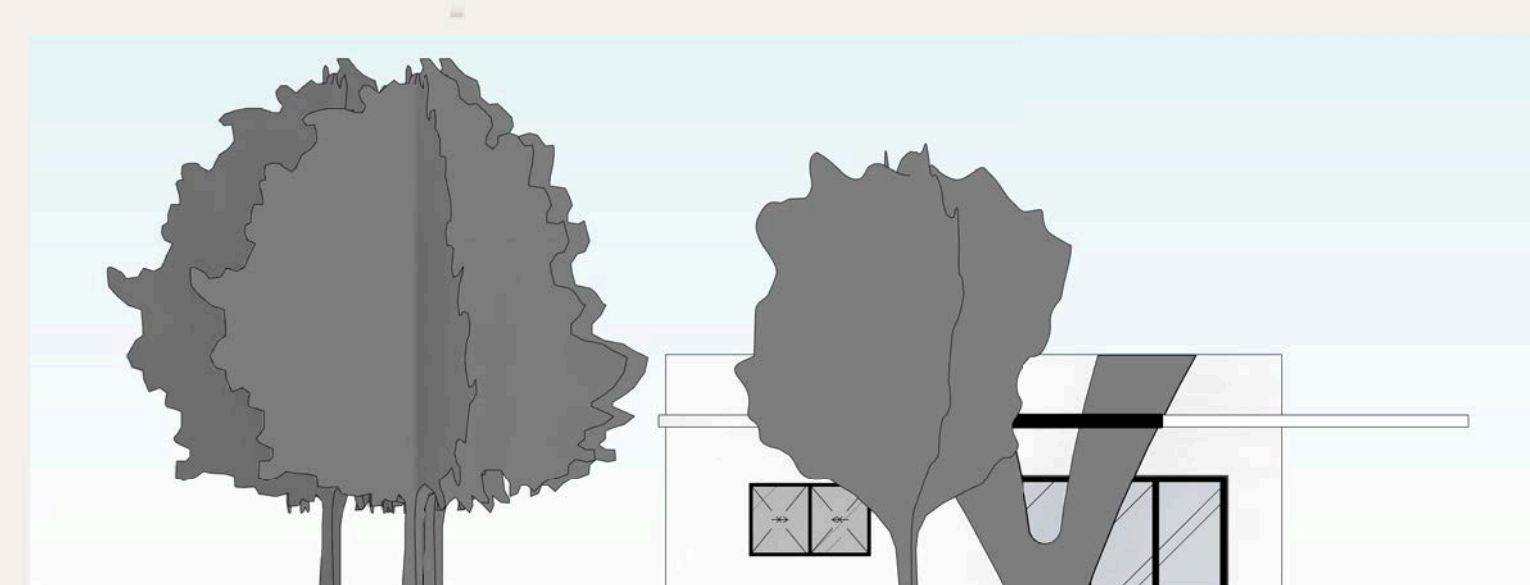

5 FACHADA NORTE
1 : 125

