

Clínica Multidisciplinar Infantil

ViverClin

Dhiéssica Carolina Schardosin



Correlato: Clínica Pediátrica Harvey

O que é?

Uma Clínica Multidisciplinar Infantil é composta por profissionais da área da saúde como, pediatra, fonoaudiólogo, psicólogo, psicopedagoga, terapeuta ocupacional, fisioterapeuta, nutricionista e oftalmologista, onde há a integração desses profissionais em uma única edificação, viabilizando o atendimento em conjunto para crianças.

Aplicando a neuroarquitetura e proporcionando conforto e interação com o ambiente, para que as consultas ao médico sejam agradáveis, tornando-se uma edificação onde não é a criança que se adapta ao espaço e sim um espaço que se adapta a criança.

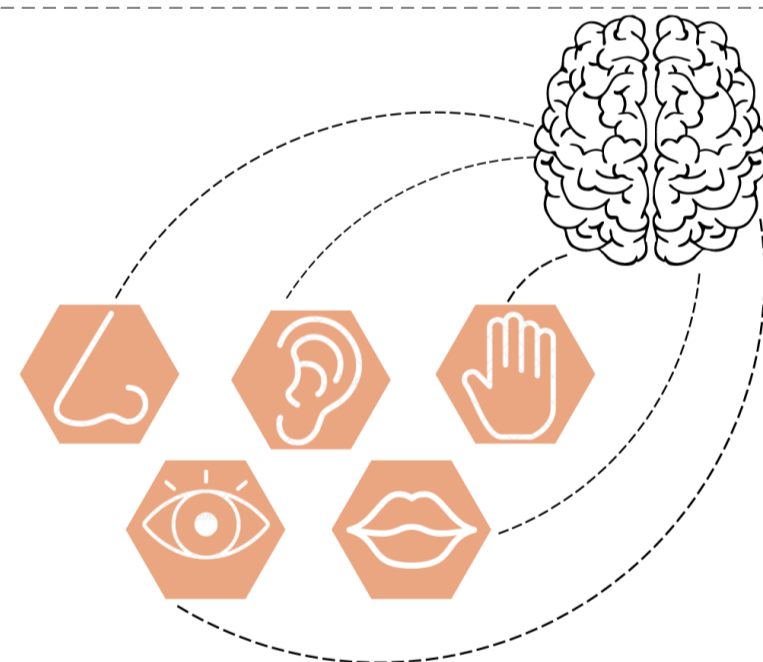
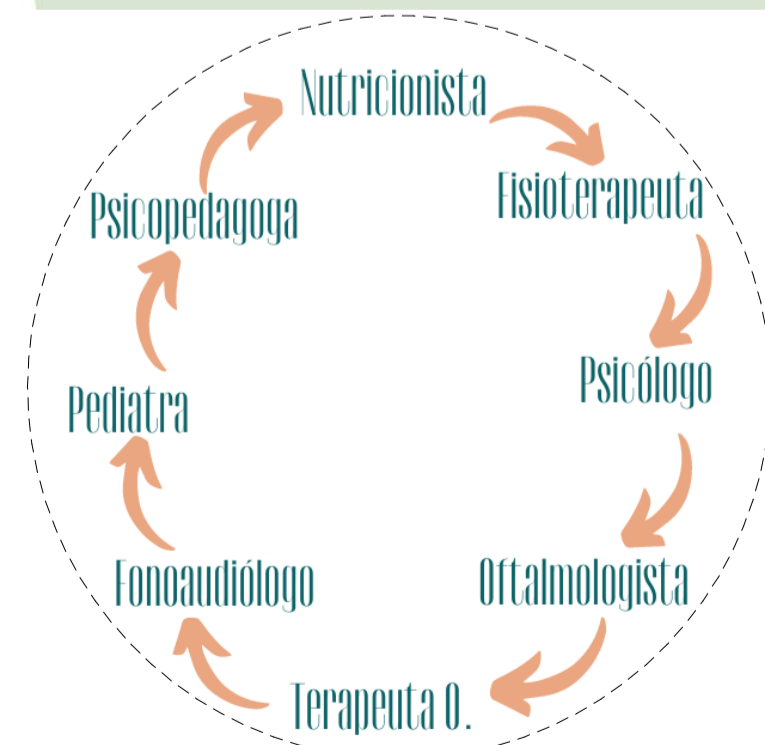

Conceito

Os impactos das sensações do entorno físico em nossas vivências são percebidos por nossos sentidos. Condições como a iluminação, a cor, o ruído, o cheiro, as texturas, a temperatura, as aberturas, a influência da luz natural, a disposição dos mobiliários, tudo isso tem influência sobre a saúde, o foco, aprendizado e emoções. Frequentemente quando há a procura de uma clínica nesse segmento é para resolver alguma questão de saúde, portanto é um momento em que ela se encontra fragilizada, e pensando nisso a proposta é obter o bem-estar dos pacientes, contendo como conceito principal a vitalidade, oferecendo vigor físico e mental aos pacientes.

Conceito

Portanto, na busca de priorizar o conforto do paciente, a clínica Multidisciplinar ViverClin por meio da neuroarquitetura, tem como objetivo utilizar elementos arquitetônicos e a natureza a favor do tratamento médico. As nossas células receptoras do nariz, ouvidos, mãos, olhos e boca, levam ao cérebro, através de neurotransmissores, informações percebidas em nosso entorno, e as nossas estruturas cerebrais reagem, e provocam determinados comportamentos, sendo um dos focos principais a alteração da percepção das crianças sobre uma clínica, proporcionando uma experiência agradável, para que elas passem pelo tratamento clínico encorajadas.

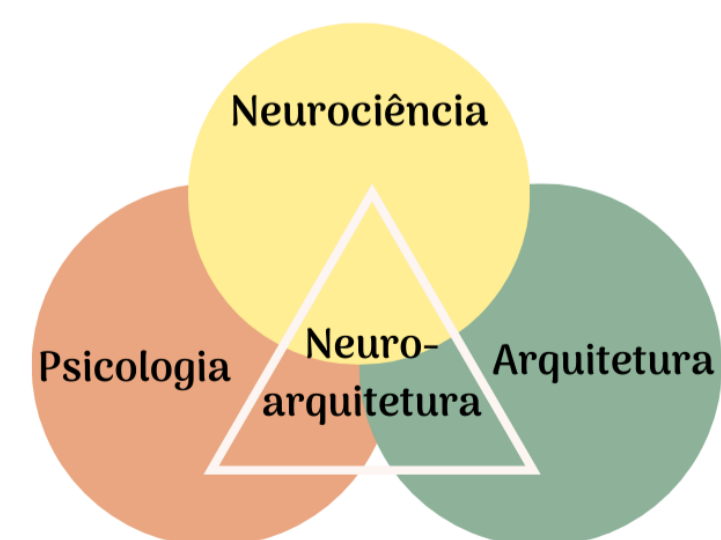

Partido Arquitetônico

Através da escolha dos materiais, cores, e todos os elementos que compõe o ambiente a finalidade é desenvolver algo atrativo para as crianças se sentirem acolhidas e assim gerar um local que deixem as crianças mais seguras e alegres, o que é de extrema importância para obter resultados ainda mais eficazes nos tratamentos. A partir da escolha do terreno foram denominados alguns métodos construtivos, como:

- Grandes aberturas para obter conforto térmico e luminoso do local e contato visual com a parte externa;
- Iluminação natural zenital com vidraças coloridas emitindo os raios solares com cores, além de proporcionar iluminação também proporciona um efeito visual atrativo;
- Cores e texturas que quebrem paradigmas de que clínica necessita ser algo mais sério e dentro dos padrões e seja uma edificação moderna e ao mesmo tempo com aspecto infantil.
- Serão utilizadas cores com significado no interior das salas de atendimento de acordo com a função exercida em cada sala;
- A cor laranja será definida como principal, pois ela significa alegria, vitalidade, prosperidade e sucesso, podendo elevar o nosso ânimo e reduzir a depressão;
- integração com a natureza com o playground na área externa.



PROJETO ARQUITETÔNICO CLÍNICA MULTIDISCIPLINAR INFANTIL VIVERCLIN



Projeto: Clínica Multidisciplinar Infantil ViverClin

Endereço da obra: Av. Felipe Wandscheer Foz do Iguaçu - PR

DISCENTE: Dhiéssica Carolina

ORIENTADORA: Maria Emilia Penazzi

Nesta Prancha: Prancha conceitual

Data: 06/12/2021

Escala: INDICADA

Prancha: 01/06

Localização

- Localizado na Av. Felipe Wandscheer c/ Av. Pôr do Sol
- Fácil Acesso
- Local com perspectiva de crescimento



Setorização

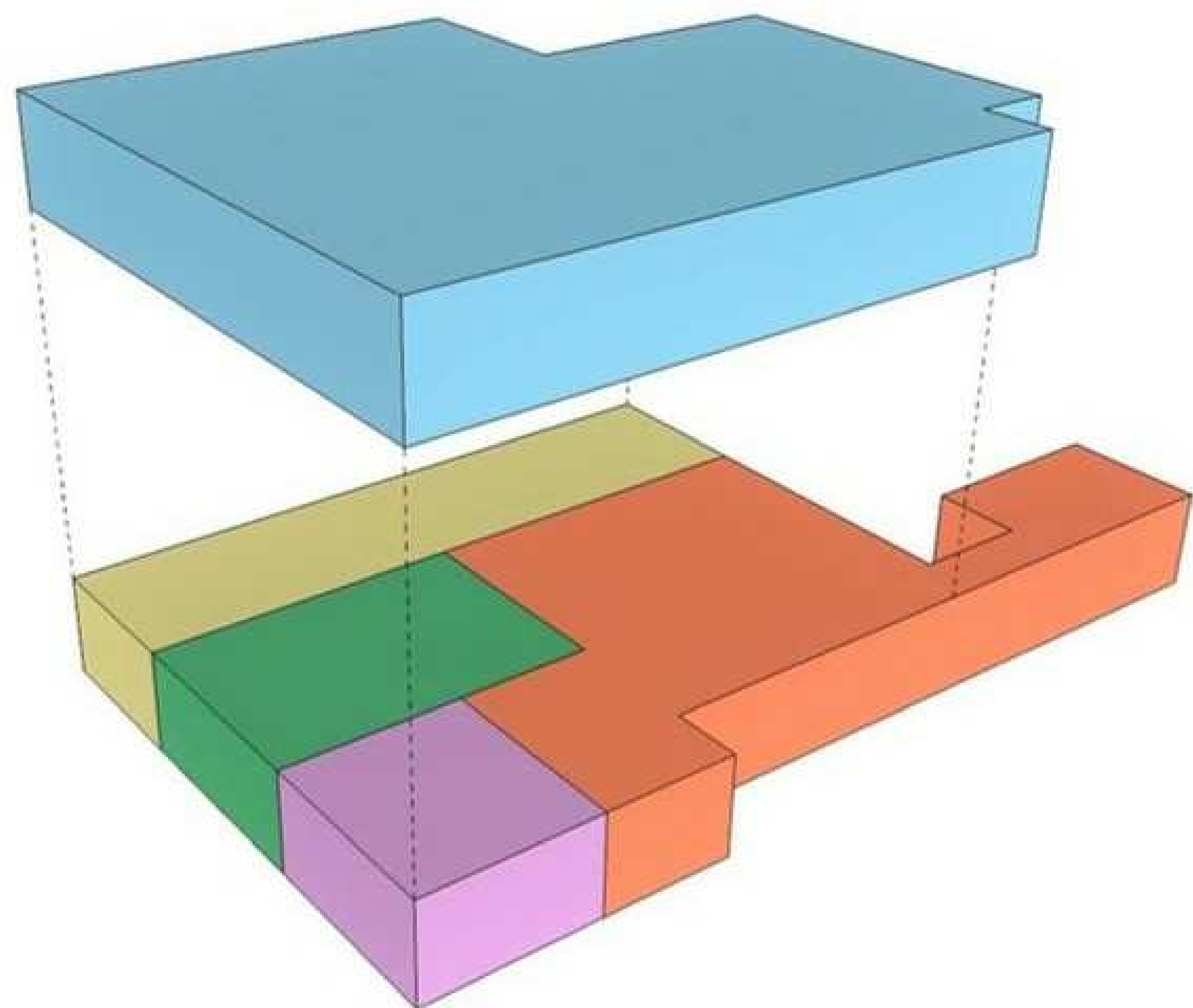

- Atendimento
- Recepção
- Administração
- Serviço
- Estacionamento

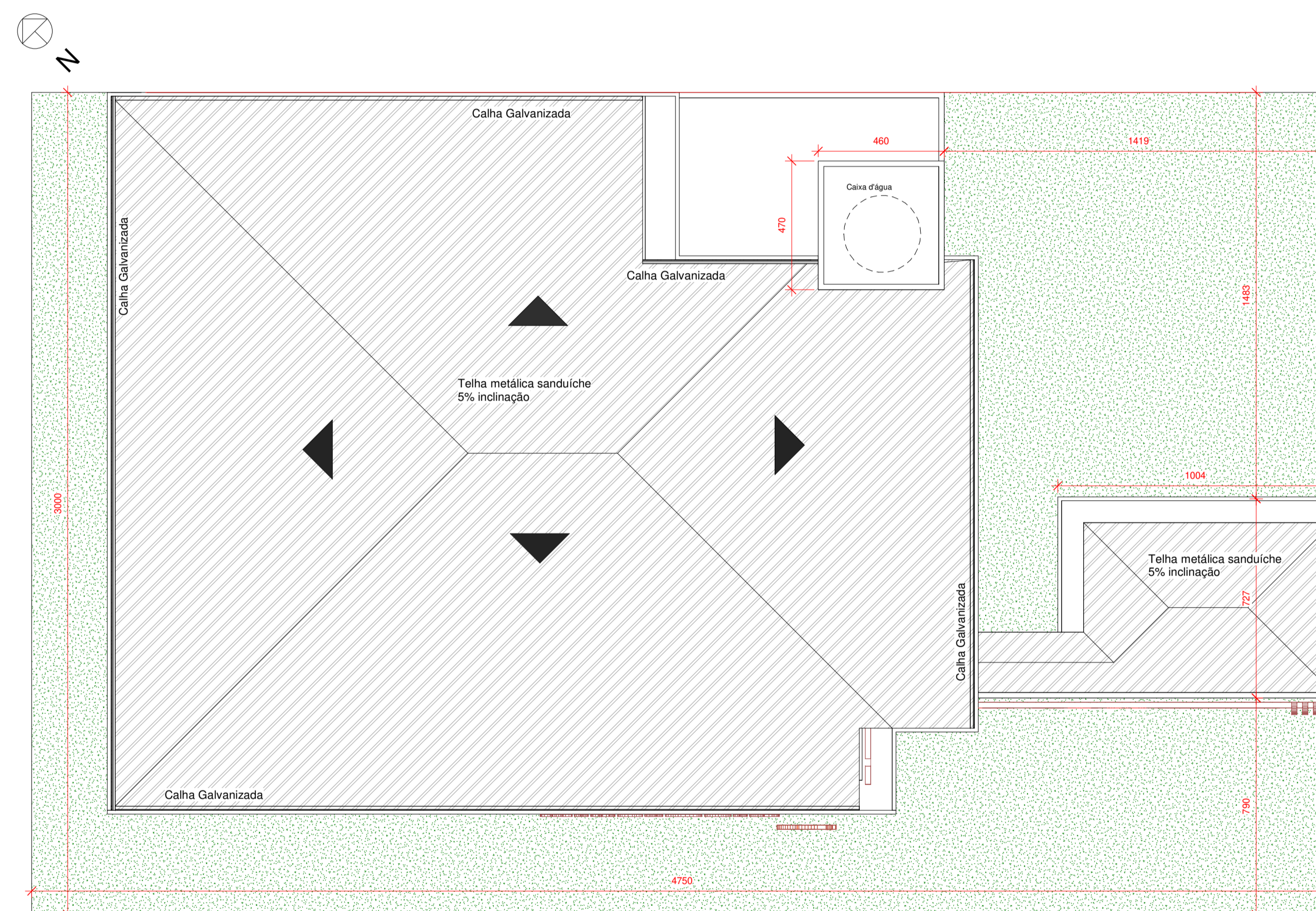

2 Cobertura
1 : 100

Estatística	
Área do Terreno	1.425m ²
Área Térrea Construída	770m ²
Área Pavimento 1 Construída	600m ²
Área Total Construída	1.370m ²
Taxa Permeável	22%
Taxa de Ocupação	55%

PROJETO ARQUITETÔNICO CLÍNICA MUTIDISCIPLINAR INFANTIL VIVERCLIN

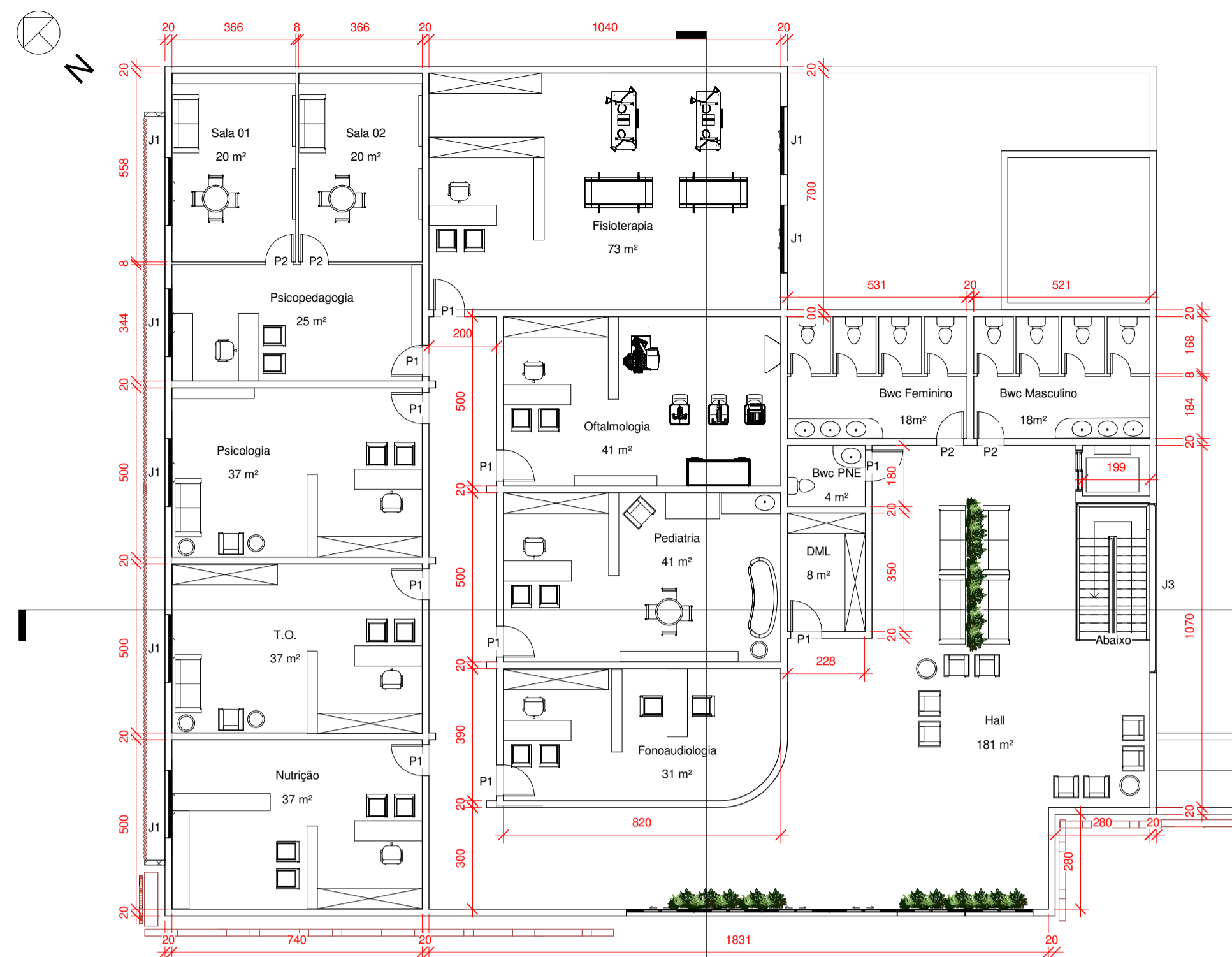

Programa de necessidades Pavimento 01		
Ambiente	M ²	Setor
Hall	127	Atendimento
Circulação Horizontal	54	Atendimento
Fonoaudiologia	31	Atendimento
Pediatria	41	Atendimento
Oftalmologia	41	Atendimento
Fisioterapia	73	Atendimento
Psicopedagogia	65	Atendimento
Psicologia	37	Atendimento
T.O.	37	Atendimento
Nutrição	37	Atendimento
Escada	8	Atendimento
DML	8	Atendimento
Bwc PNE e Fraldário	4	Atendimento
Bwc Masculino	18	Atendimento
Bwc Feminino	18	Atendimento

1 Planta Baixa Pavimento 1
1 : 100

03 Planta Baixa Gráfica Pavimento 1

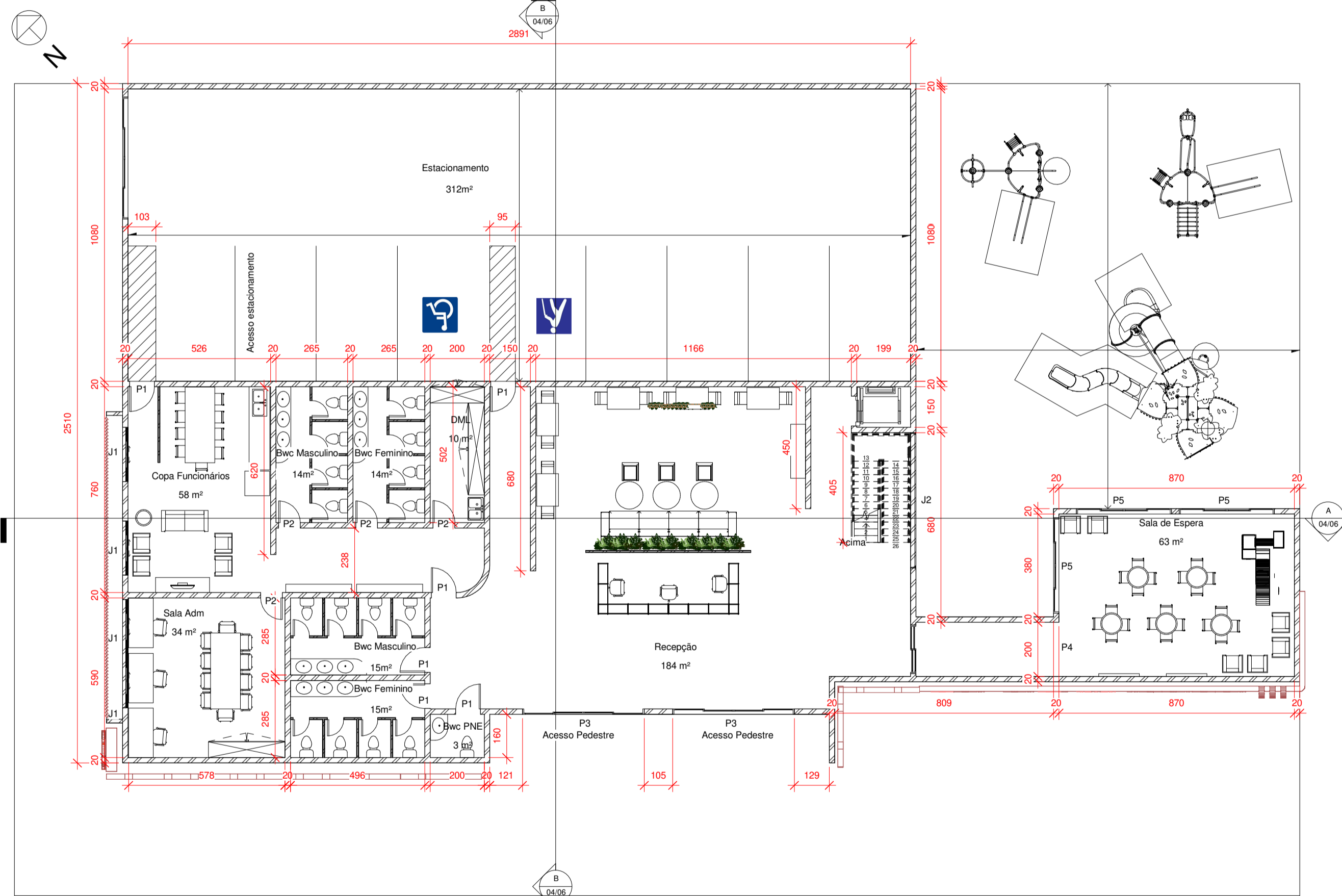

Programa de necessidades Térreo		
Ambiente	M ²	Setor
Play Ground	243	Externo
Sala de Espera	63	Recepção
Área Externa	407	Externo
Recepção	184	Recepção
Escada	8	Recepção
Elevador	3	Recepção
Bwc Feminino	15	Recepção
Bwc Masculino	15	Recepção
Circulação	18	Serviço
DML	10	Serviço
Bwc Fem. Func.	14	Serviço
Bwc Mas. Func.	14	Serviço
Copa e Sala Func.	30	Serviço
Sala Administração	34	Administrativo
Bwc PNE e Fraldário	3	Recepção
Estacionamento	312	Estacionamento

2 Planta Baixa Térreo
1 : 100

04 Planta Baixa Gráfica Térreo

Tabela Quantitativa Janelas			
Modelo	Quantidade	Medida (LxAxP)	Descrição
J1	11	90x210x100	Janela 4 folhas de correr com esquadria em alumínio preto
J2	1	80x210x50	Janela Fixa com esquadria em alumínio preto
J3	1	450x350x50	Janela Fixa com esquadria em alumínio preto

Tabela Quantitativa Portas			
Modelo	Quantidade	Medida (LxA)	Descrição
P1	16	90x210	Porta de madeira
P2	8	80x210	Porta de madeira
P3	2	450x350	Porta de vidro 4 folhas automática
P4	1	180x210	Porta de vidro 2 folhas
P5	3	350x210	Porta de vidro 4 folhas

PROJETO ARQUITETÔNICO CLÍNICA MUTIDISCIPLINAR INFANTIL VIVERCLIN



Projeto:
Clínica Multidisciplinar
Infantil ViverClin

Endereço da obra:
Av. Felipe Wandscheer
Foz do Iguaçu - PR

DISCENTE:
Dhiéssica Carolina

ORIENTADORA:
Maria Emília Penazzi

Nesta Prancha:
Planta Baixa Pavimento 1

Data:
06/12/2021

Escala:
INDICADA

Prancha:
03/06

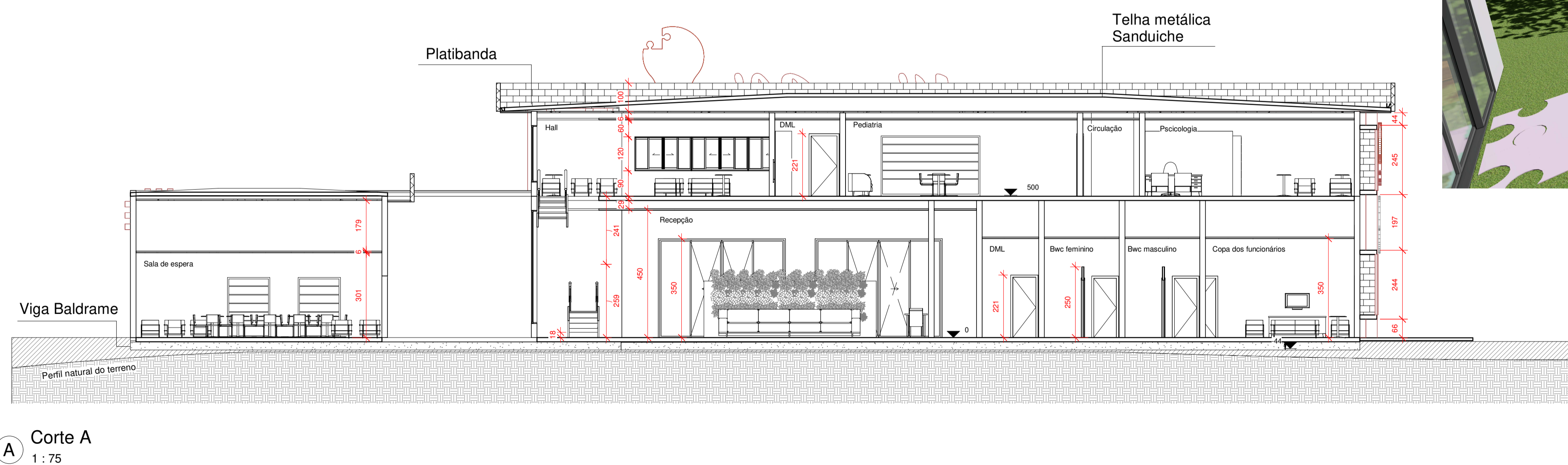
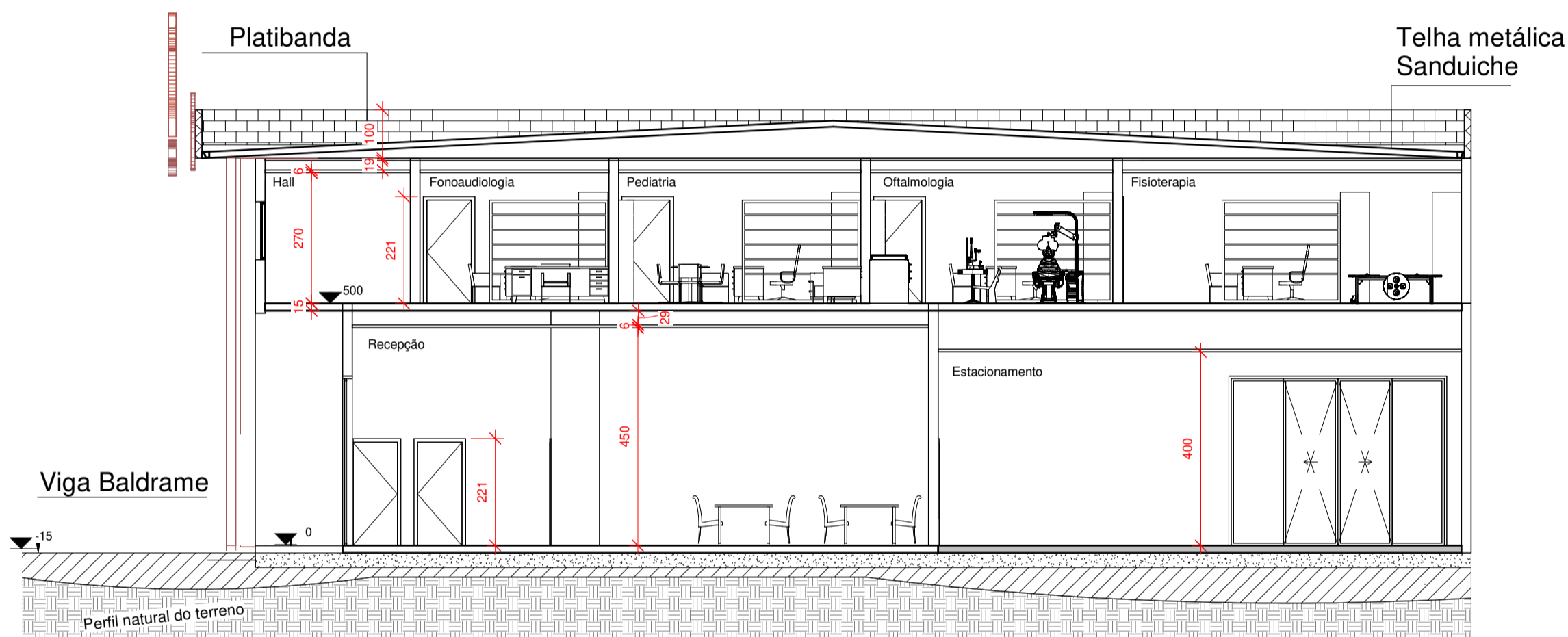
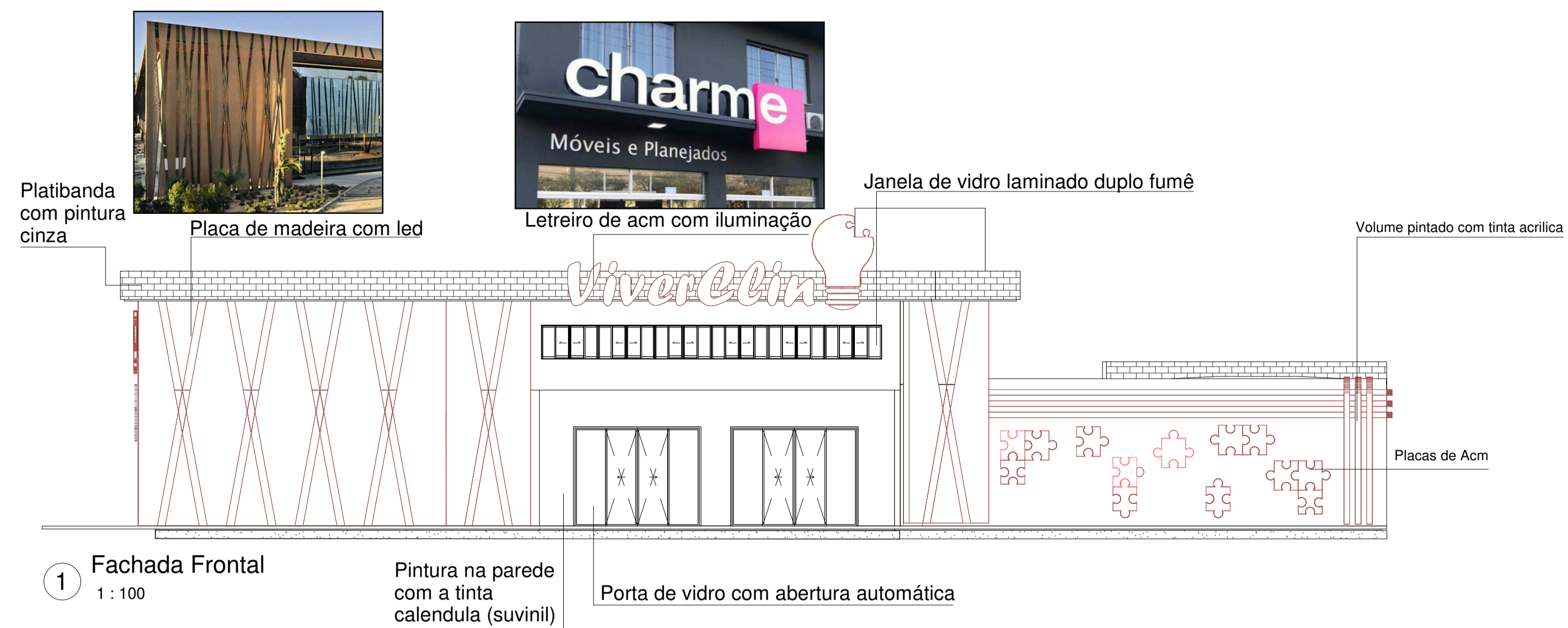

PROJETO ARQUITETÔNICO CLÍNICA MUTIDISCIPLINAR INFANTIL VIVERCLIN



Projeto:
Clínica Multidisciplinar
Infantil ViverClin

Endereço da obra:
Av. Felipe Wandscheer
Foz do Iguaçu - PR

DISCENTE:
Dhiéssica Carolina

ORIENTADORA:
Maria Emilia Penazzi

Nesta Prancha:
Corte, Volumetria e 3D

Data:
06/12/2021

Escala:
INDICADA

Prancha:
04/06

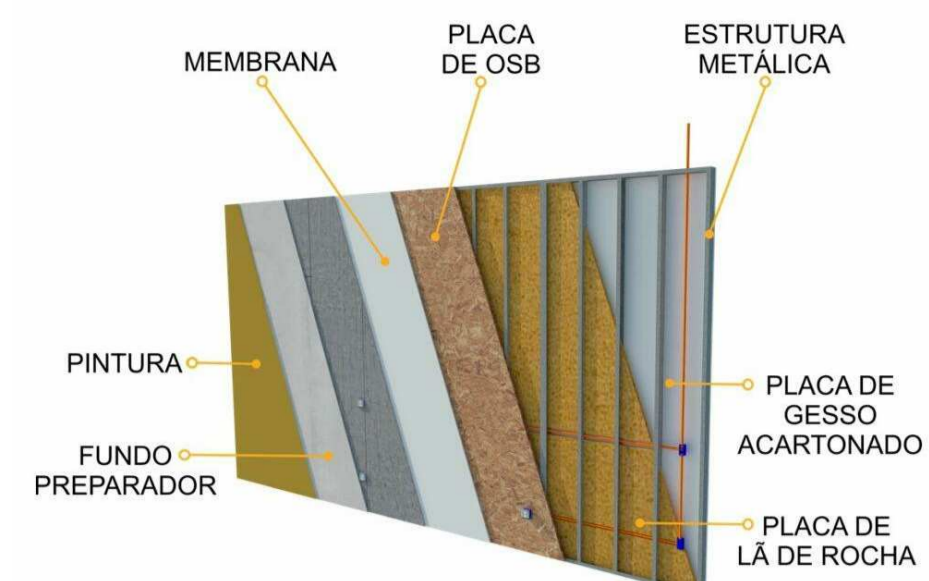

Brise de madeira Elevação Caixa d'água

Paredes de steel frame

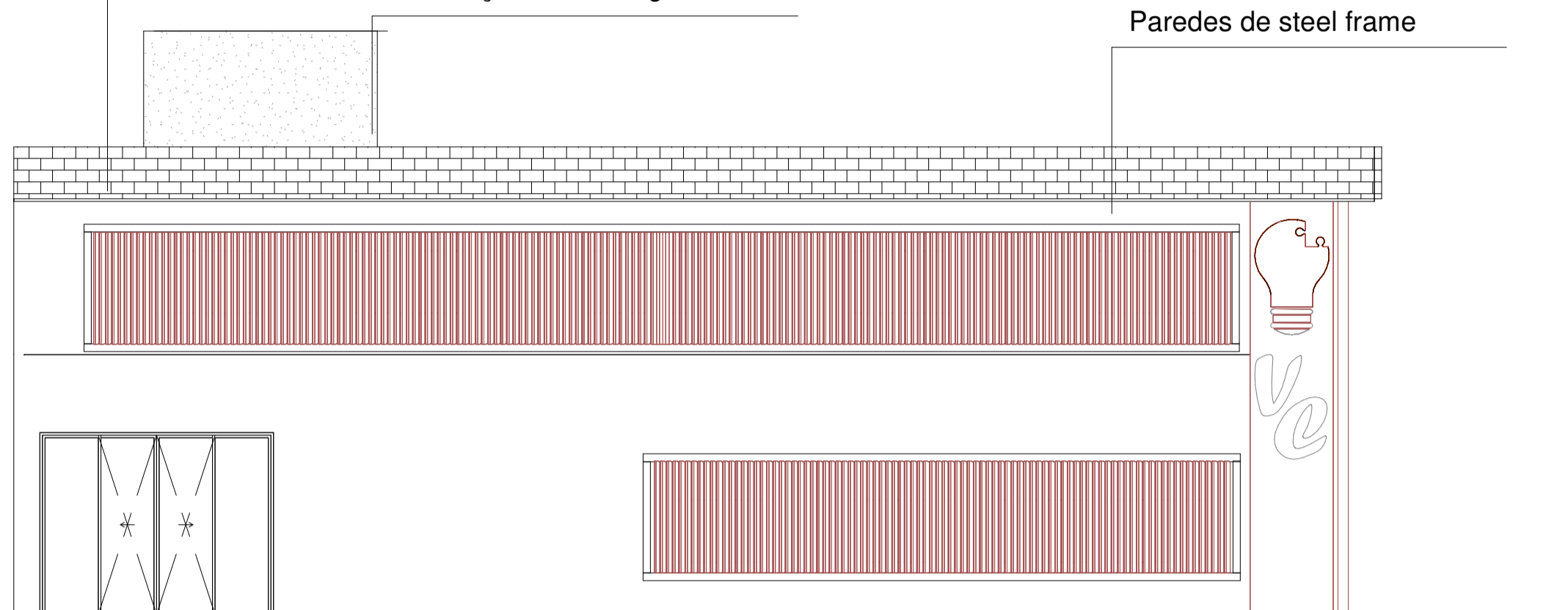

2 Elevação Oeste
1:75



3 Vista 3D - 01

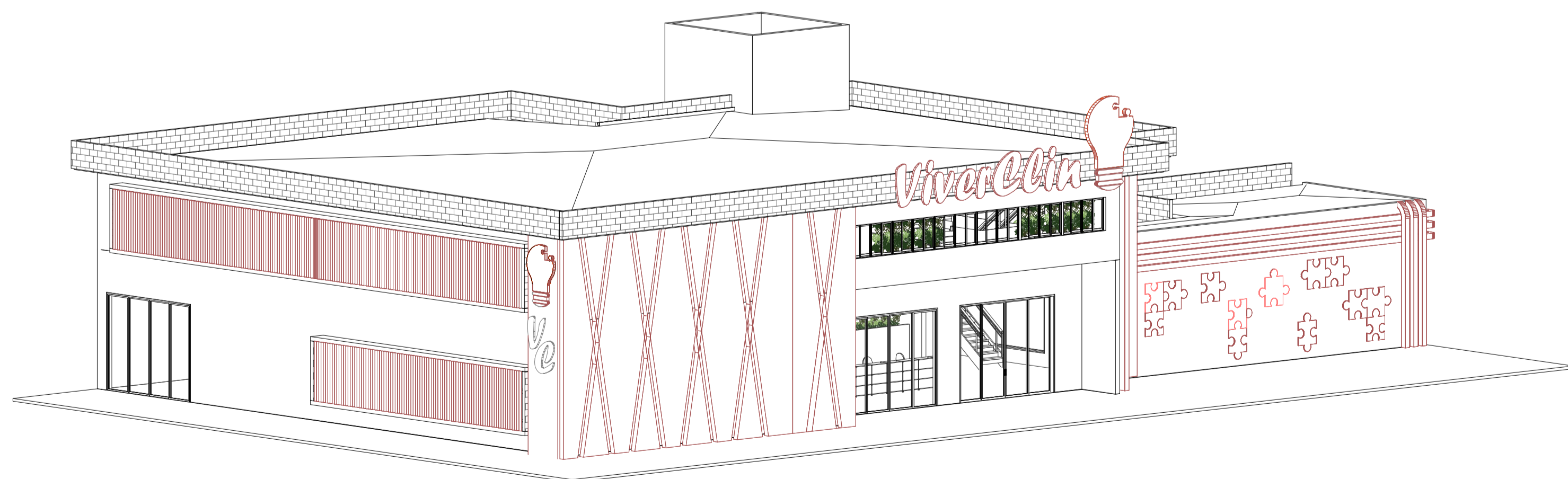

1 Vista 3D - 02



3D Renderizado



3D Renderizado

PROJETO ARQUITETÔNICO CLÍNICA MUTIDISCIPLINAR INFANTIL VIVERCLIN



Projeto:
Clínica Multidisciplinar
Infantil ViverClin

Endereço da obra:
Av. Felipe Wandscheer
Foz do Iguaçu - PR

DISCENTE:
Dhiéssica Carolina Schardosin

ORIENTADORA:
Maria Emília Penazzi

Nesta Prancha:
Elevação e 3D

Data:
06/12/2021

Escala:
INDICADA

Prancha:
05/06



Recepção 01



Recepção 04



Pediatria 02



Recepção 02



Espaço kids



Psicopedagogia 01

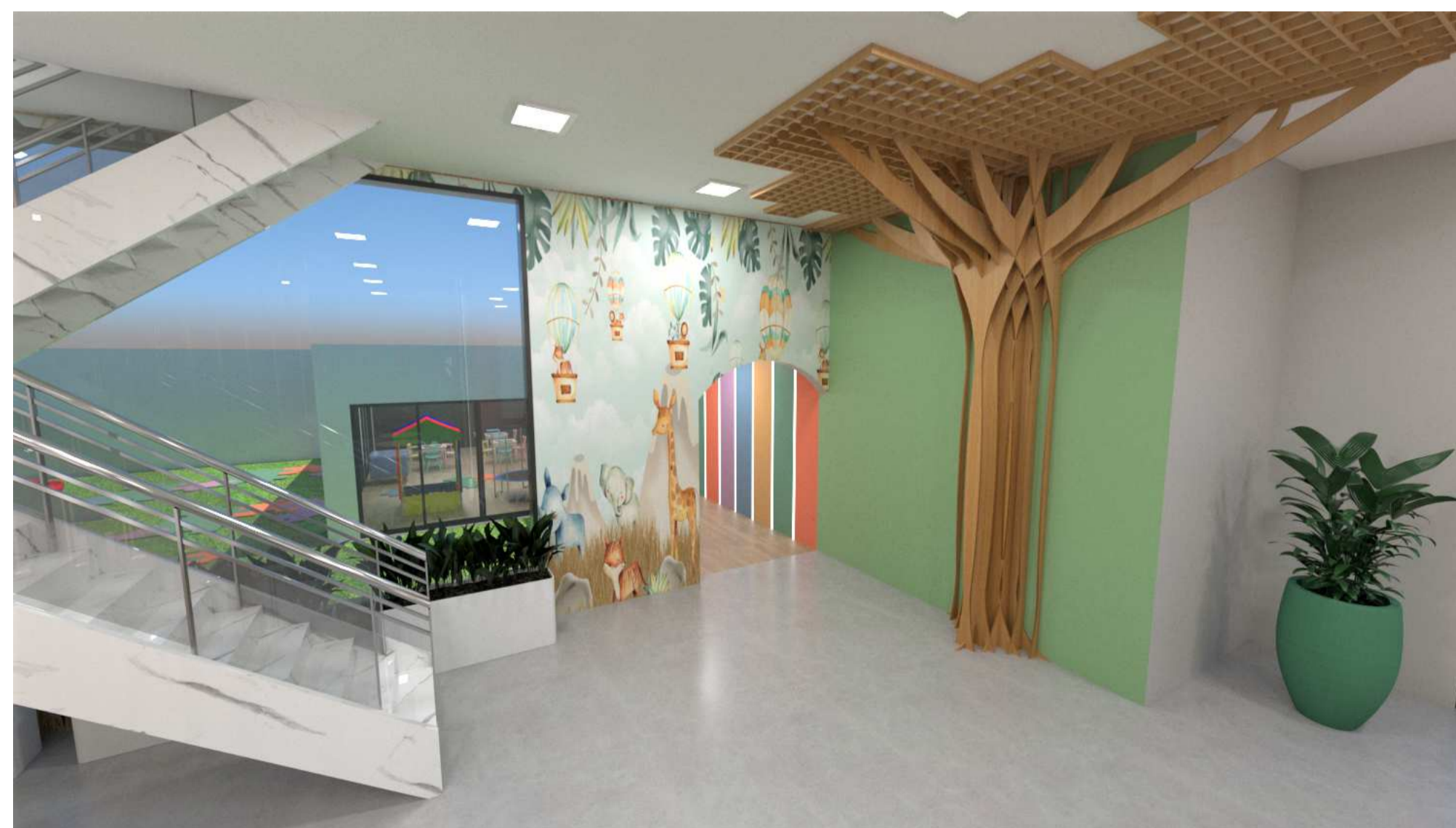

Recepção 03

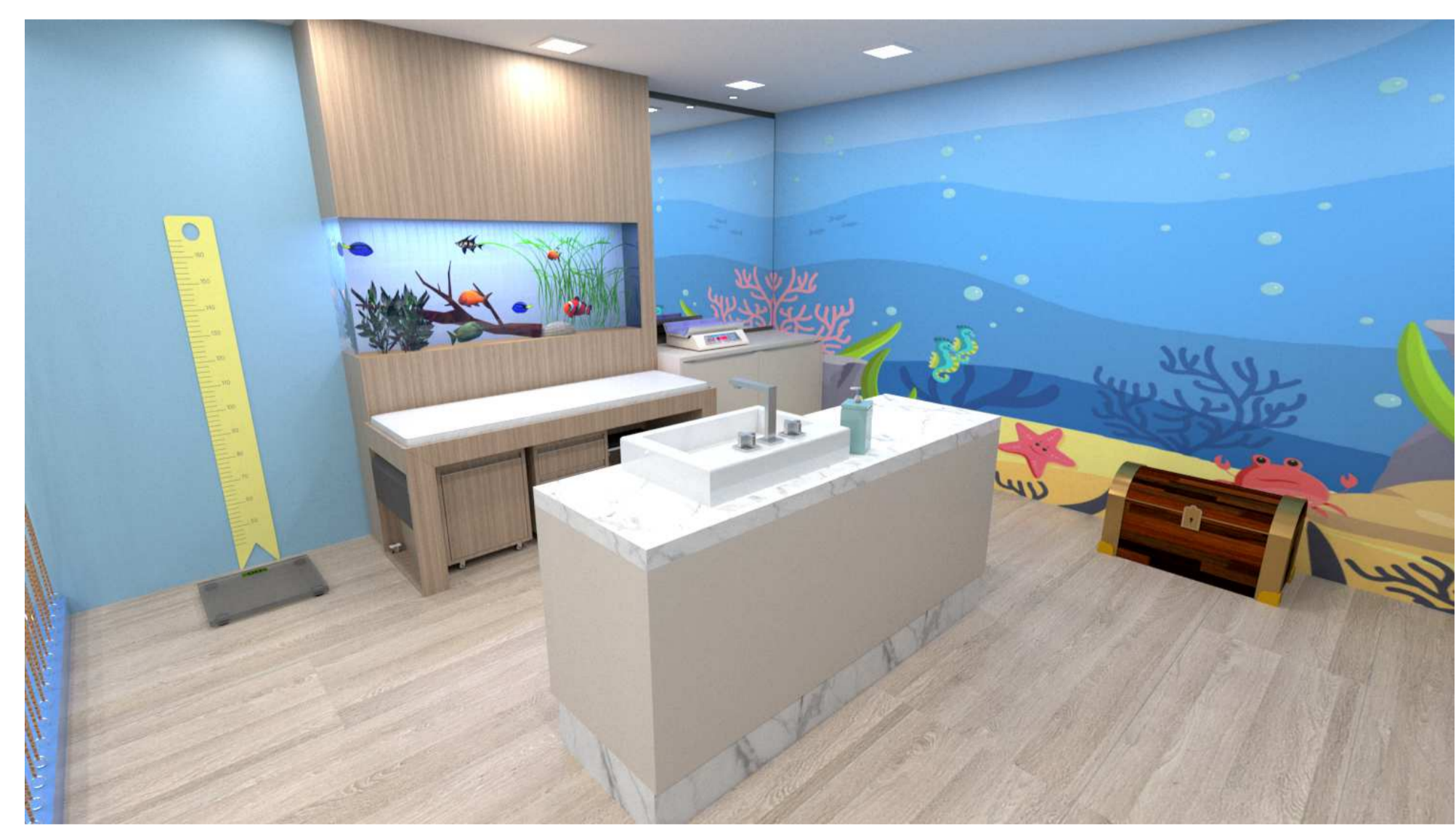

Pediatria 01

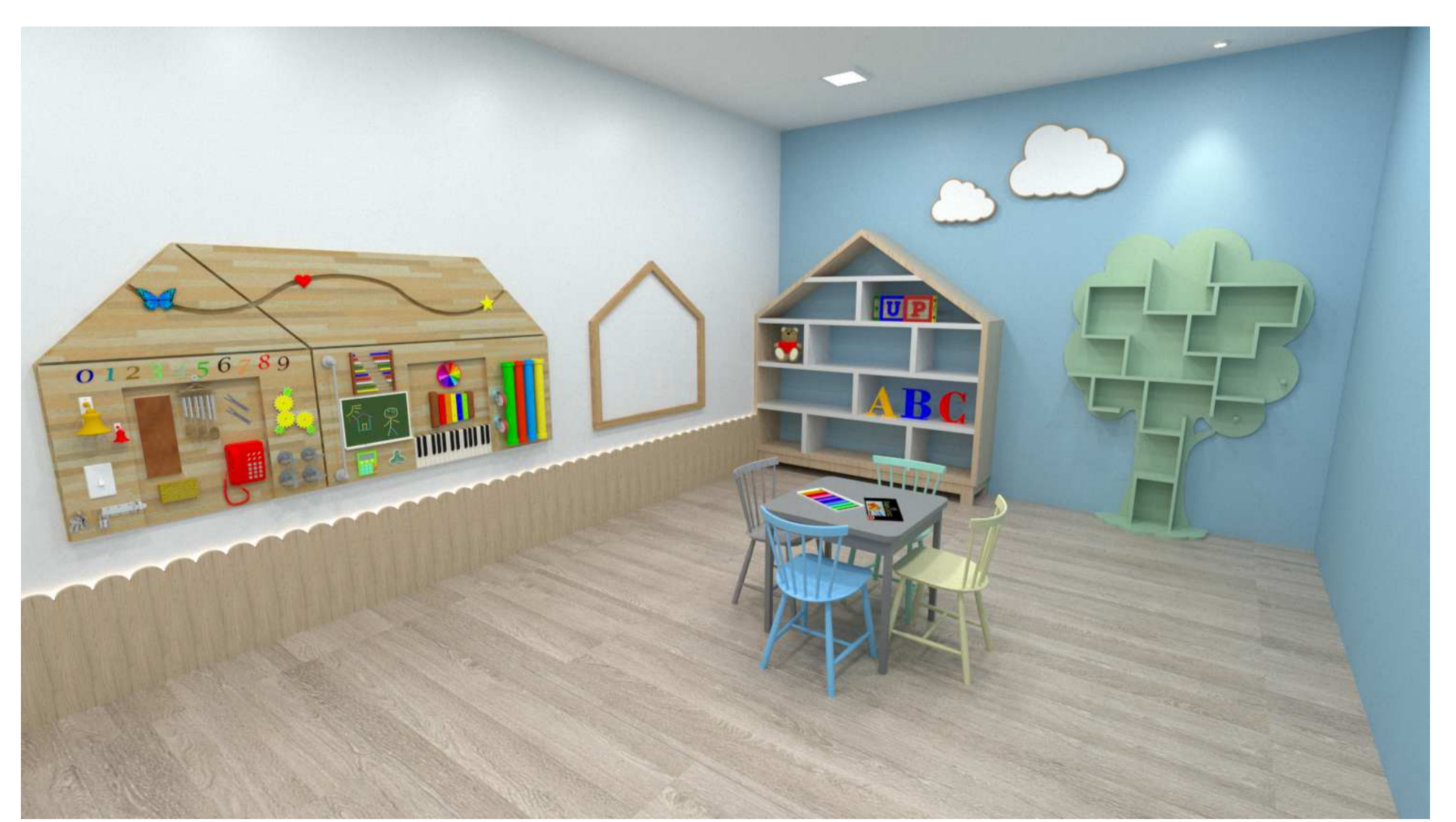

Psicopedagogia 02

PROJETO ARQUITETÔNICO CLÍNICA MUTIDISCIPLINAR INFANTIL VIVERCLIN



Projeto:
Clínica Multidisciplinar
Infantil ViverClin

Endereço da obra:
Av. Felipe Wandscheer
Foz do Iguaçu - PR

DISCENTE:
Dhiéssica Carolina

ORIENTADORA:
Maria Emilia Penazzi

Nesta Prancha:
Interiores

Data:
06/12/2021

Escala:
INDICADA

Prancha:
06/06