

CONCEITO

Trazendo um projeto arquitetônico com o conceito de simbolizar uma ARVÔRE, pois a ideia da forma usada na Casa Lar foi o controle de absorção de nitrogênio no crescimento vegetativo e isso podemos perceber a importância que o nitrogênio simbolizado pelos trabalhadores são ideais para o inriquecimento das raízes que são os métodos de reabilitação e conhecimento e assim transportando para as Folhas que são as Crianças.

É essencial pensar em várias formas de como podemos fortalecer o desenvolvimento das crianças e adolescentes, e uma das pesquisas que mais foi cativante foi do Dr. Robert Zarr que usa a Natureza como um modelo de tratamento psicológico para crianças na cidade de Nova York, com isso a criação de um ambiente atrativo quanto externo e interno contendo lugares amplos com vegetação.

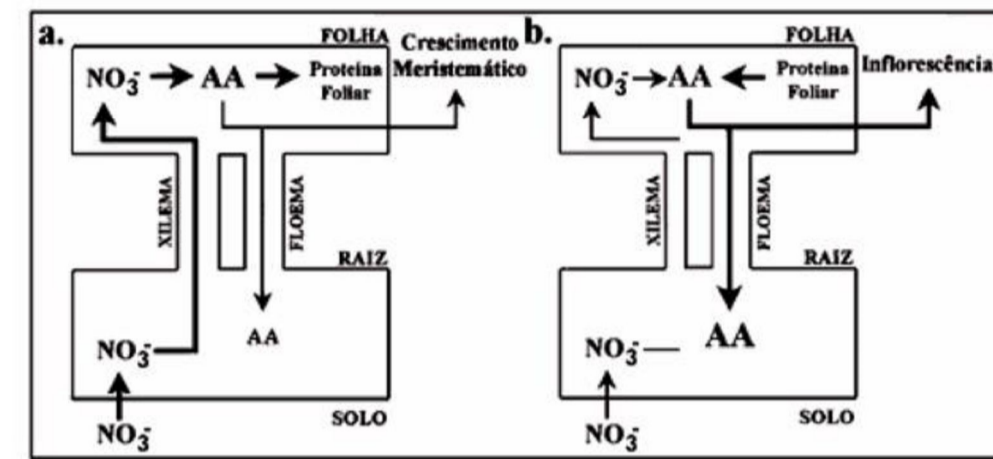

Modelo de taxa de absorção de nitrogênio na vegetação

JARDIM DAS SENSAÇÕES

Uma trilha feita para trazer sensações únicas aos moradores da Casa Lar contendo diferentes ambientes de plantas e elementos naturais como uma fonte de água. Contendo mais de 20 espécies de flores, ervas e outras vegetações e isso seguindo por um corredor que traz uma integração com a natureza e os sons que ela emite através de sinos espalhados pelas árvores. Serão divididas em:

- VISÃO (Olhar) = Diferentes qualidades de plantas, elementos variados, tais como, pedras, fonte, madeira e painéis, promove estímulo através de tamanhos e formas com cores diferentes.
- TATO (toque) = Estimulando no contato direto com as plantas, sentidos suas texturas.
- OLFATO (cheiro) = O olfato será estimulado por um conjunto de diferentes estímulos dados por ervas aromáticas, entre os chás, temperos e os perfumes,
- GUSTAÇÃO (paladar) = Tão importante na formação do paladar junto com a olfação, a associação será feita através do gosto de algumas ervas do jardim.
- AUDIÇÃO (escutar) = O ambiente em movimento, pelo som de pássaros, cachoeira ou fonte de água e sinos de vento, dão um realce ao local em diferentes sintonias.



Imagem retirada do Google Earth, Cidade de Medianeira- Pr.



Localização entre Rua Itaqui e Rua Jaime Loch, o terreno escolhido fica na Cidade de Medianeira na região do Bairro Jardim Laranjeiras. Lote 8, 9 e 9A

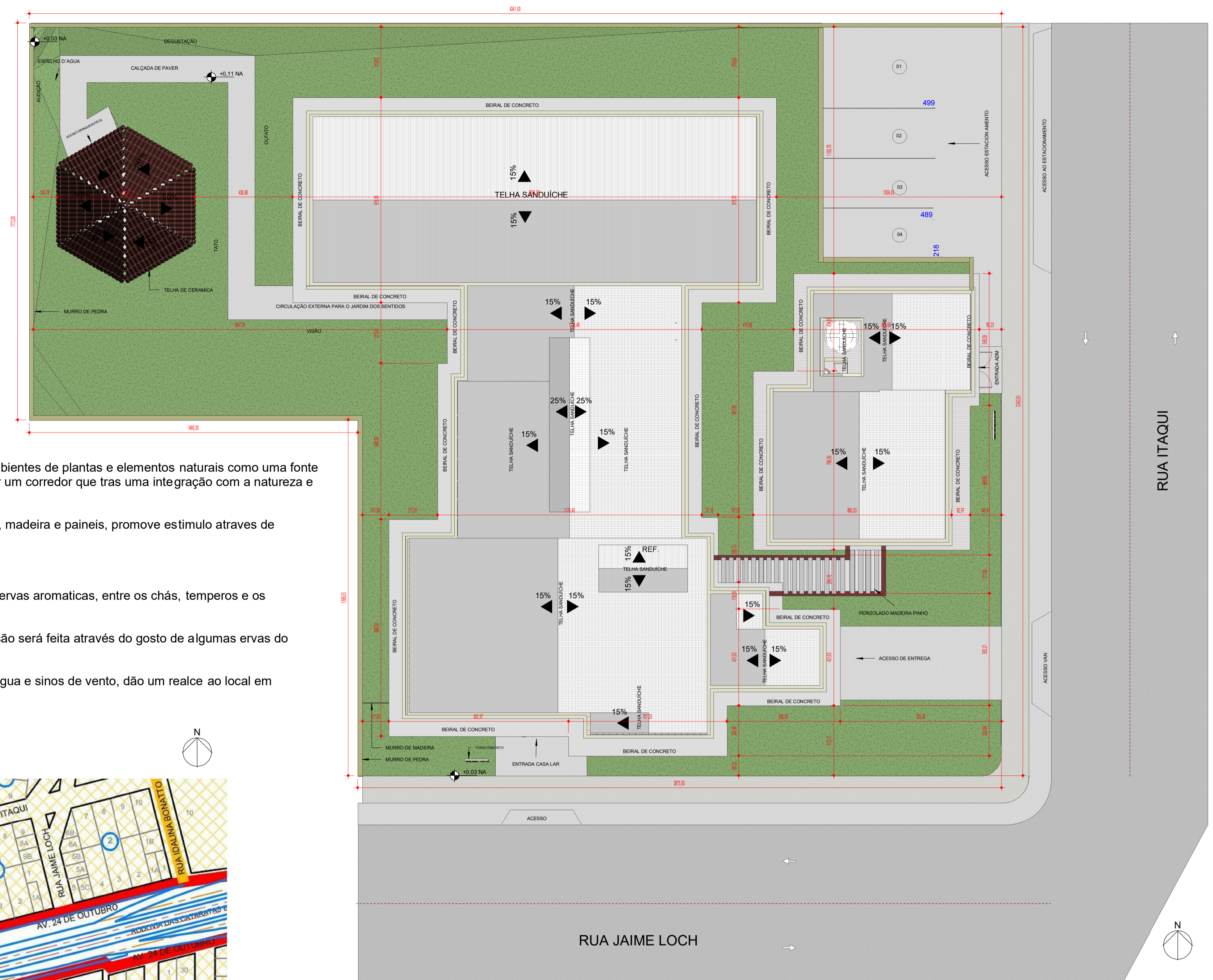

1 PLANTA IMPLANTAÇÃO
ESC: 1: 100

UniAmérica
Centro Universitário

PROJETO DE CONCLUSÃO DE CURSO: NOVO CONCEITO DE CASA LAR E ASSISTÊNCIA PARA CRIANÇAS E ADOLESCENTES, MEDIANEIRA - PR.

INSTITUIÇÃO: CENTRO UNIVERSITÁRIO UNIÁMERICA

ALUNO: PAMELA LAREN FACHI

LOCALIZAÇÃO: MEDIANEIRA, BAIRRO JARDIM LARANJEIRA - PR.

CURSO: ARQUITETURA E URBANISMO

ANO LETIVO: 2020

RUA: ITAQUI /JAIME LOCH

ESCALA INDICADO

LOCALIZAÇÃO: FOZ DO IGUAÇU, VILA YOLANDA.

ORIENTADOR: MARIA EMILIA PENAZZI

DATA: 11/12/2020.

ARQUITETONICO

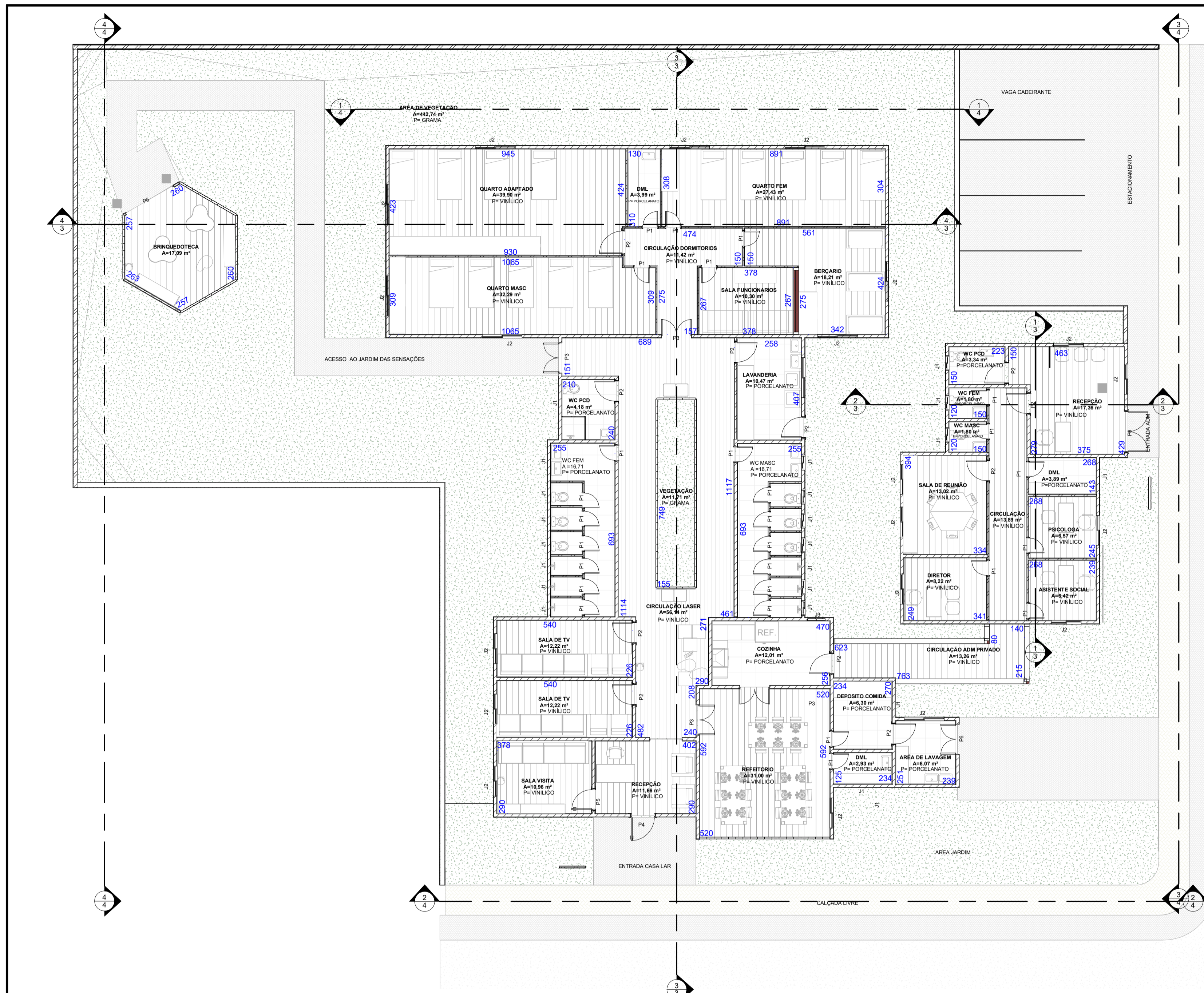

1 PLANTA BAIXA
ESC: 1 : 100

PARTIDO ARQUITETONICO

O projeto traz uma arquitetura contemporânea que é marcado com características de formatos mais libertos para explorar formas irregulares, pisos abertos e grandes dimensões de janelas. O uso de materiais com concreto e madeira, e isso trazendo um aspecto natural para a moradia. Esse estilo de pureza e também abrindo portas para tecnologia, e assim mostrando o valor do projeto espelhando a integração dos espaços amplos e com a pureza da vegetação, assim se preocupando com a funcionalidade de cada espaço do rojeto elaborado.



Imagens do Pinterest.



Imagens do Pinterest.

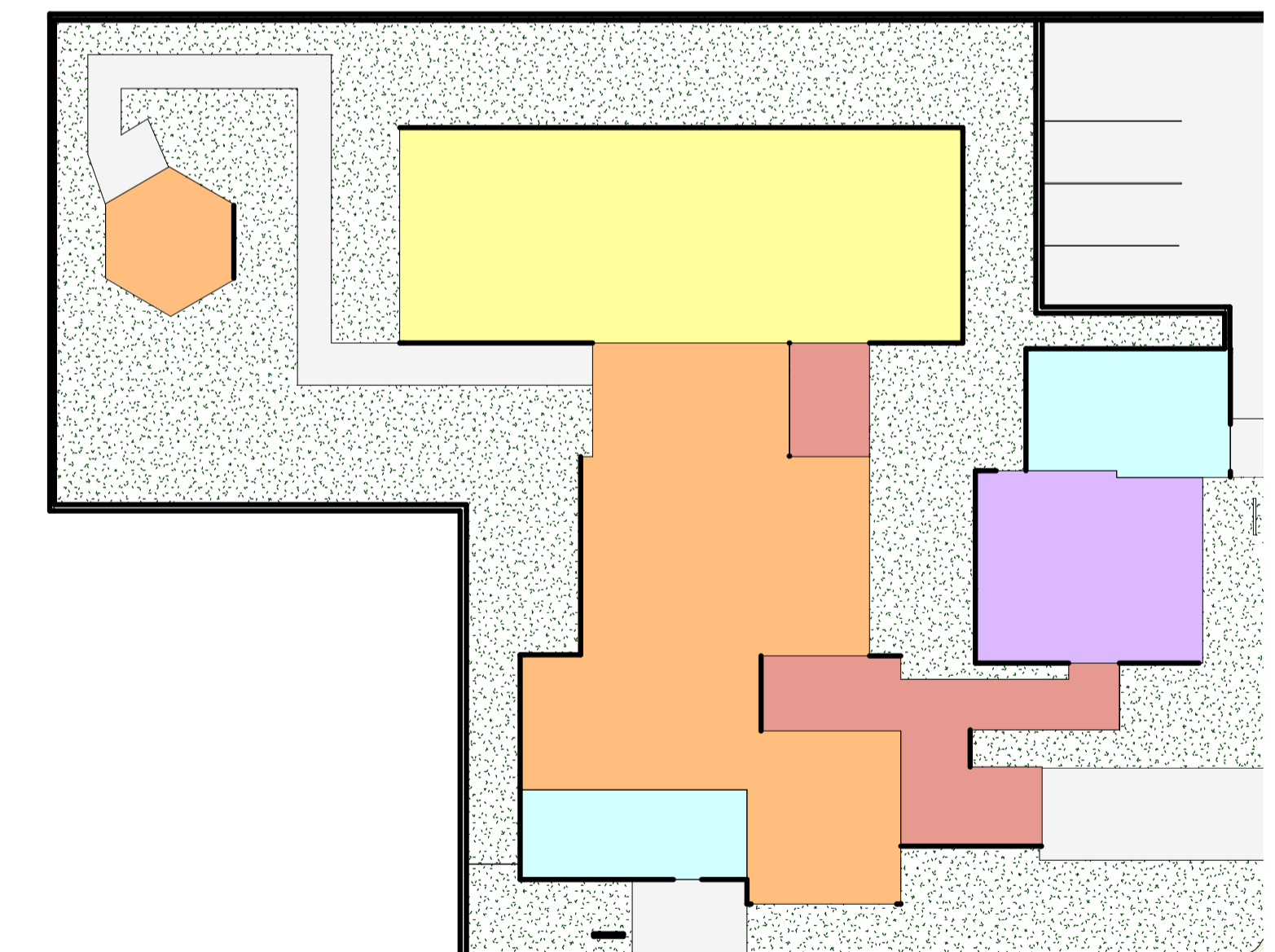

2 SETORIZAÇÃO
ESC: 1 : 200

PORTAS	TAMANHO
P1	60X210
P2	80X210
P3	120X210
P4	100X210
P5	80X220
P6	220X300
JANELAS	TAMANHO
J1	80X60
J2	20X150
J3	140X180



PROJETO DE CONCLUSÃO DE CURSO: NOVO CONCEITO DE CASA LAR E ASSISTÊNCIA PARA CRIANÇAS E ADOLECENTES, MEDIANEIRA - PR.				2/5
INSTITUIÇÃO: CENTRO UNIVERSITÁRIO UNIÁMERICA	ALUNO: PAMELA LAREN FACHI	LOCALIZAÇÃO: MEDIANEIRA, BAIRRO JARDIM LARANJEIRA - PR.		
CURSO: ARQUITETURA E URBANISMO	ANO LETIVO: 2020	RUA: ITAQUI /JAIME LOCH	ESCALA INDICADO	
LOCALIZAÇÃO: FOZ DO IGUAÇU, VILA YOLANDA.	ORIENTADOR: MARIA EMILIA PENAZZI	DATA: 11/12/2020.	ARQUITETONICO	

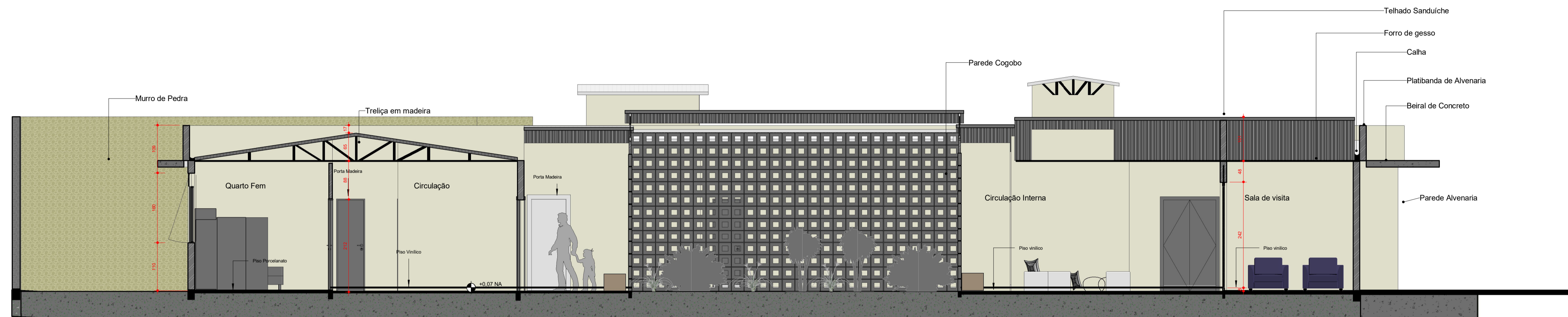

CORTE A CASA LAR
ESC: 1 : 50



CORTE B CASA LAR
ESC: 1 : 50

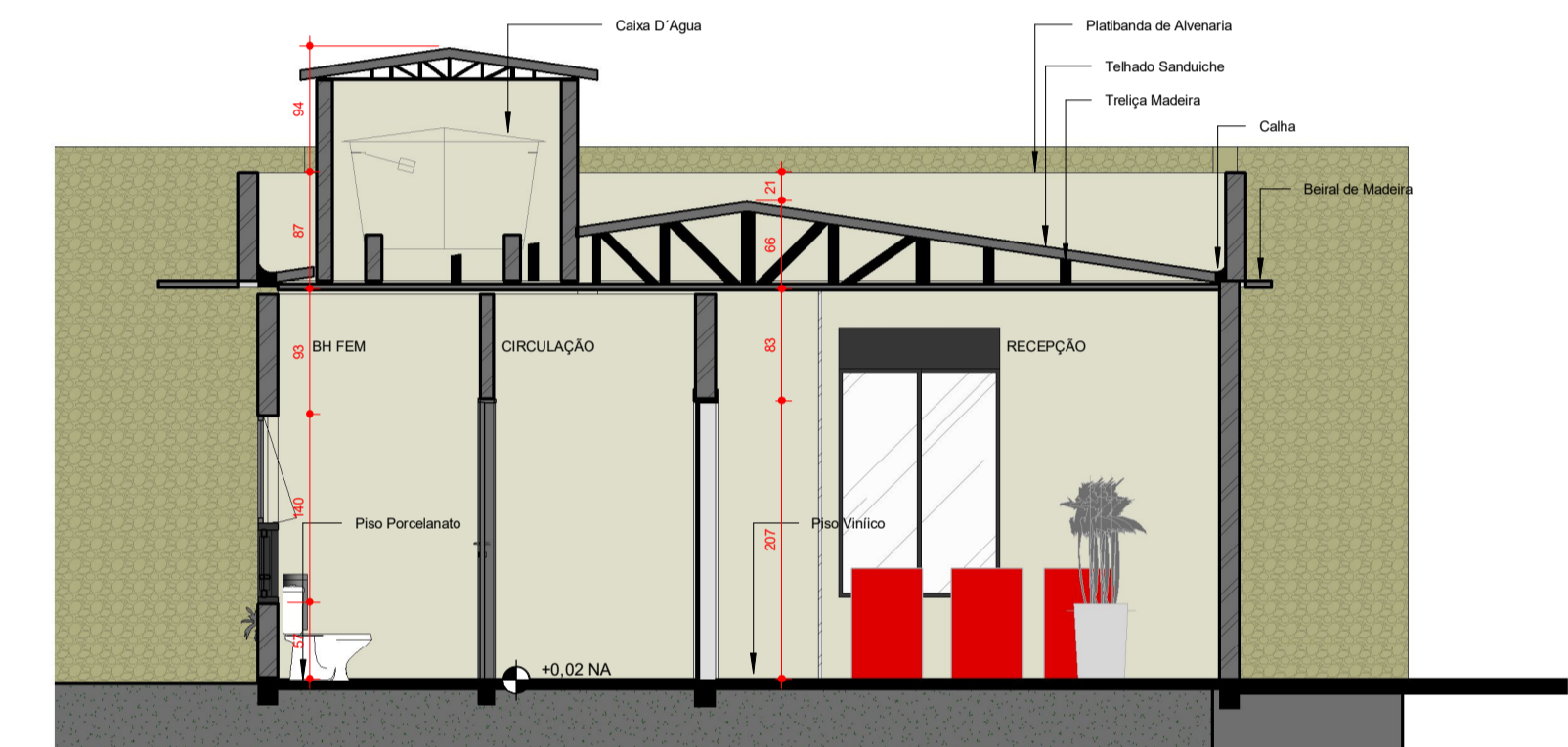

CORTE B ADM
ESC: 1 : 50



CORTE A ADM
ESC: 1 : 50



Volumetria 3D Casa Lar



Volumetria 3D ONG

UniAmérica
Centro Universitário

PROJETO DE CONCLUSÃO DE CURSO: NOVO CONCEITO DE CASA LAR E ASSISTÊNCIA PARA CRIANÇAS E ADOLECENTES,
MEDIANEIRA - PR.

INSTITUIÇÃO: CENTRO UNIVERSITÁRIO UNIÁMERICA

ALUNO: PAMELA LAREN FACHI

LOCALIZAÇÃO: MEDIANEIRA, BAIRRO JARDIM
LARANJEIRA - PR.

CURSO: ARQUITETURA E URBANISMO

ANO LETIVO: 2020

RUA: ITAQUI /JAIME LOCH

ESCALA INDICADO

LOCALIZAÇÃO: FOZ DO IGUAÇU, VILA YOLANDA.

ORIENTADOR: MARIA EMILIA PENAZZI

DATA: 11/12/2020.

ARQUITETONICO

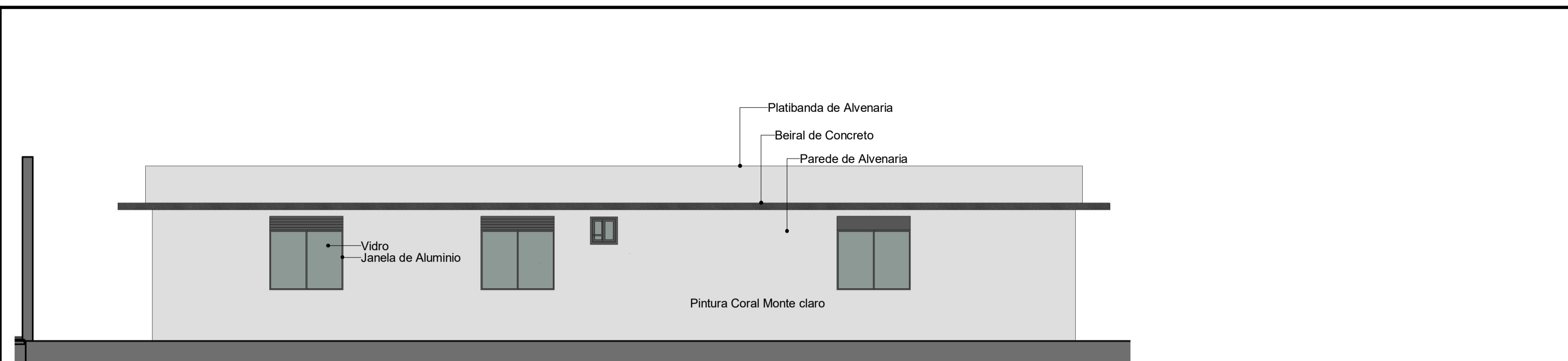

ELEVAÇÃO LESTE
ESC: 1 : 75

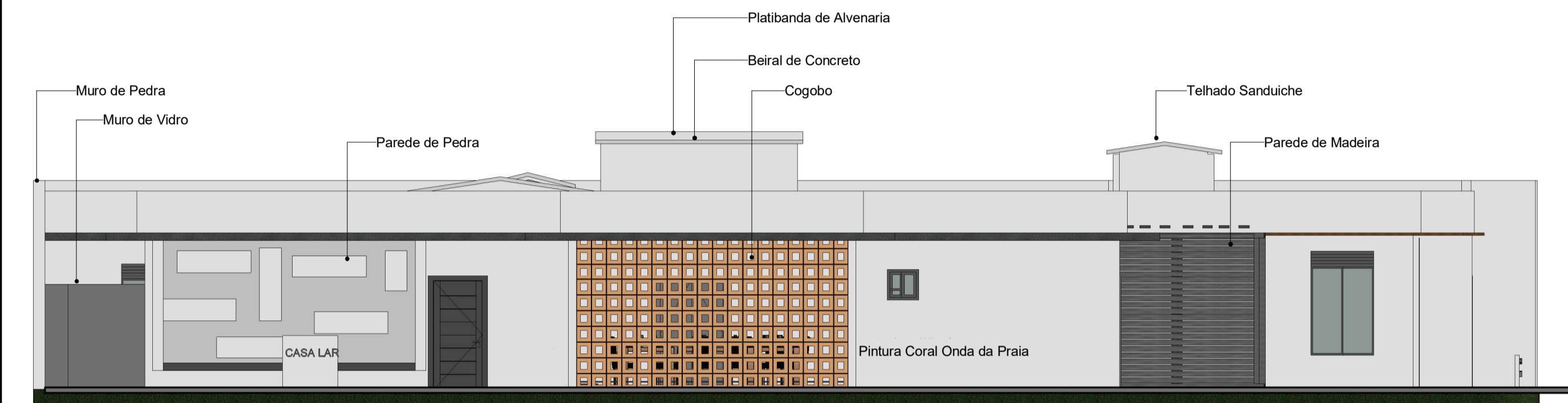

ELEVAÇÃO NORTE
ESC: 1 : 75

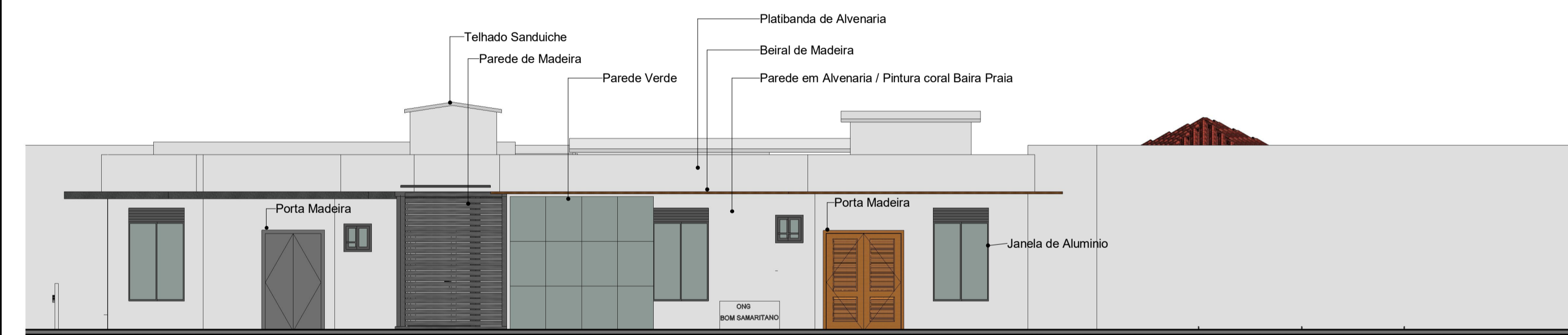

ELEVAÇÃO OESTE
ESC: 1 : 75

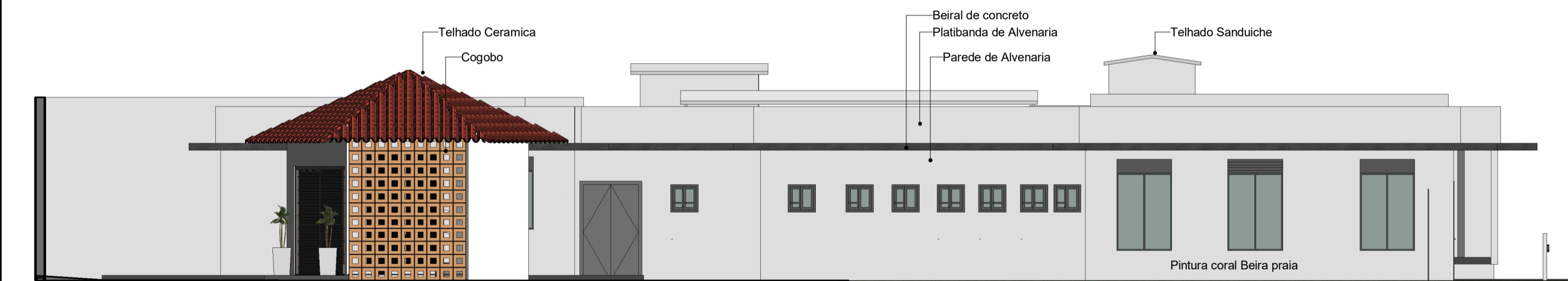

ELEVAÇÃO SUL
ESC: 1 : 75



Volumetria 3D Brinquedoteca



Volumetria 3D Local de Entrada de Alimentos



Volumetria 3D Area Interna Laser



PROJETO DE CONCLUSÃO DE CURSO: NOVO CONCEITO DE CASA LAR E ASSISTÊNCIA PARA CRIANÇAS E ADOLECENTES, MEDIANEIRA - PR.				4/5
INSTITUIÇÃO: CENTRO UNIVERSITÁRIO UNIÁMERICA	ALUNO: PAMELA LAREN FACHI	LOCALIZAÇÃO: MEDIANEIRA, BAIRRO JARDIM LARANJEIRA - PR.		
CURSO: ARQUITETURA E URBANISMO	ANO LETIVO: 2020	RUA: ITAQUI /JAIME LOCH	ESCALA INDICADO	
LOCALIZAÇÃO: FOZ DO IGUAÇU, VILA YOLANDA.	ORIENTADOR: MARIA EMILIA PENAZZI	DATA: 11/12/2020.	ARQUITETONICO	



Volumetria 3D Refeitorio



Volumetria 3D Jardim



Volumetria 3D Jardim dos sentidos



Volumetria 3D Jardim dos sentidos



Volumetria 3D Jardim dos sentidos



Volumetria 3D Jardim dos sentidos