

Entrada e Instituto Mogli
1 : 125

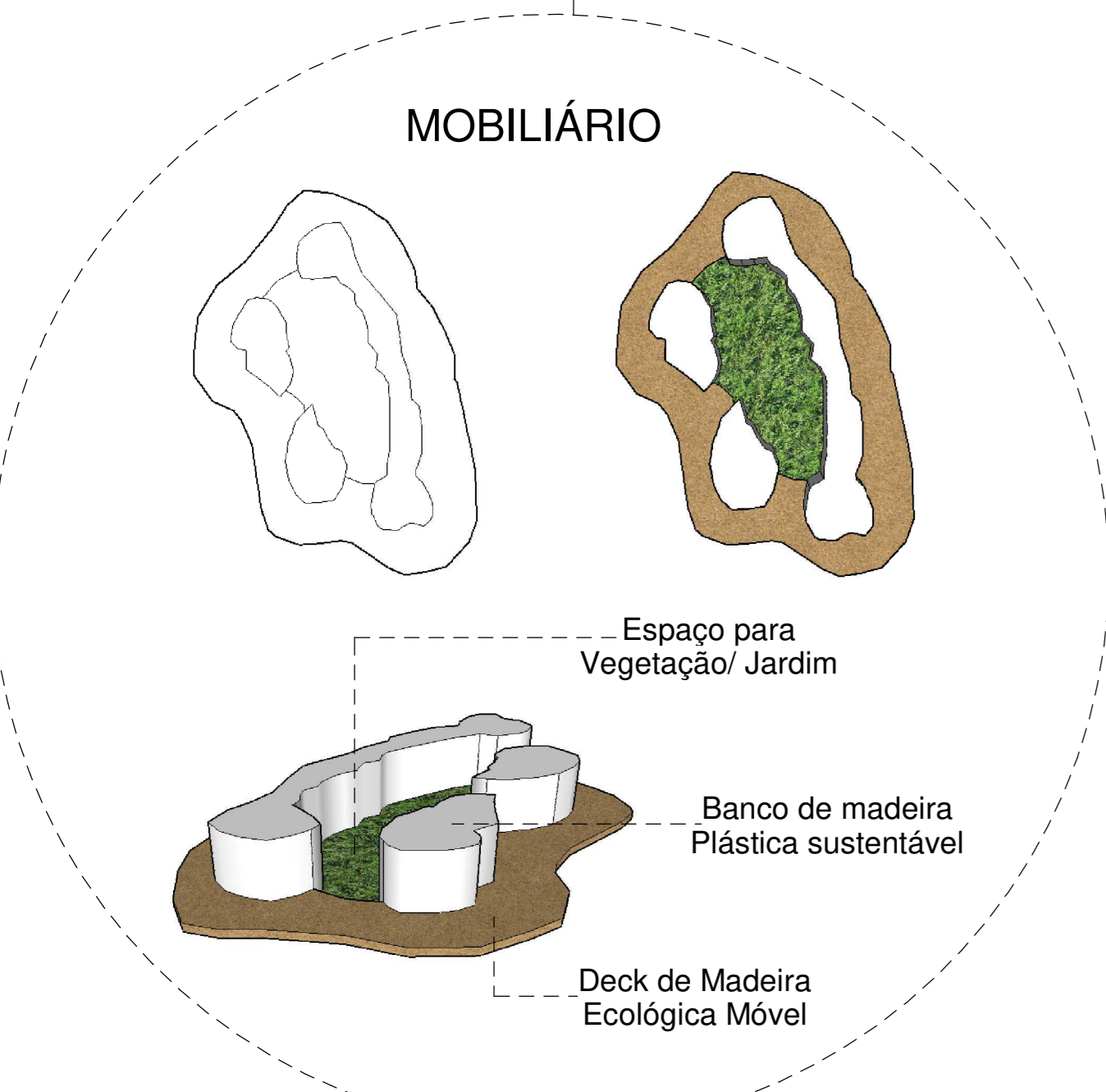

Composto por blocos modulares, as peças adaptativas são projetadas seguindo a modulação estabelecida, sendo facilmente agregadas e combináveis entre si e oferecendo numerosos arranjos, e podem ser adaptadas em qualquer outro local desejado. O processo de criação dentro do projeto foi separado em 4 etapas, sendo essas: (1) contemplação e análise de malha da onça pintada, (2) visualização e reconhecimento da malha principal como identidade, (3) desenho e desenvolvimento da escolha de formato, (4) realização concreta da demonstração exposta.

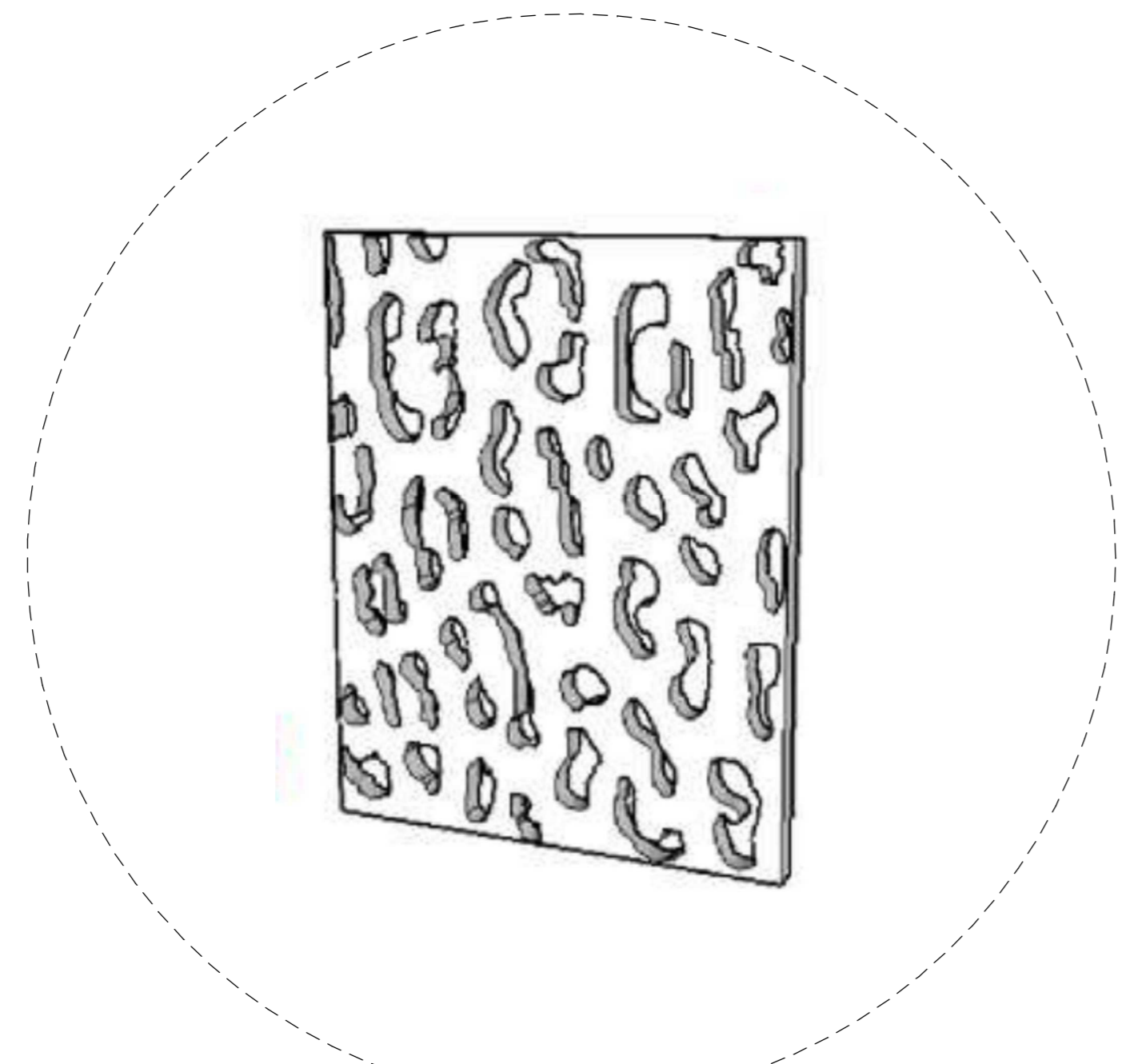

Desta forma, alia-se o uso de chapas metálicas, a fim de utilizar e expressar o conceito aplicado. O estudo de adaptação divide-se em 3 estágios: (1) utilização da malha da onça pintada, (2) formato da roseta na pelagem da onça, (3) incorporação de formato em chapas metálicas.

Entrada				
Janelas				
Código	Tipo	Comprimento	Altura	Peitoril
J1	Janela Maxim Ar	0.60	0.80	1.60
J2	Janela Maxim Ar	1.00	2.00	0.00
J3	Janela guichê	1.56	1.10	1.10
Portas				
Código	Tipo	Comprimento	Altura	
P1	Porta de Abrir	0.90	2.10	
P2	Porta dupla de Abrir	2.00	2.10	

Instituto Mogli				
Janelas				
Código	Tipo	Comprimento	Altura	Peitoril
J1	Janela Maxim Ar	0.60	0.80	1.60
J2	Janela Maxim Ar	1.00	2.10	0.00
J3	Janela guichê	1.39	3.00	0.00
J4	Janela guichê	1.32	3.00	0.00
Portas				
Código	Tipo	Comprimento	Altura	
P1	Porta de Abrir	0.90	2.10	
P2	Porta de Abrir envidraçada	0.90	2.10	

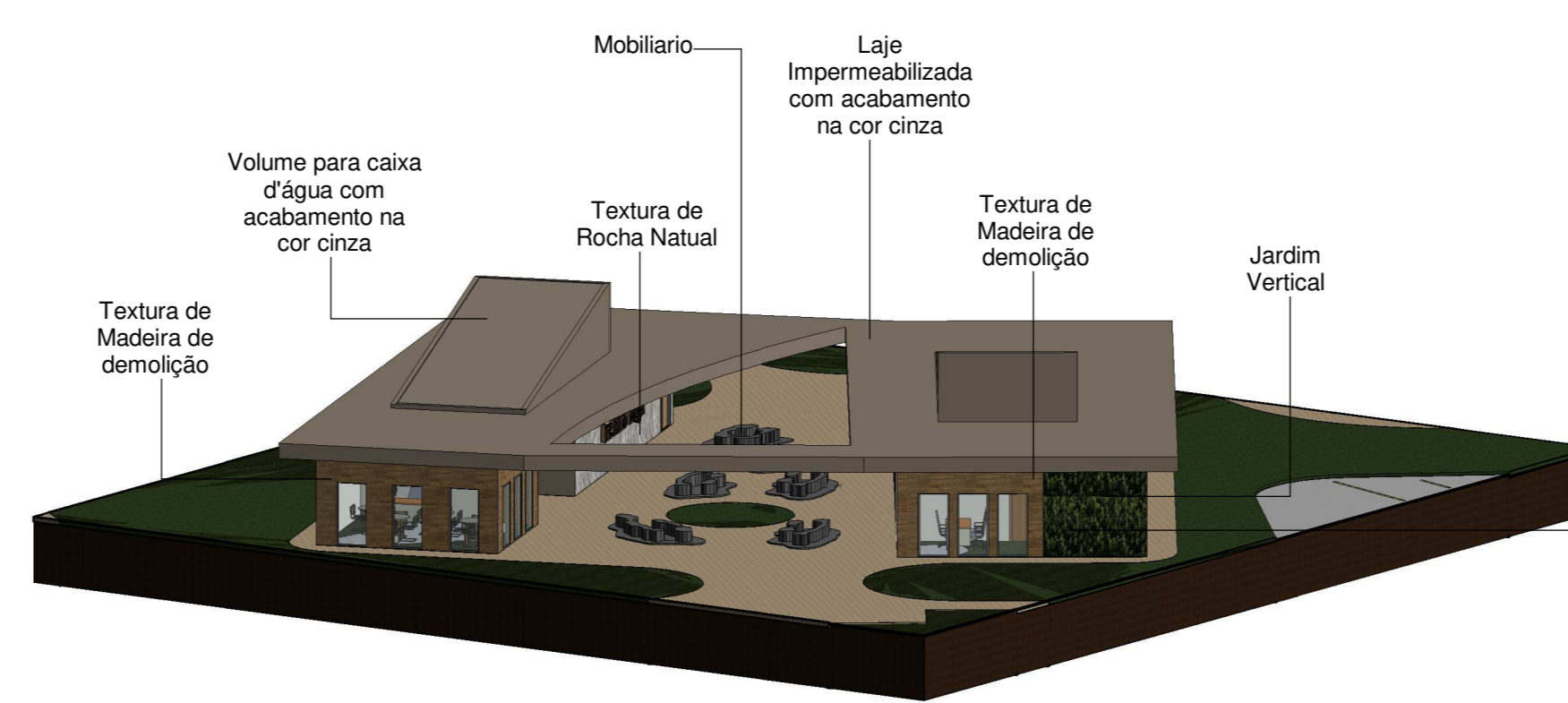

Isométrico Instituto Mogli

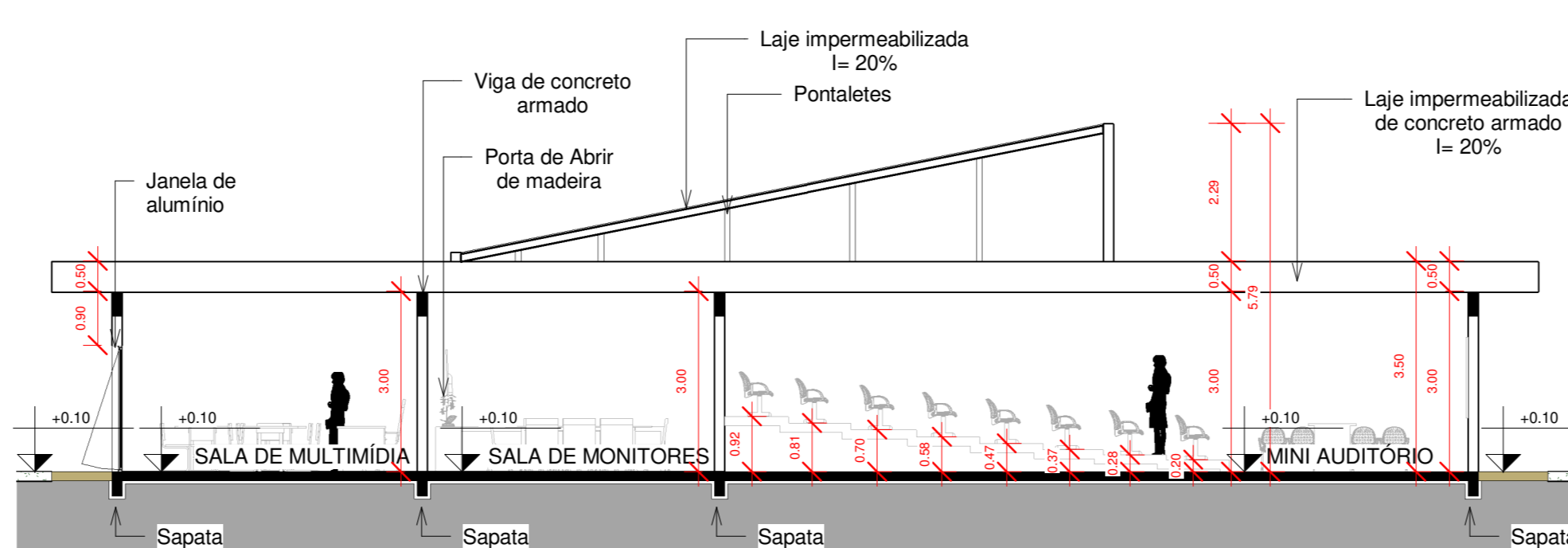

Corte A-A Instituto Mogli
1 : 100

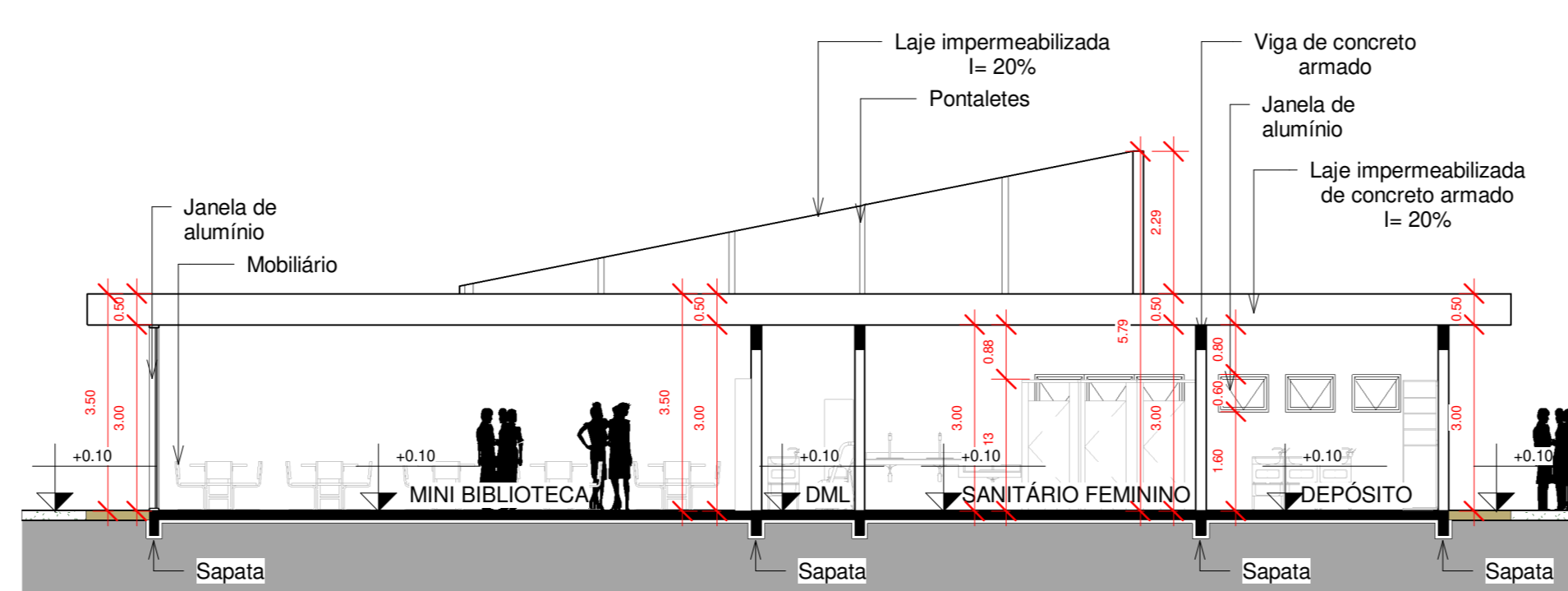

Corte B-B Instituto Mogli
1 : 100



Elevação Frontal Instituto Mogli
1 : 125



O principal objetivo do parque Madagascar é preservação da fauna e flora, em ambientes que retratem ou recriem seus habitats naturais, conservando espécies e ecossistemas nativos protegendo e conectando ambientes, através da recuperação da fauna silvestre, da consolidação de áreas naturais protegidas e do fortalecimento, em conjunto com a comunidade local, de relações amistosas com a natureza.

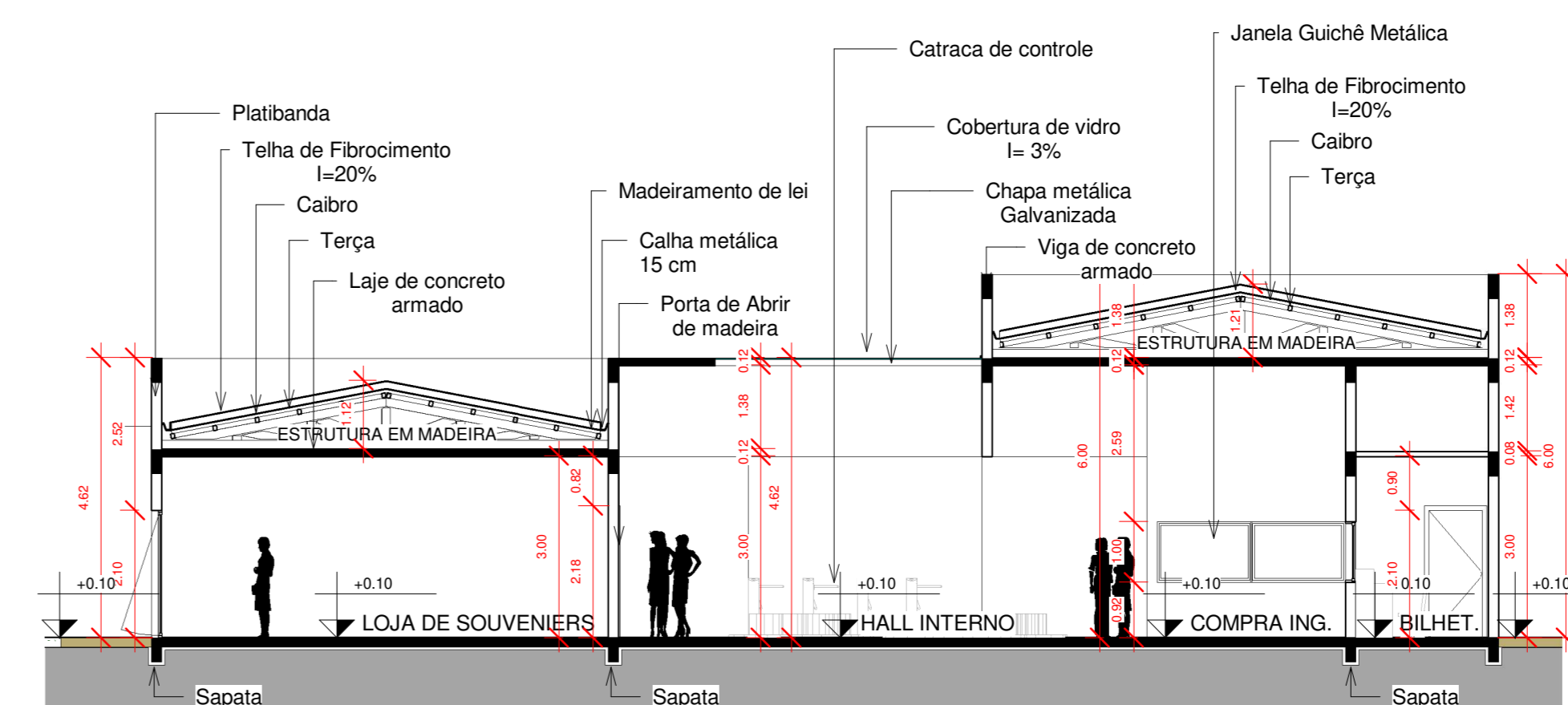

Corte A-A Entrada
1 : 100

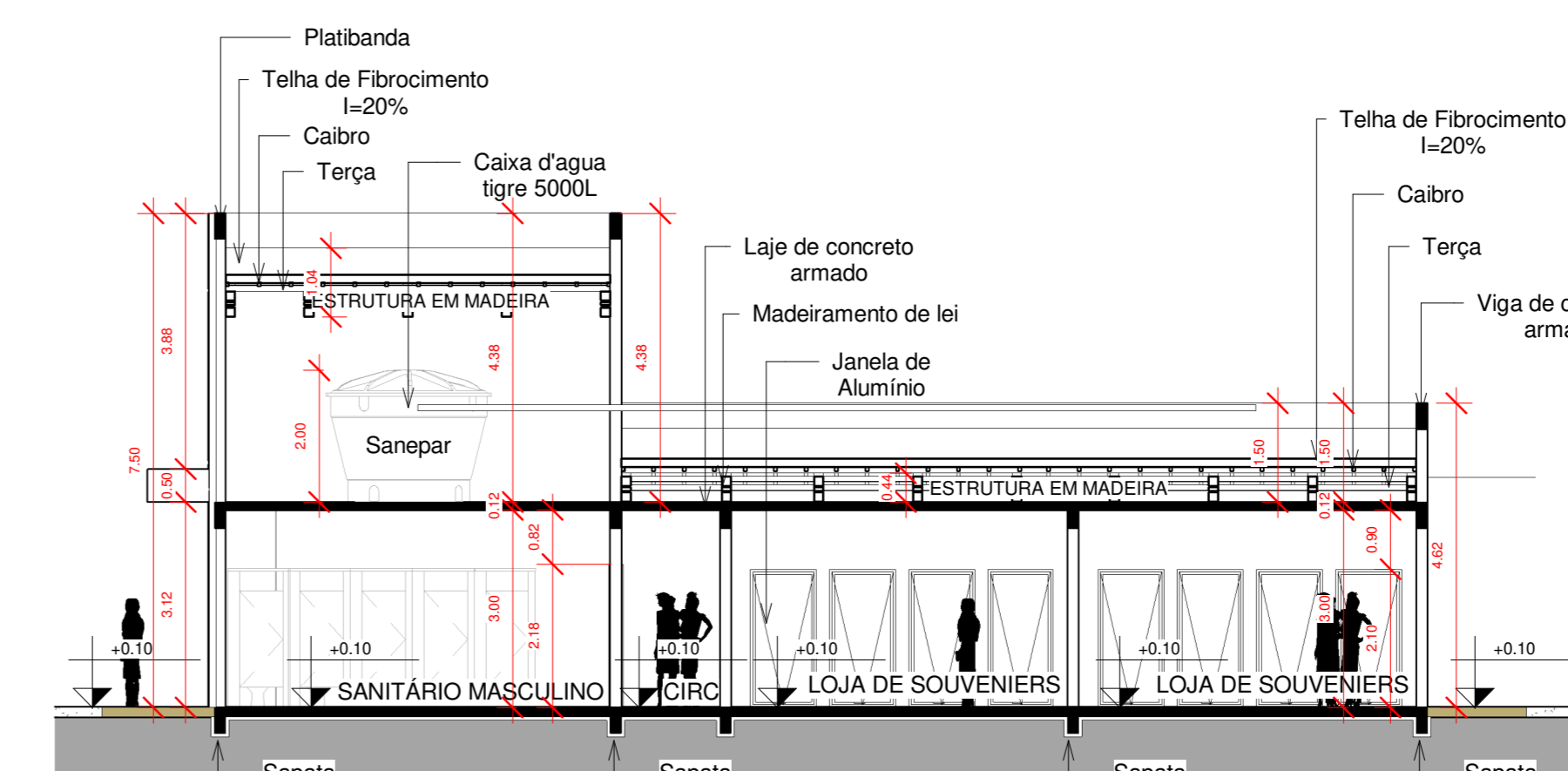

Corte B-B Entrada
1 : 100



Elevação Frontal Entrada
1 : 125

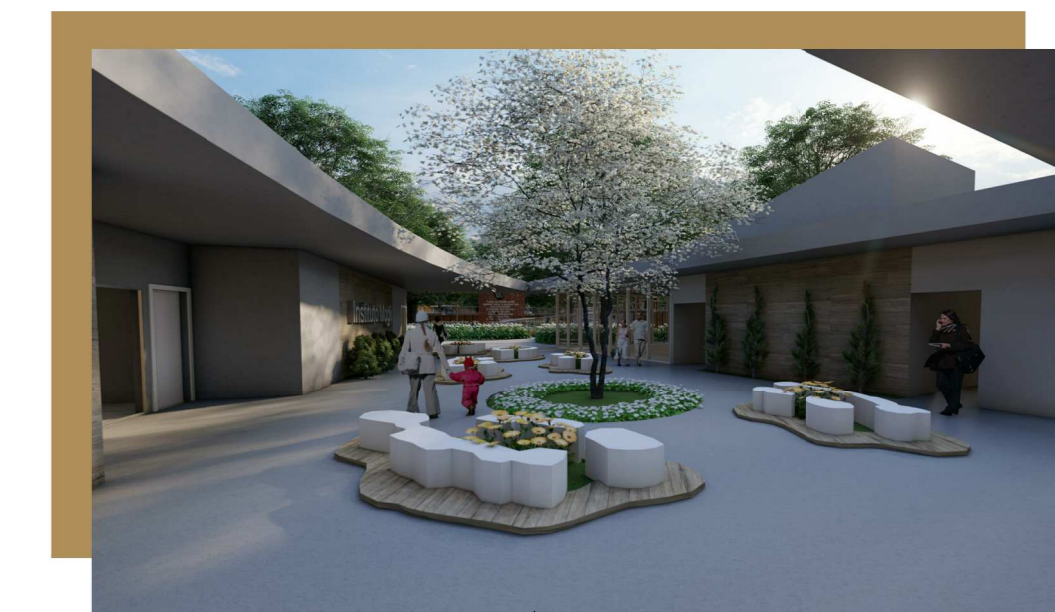

O objetivo do instituto Mogli pode ser definida como: uma dimensão de estudo e prática, orientada para a participação ativa de cada indivíduo e da sociedade como um todo, como uma estratégia fundamental para a conservação da biodiversidade. As classificações de ensino serão divididas em: nível inicial e primeiro grau, nível primário, nível secundário e visitas para pessoas com deficiência.

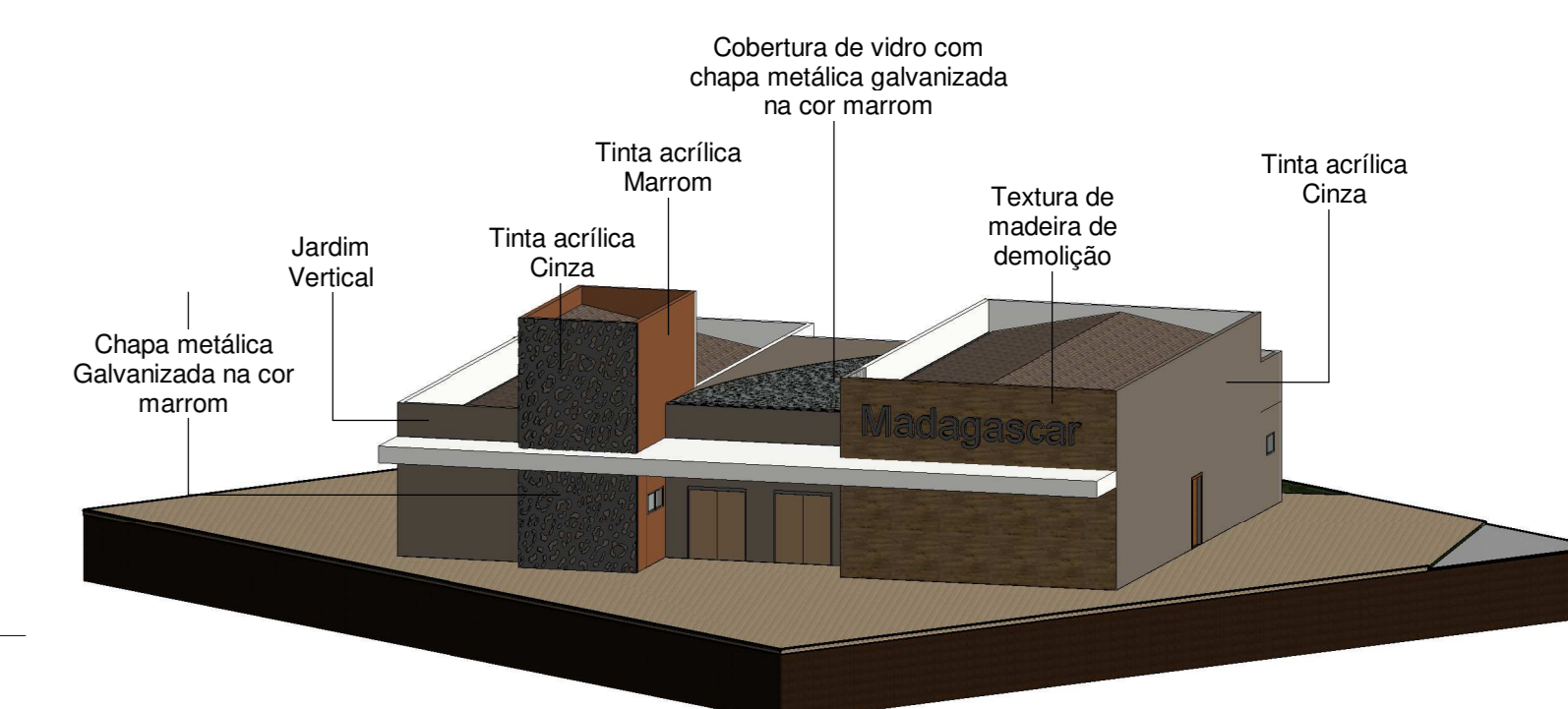

Isométrico Entrada

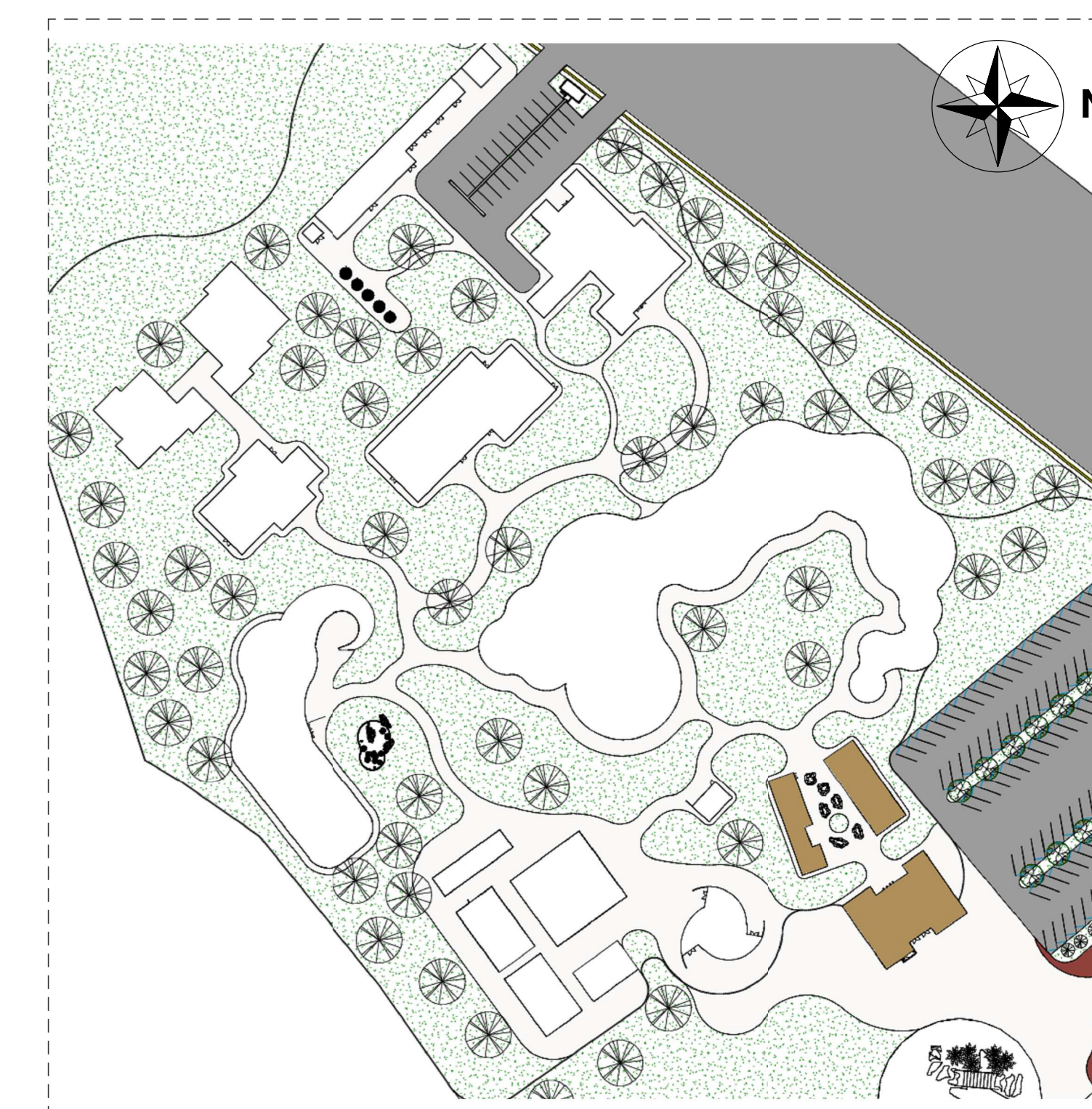

Diagrama de Localização
Sem Escala