

CASULO

CENTRO DE TRATAMENTO E ACOLHIMENTO TEMPORÁRIO ANIMAL

INTRODUÇÃO

O objetivo deste trabalho acadêmico é o desenvolvimento de um centro de tratamento e acolhimento temporário de animais domésticos para a cidade de Foz do Iguaçu, onde segundo dados e pesquisas, animais são abandonados e maltratados diariamente.

TEMA

A proteção animal na cidade de Foz do Iguaçu, acontece por ONGs e protetores que atuam em defesa da vida destes seres vivos, infelizmente de forma precária e com poucos recursos para poder desempenhar com qualidade sua função, cada vez mais os abrigos e lares de acolhimento se encontram em estado de superlotação.

A escolha deste tema enfatiza a importância da vida animal, a intenção é proporcionar uma vida digna aos animais e mudar a realidade enfrentada na região de foz do iguaçu.

CORRELATO



INTEGRAÇÃO COM ENTORNO

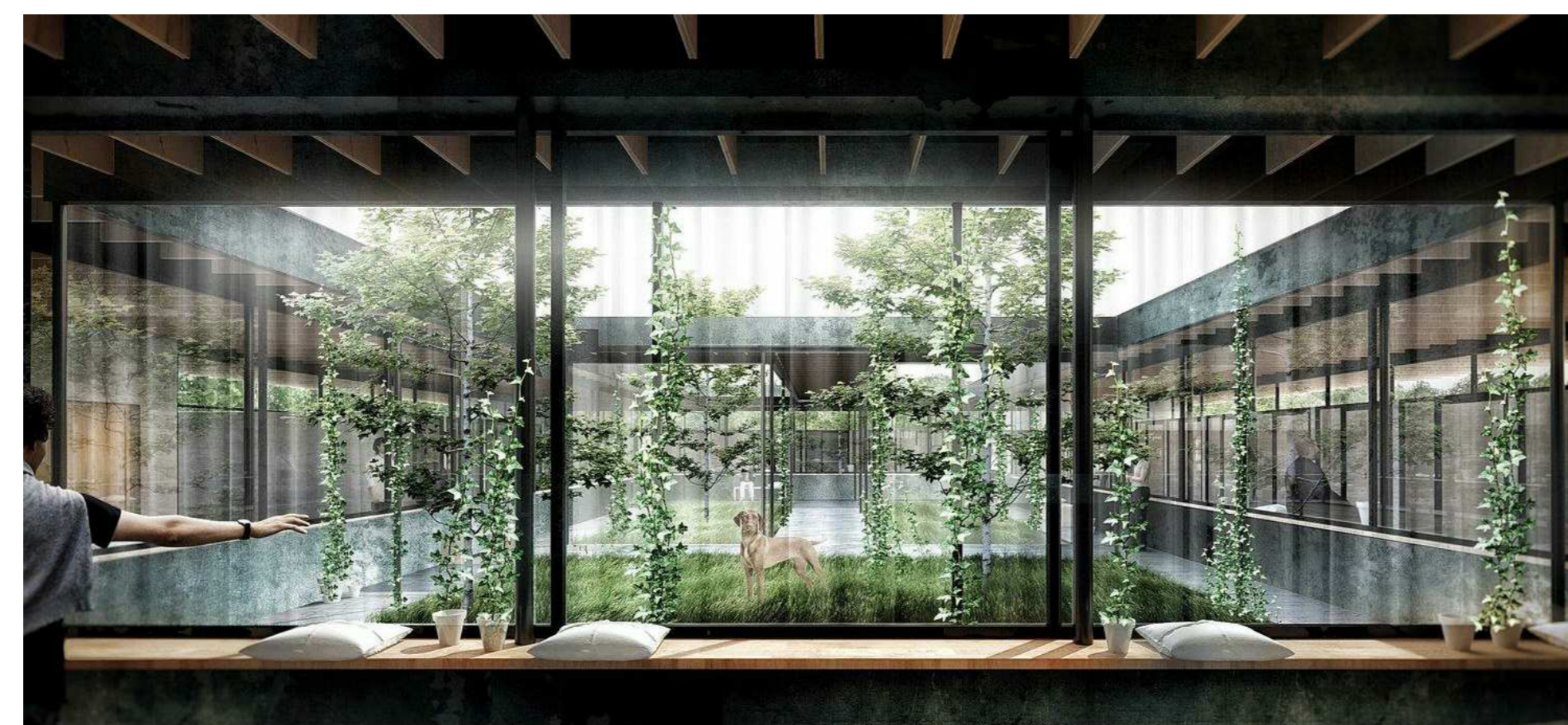

JARDINS INTERNOS

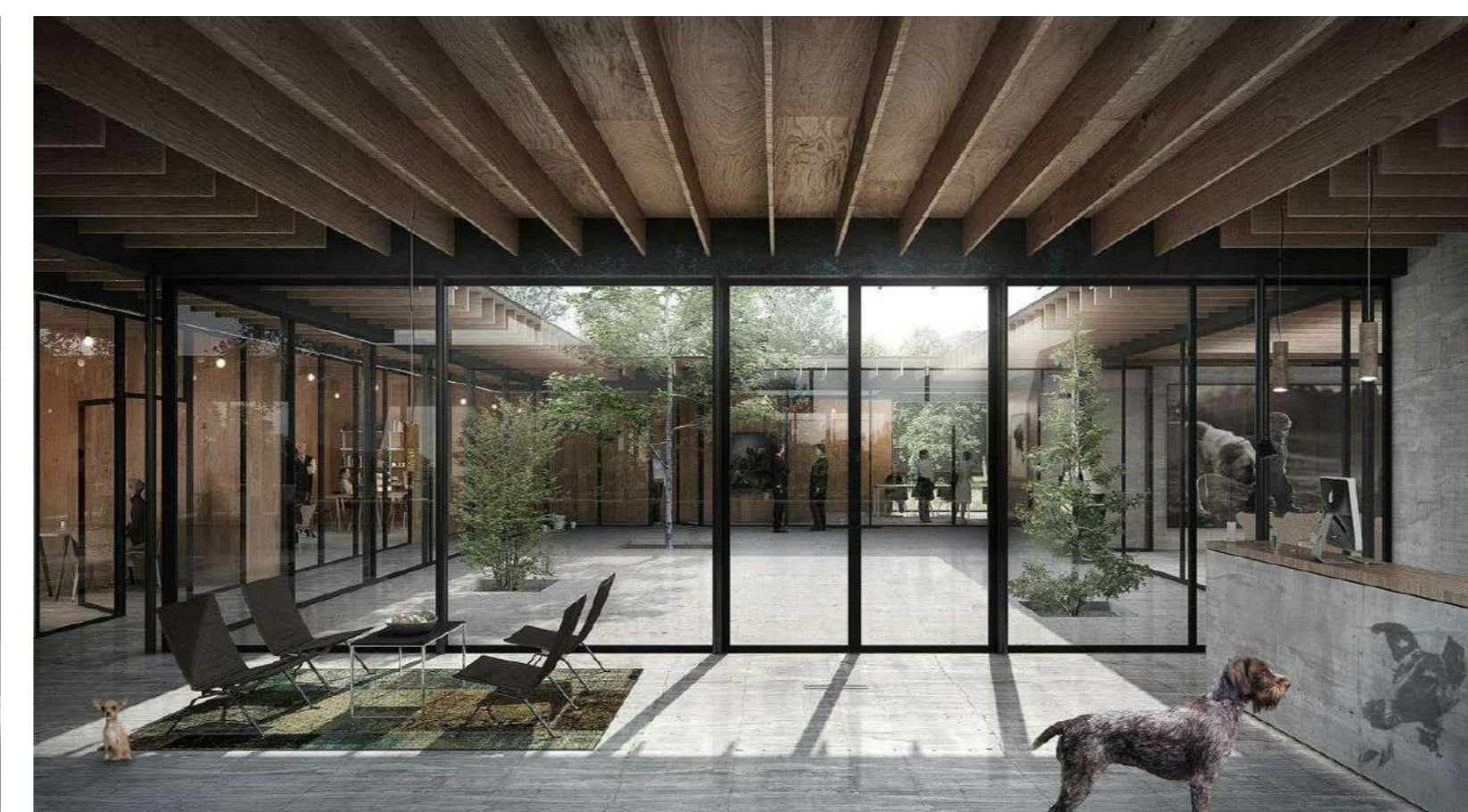

PERMEABILIDADE VISUAL

CONCEITO CASULO

ACOLHIMENTO + METAMORFOSE

Como origem de inspiração para concepção do projeto o conceito casulo, é um símbolo de acolhimento e proteção, metamorfose e transformação.

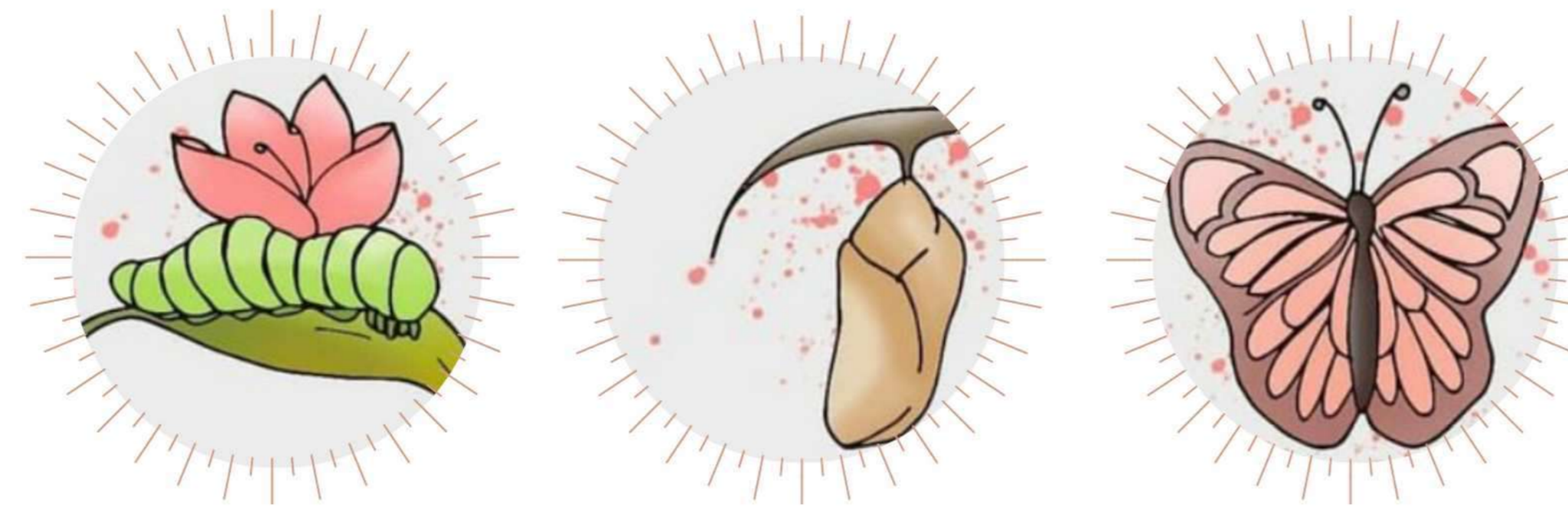

PARTIDO ARQUITETÔNICO

Em conjunto com o conceito Casulo, a ideia central do projeto arquitetônico é fazer com que o processo de metamorfose que ocorre dentro de um casulo aconteça com a vida dos animais que passar pelo abrigo, sendo assim, a intenção foi priorizar os fluxos e a setorização.

Sua forma esta implantada de uma forma que transmita o sentimento de acolhimento, junção de duas mãos uma sobre a outra.

LOCALIZAÇÃO

O terreno fica localizado na cidade de Foz do Iguaçu, em uma área mais reservada do centro da cidade e com pouca densidade populacional, a escolha deste espaço é devida as exigências que o tema necessita.

Sua localização fica na esquina da Avenida República Argentina com a Avenida Maria Bubiak, sua área total tem 89.533,94 m², mas sera utilizado apenas 15.000m² tendo sua fachada e acesso pela avenida

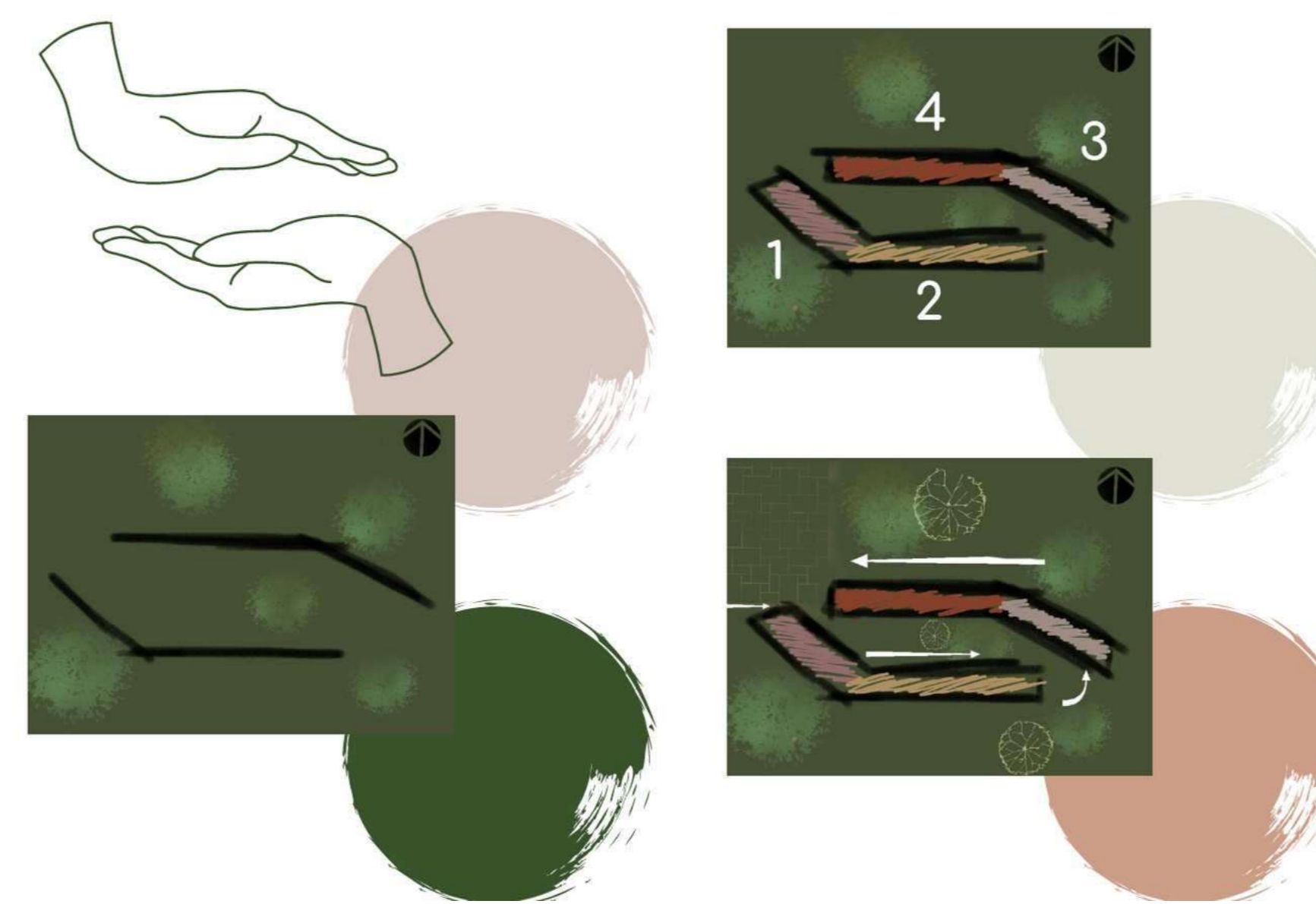

1. Acolhimento
2. Tratamento
3. bem-estar animal
4. Adoção responsável.

TERRENO E TOPOGRAFIA

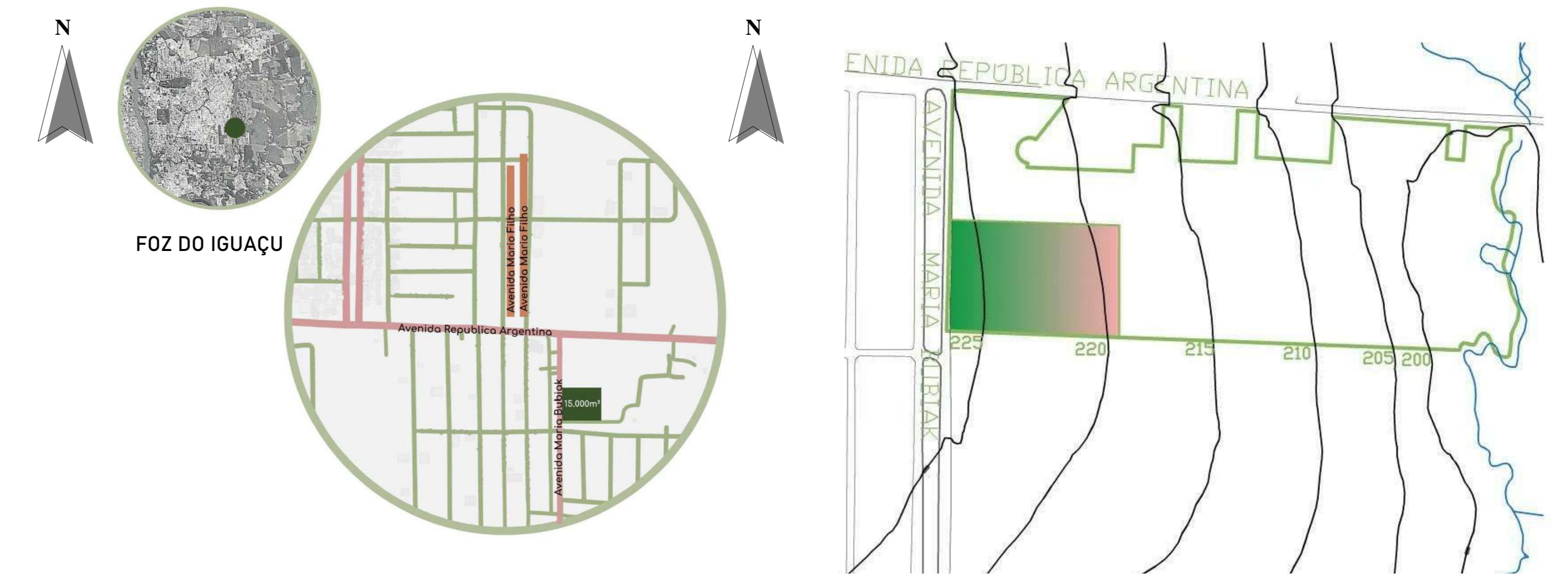

O terreno total tem 25 metros de desnível e a área limitada onde será implantado o projeto contem 7 metros.

CORTE LONGITUDINAL

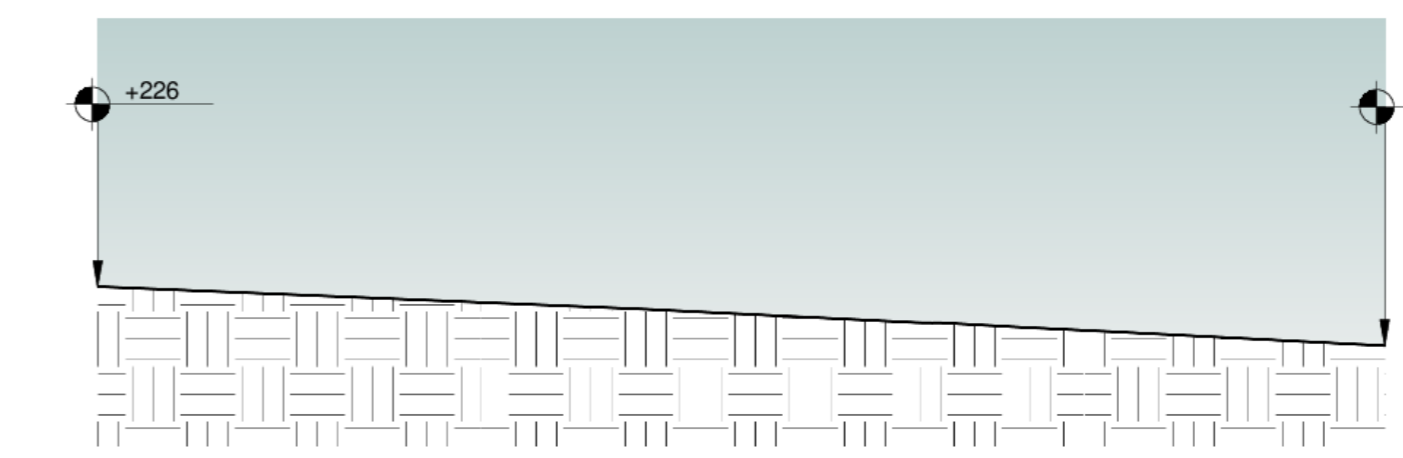

CORTE TRANSVERSAL

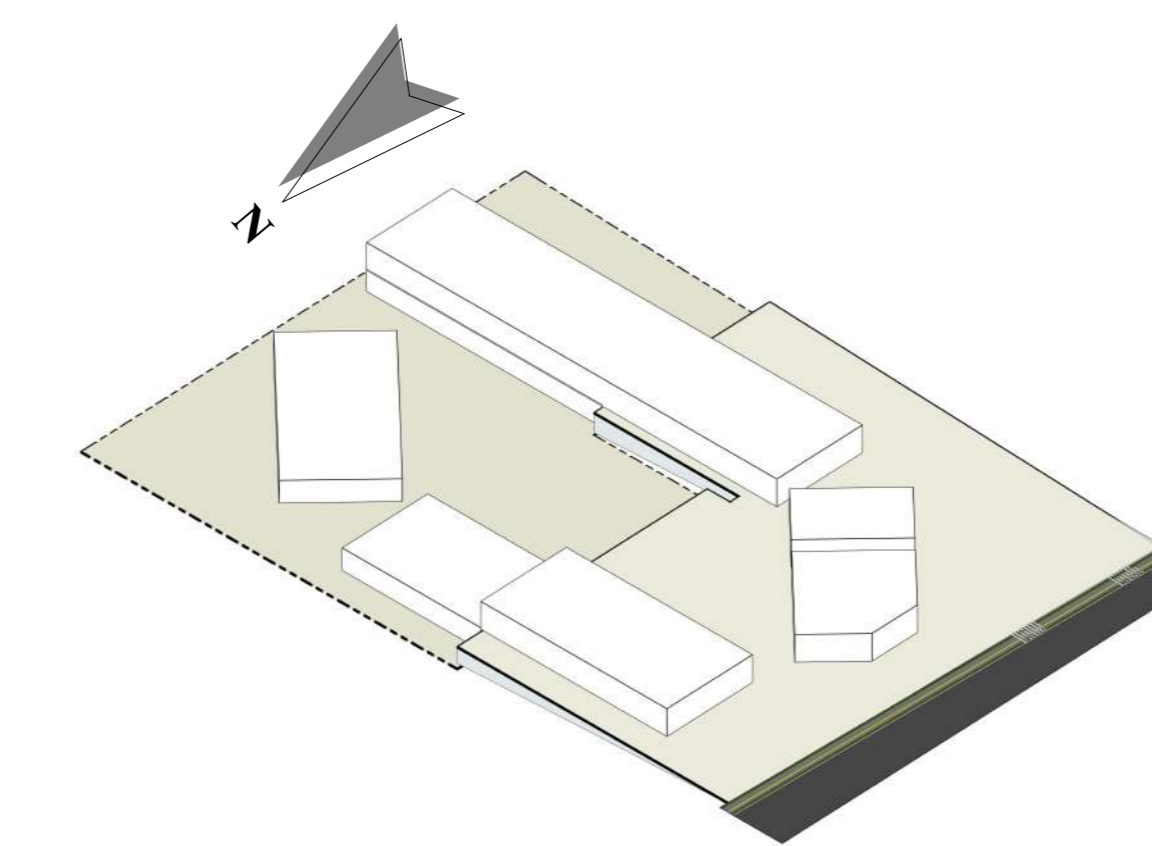

1
Arquitetura de estrutura simples formada por blocos de tijolos aparentes contribuindo para um visual mais aconchegante e quente.

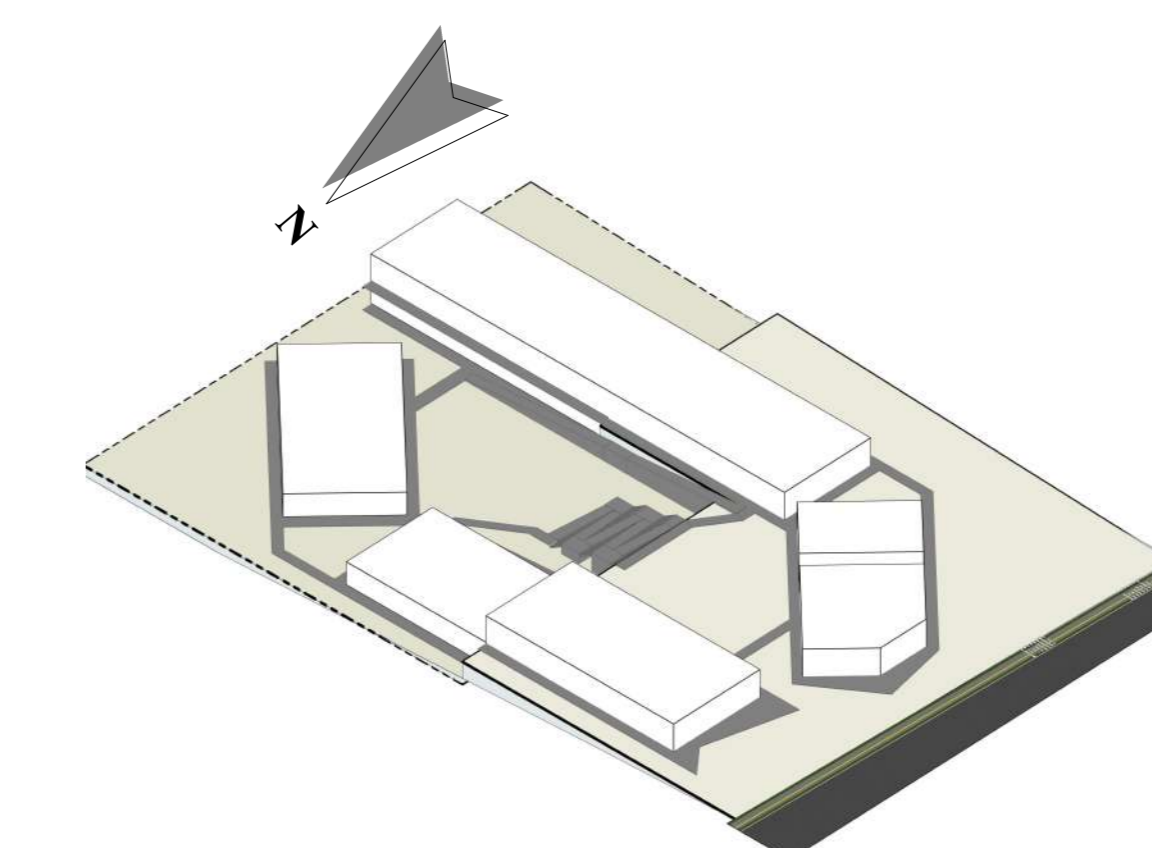

2
O projeto foi implantado em um terreno com um desnível de 7m, duas plataformas em níveis diferentes foram criadas de forma elevada do piso, proporcionando leveza na edificação.

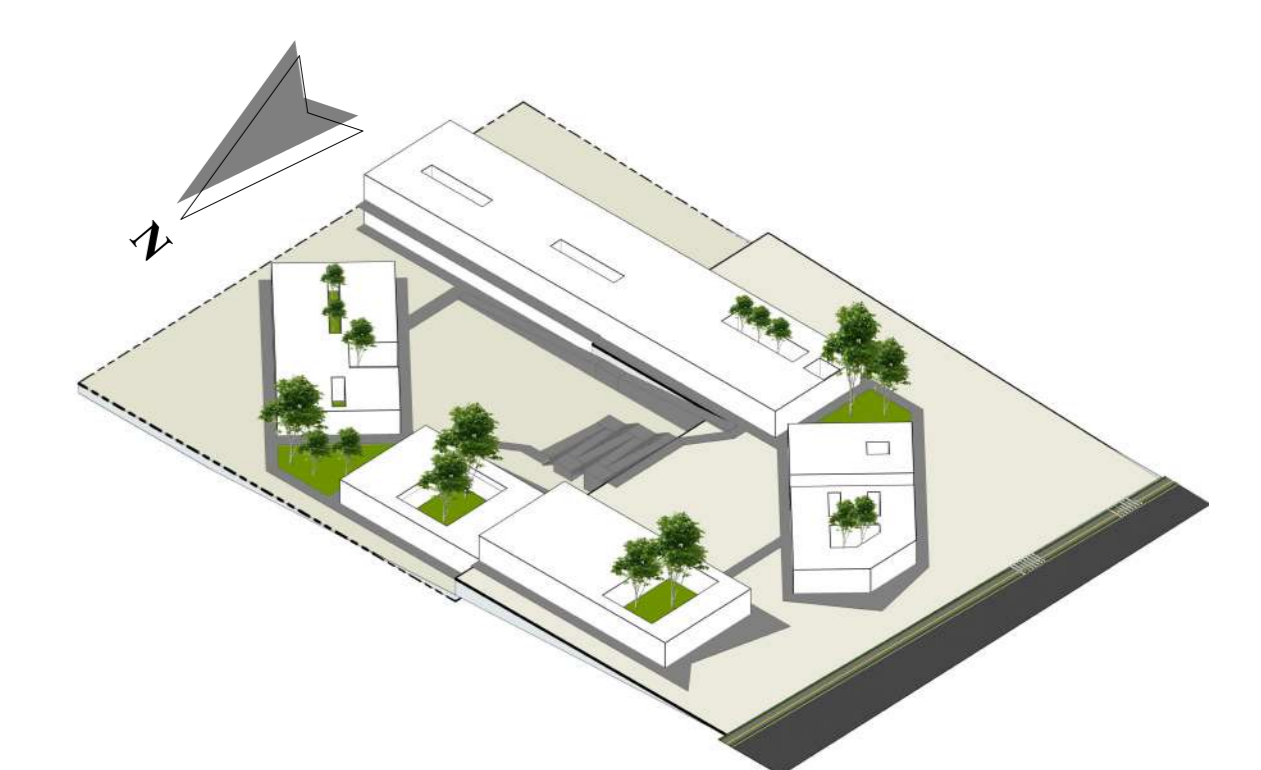

3
Pátios internos foram criados para proporcionar contato com a natureza e o entorno, permitindo um ambiente saudável e acolhedor com ventilação e iluminação natural, espelhos d'água entre os pátios se tornam uma fonte de ar fresco e úmido.

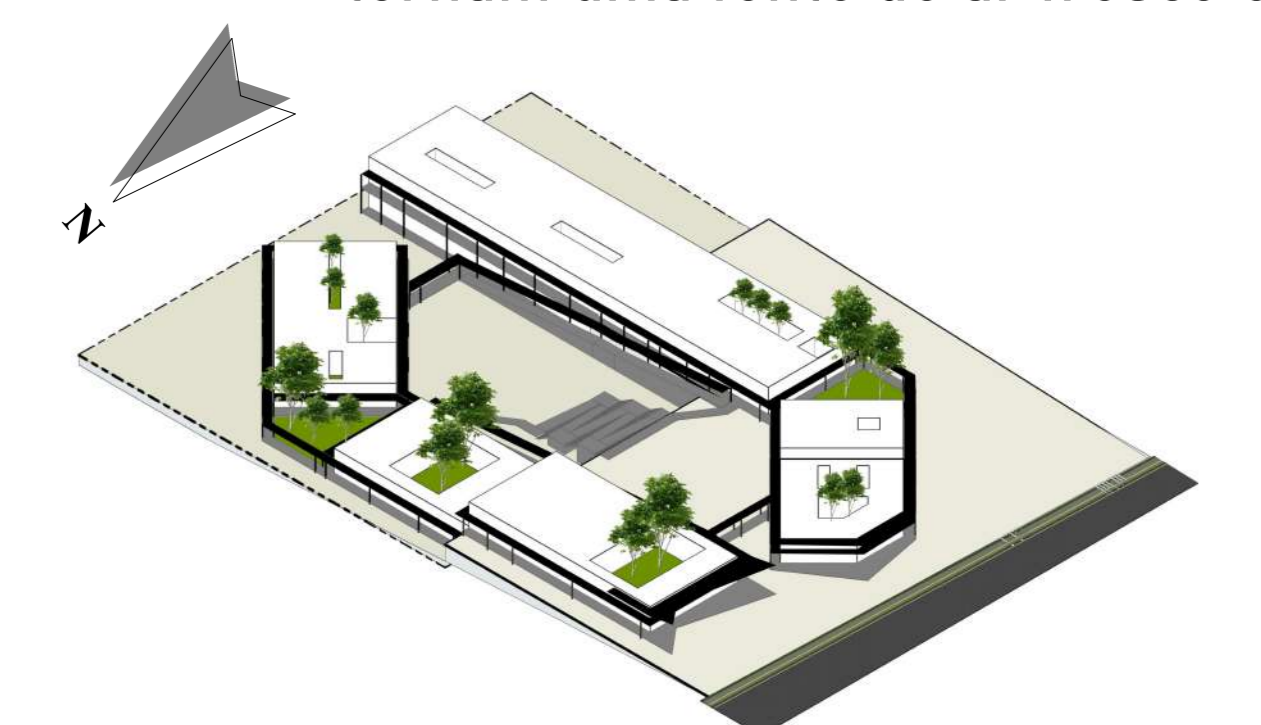

4
Os blocos são envolvidos por uma cobertura composta de pilares e vigas metálicas pretas com forro de madeira que garante a proteção das circulações externas em conjunto com as barreiras de sol vazadas presente em cores adocicadas que permitem a entrada de ventilação natural por toda a sua extensão.

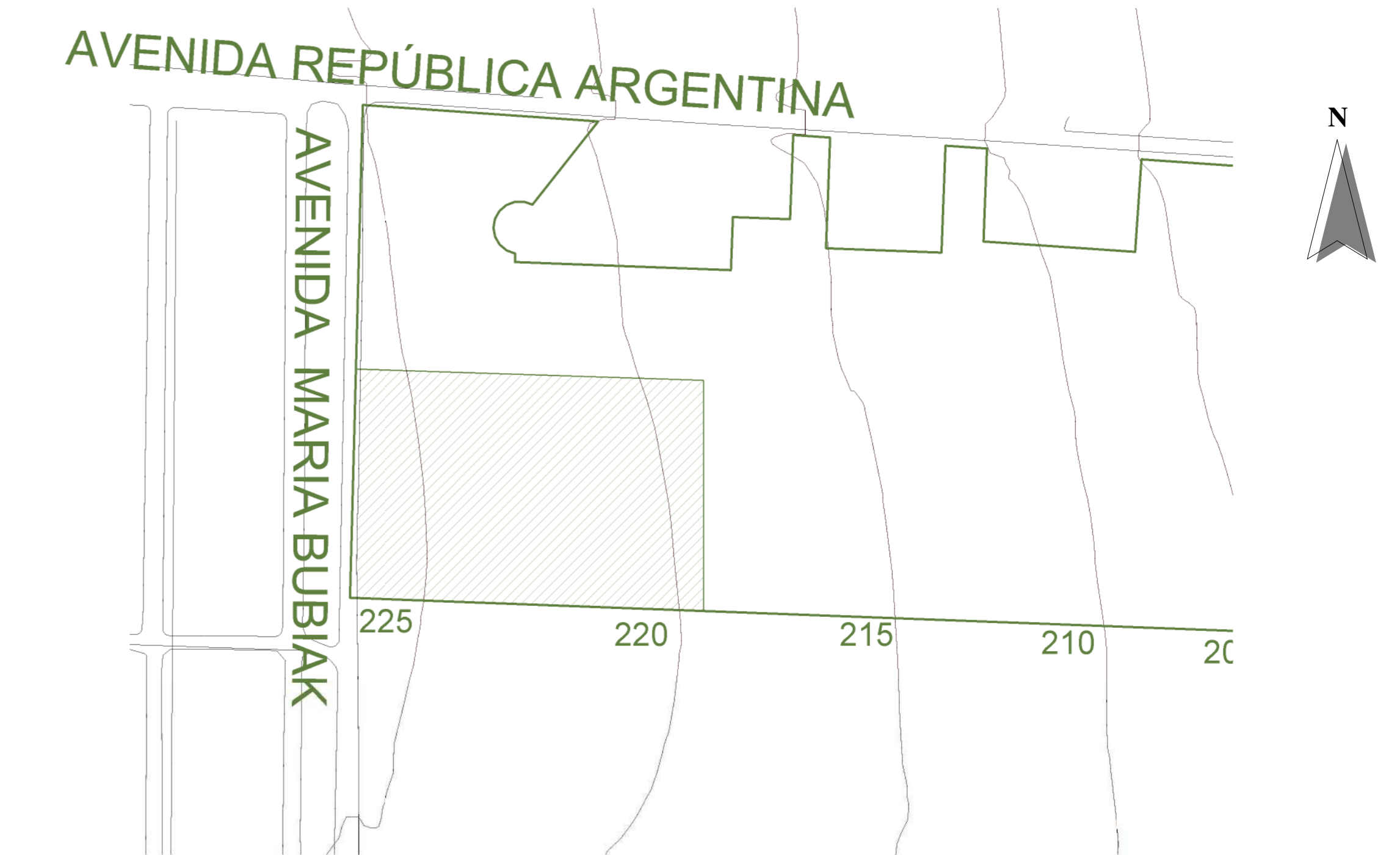
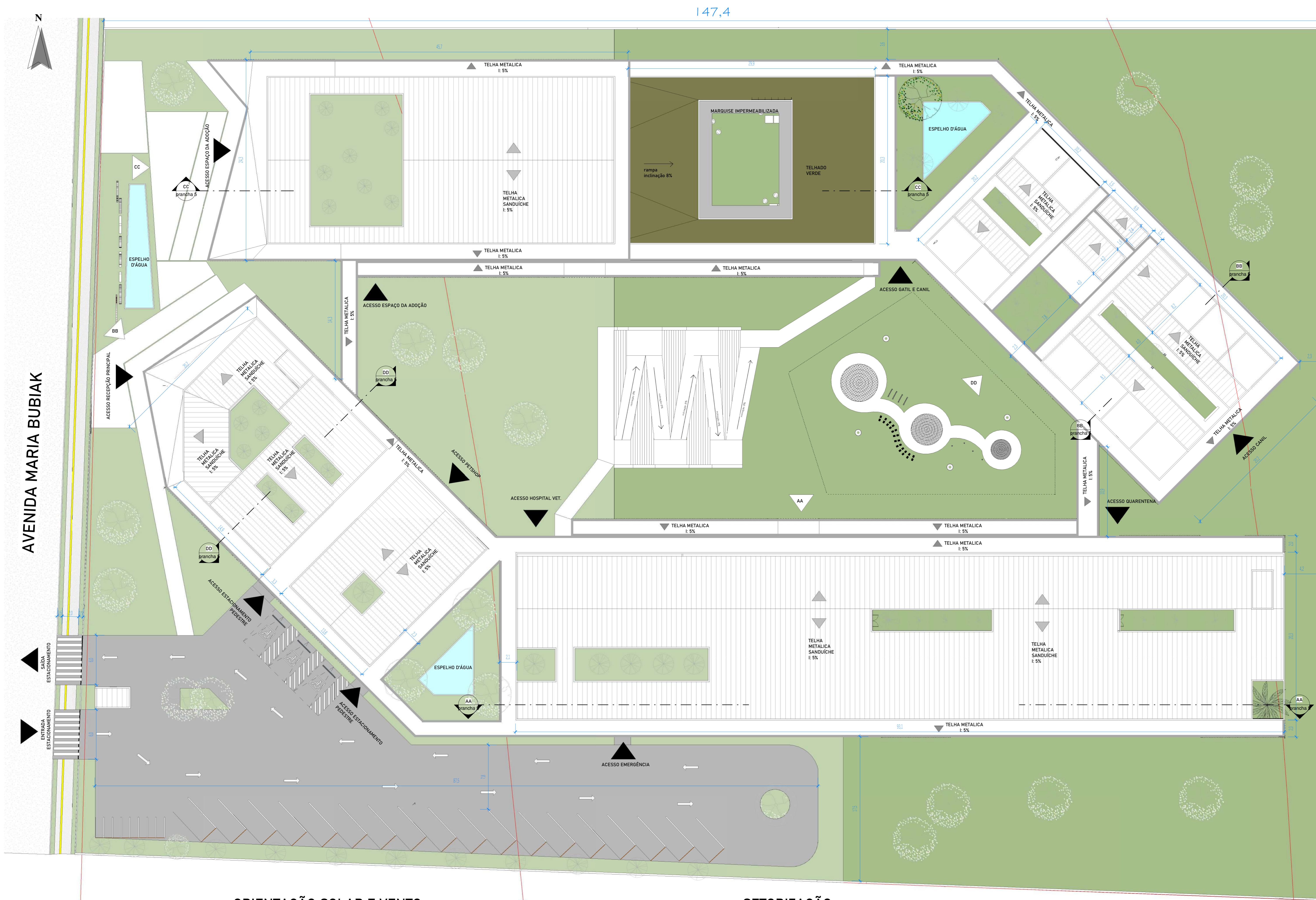

2 Situação
1 : 2000

PERSPECTIVA SUPERIOR OESTE



PERSPECTIVA SUPERIOR LESTE



PERSPECTIVA FACHADA PRINCIPAL



1 Implantação
1 : 200

ORIENTAÇÃO SOLAR E VENTO PREDOMINANTE

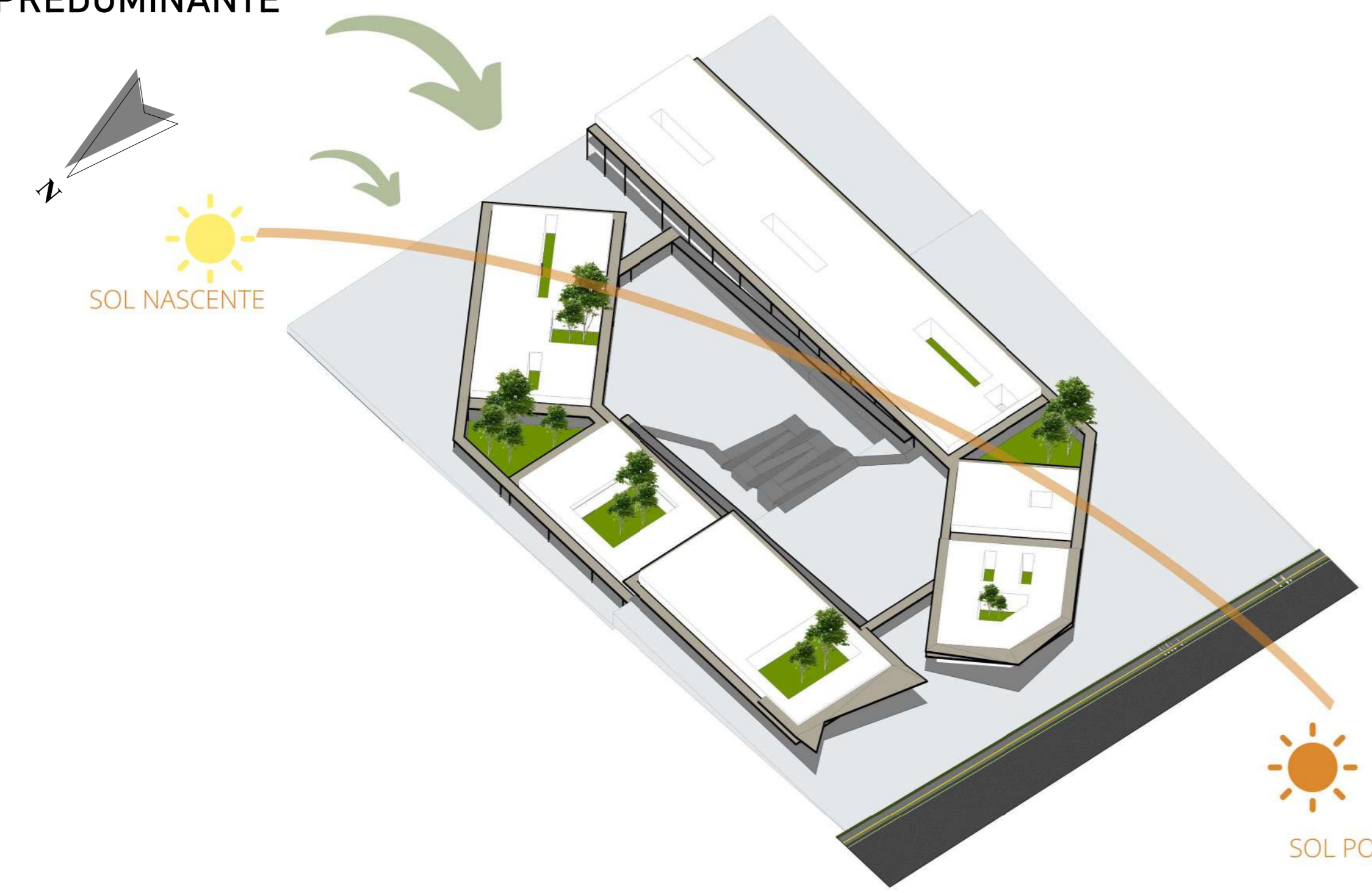

SETORIZAÇÃO

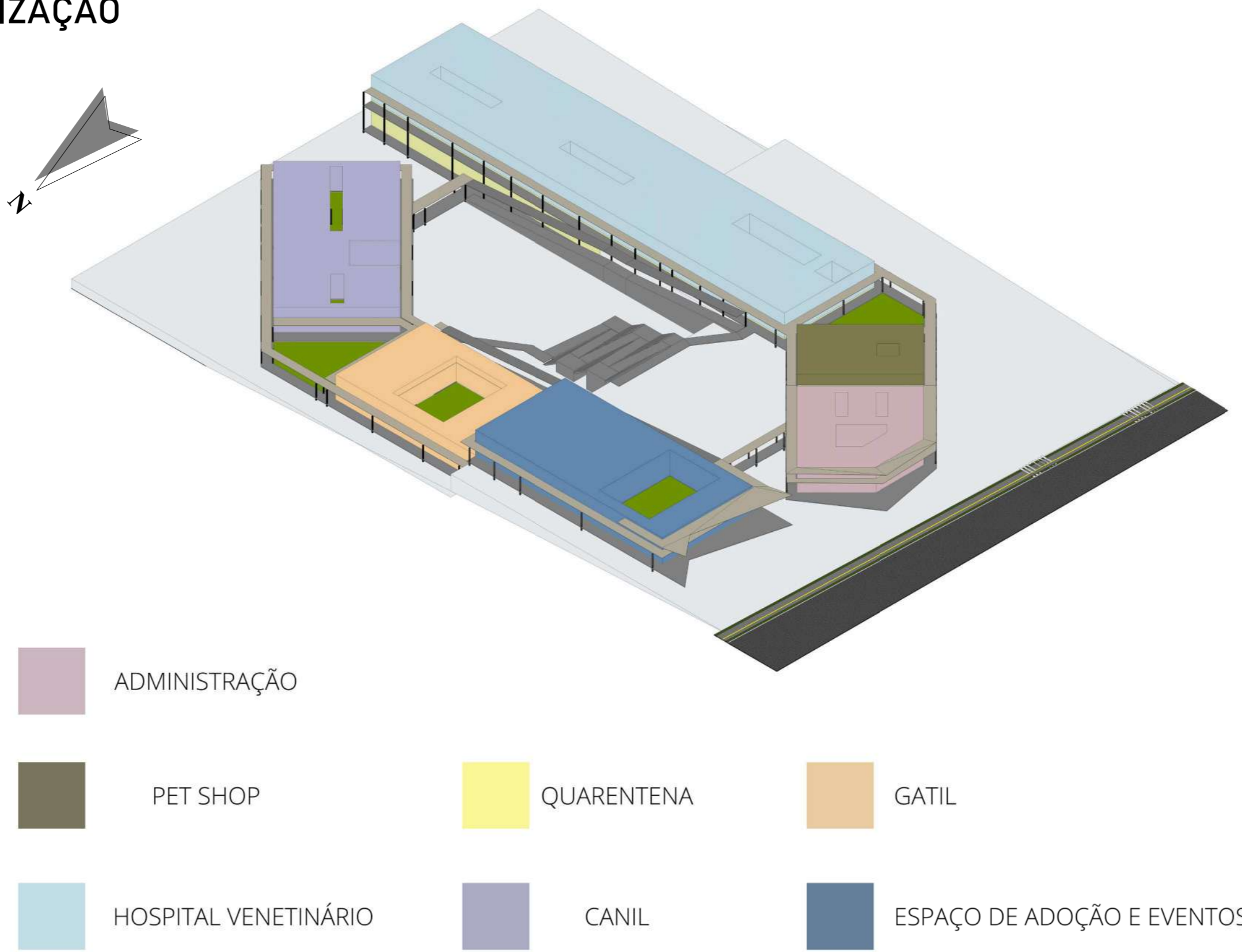

QUADRO DE ESTATÍSTICA	
ÁREA DO TERRENO:	15.000m²
ÁREA A CONSTRUIR	
TOTAL GERAL:	6.774 m²
TAXA DE OCUPAÇÃO:	45,16%
COEFICIENTE DE APROVEITAMENTO:	9,4
ÁREA PERMEÁVEL:	5.530 m²
TAXA DE PERMEABILIDADE	27,1 %

PERSPECTIVA FACHADA PRINCIPAL



PERSPECTIVA FACHADA SUL

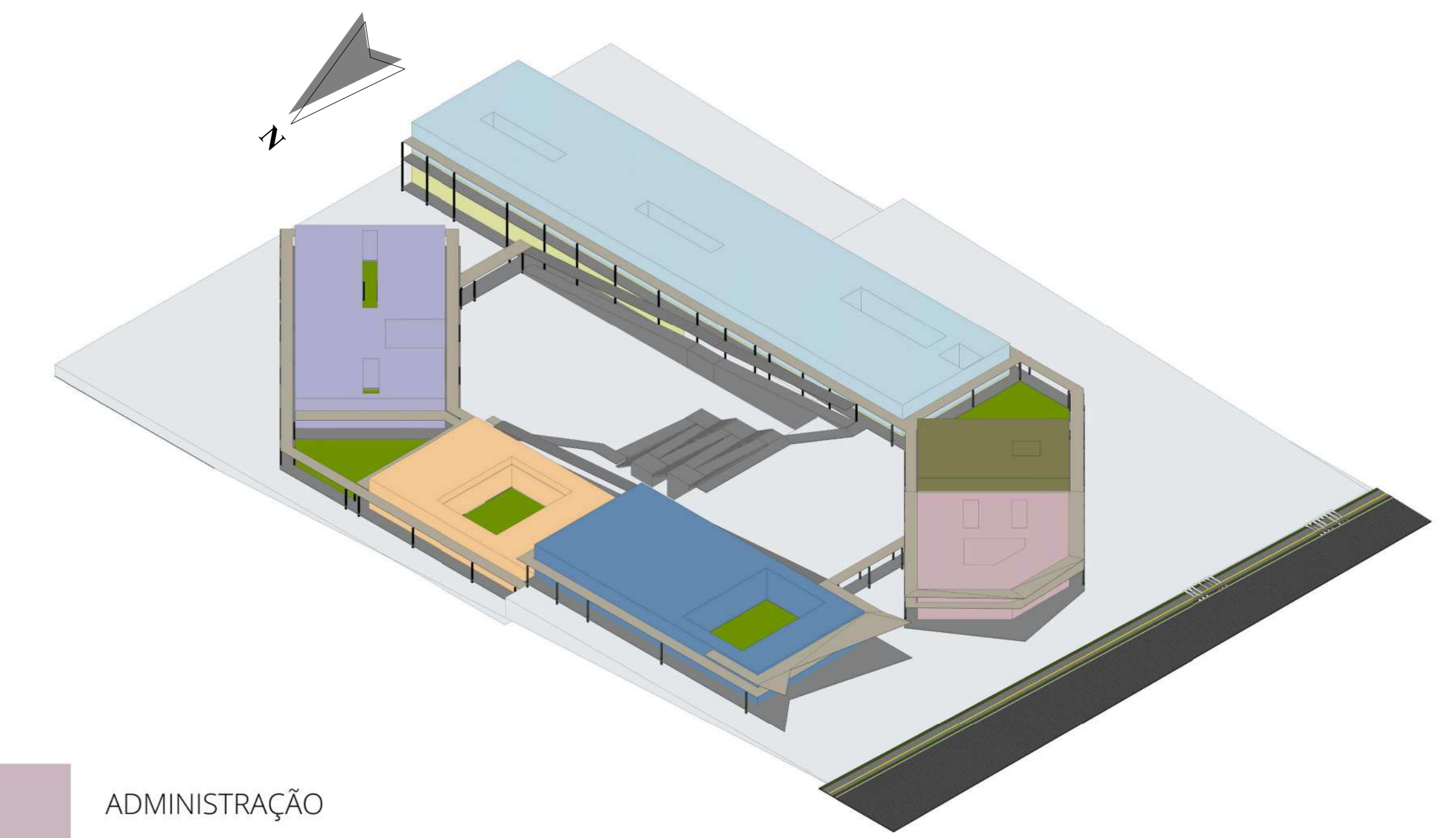

- ADMINISTRAÇÃO
- PET SHOP
- HOSPITAL VETERINÁRIO
- GATIL
- ESPAÇO DE ADOÇÃO E EVENTOS



1 Planta Baixa - Administração / Pet Shop / Hospital Veterinário
1:125

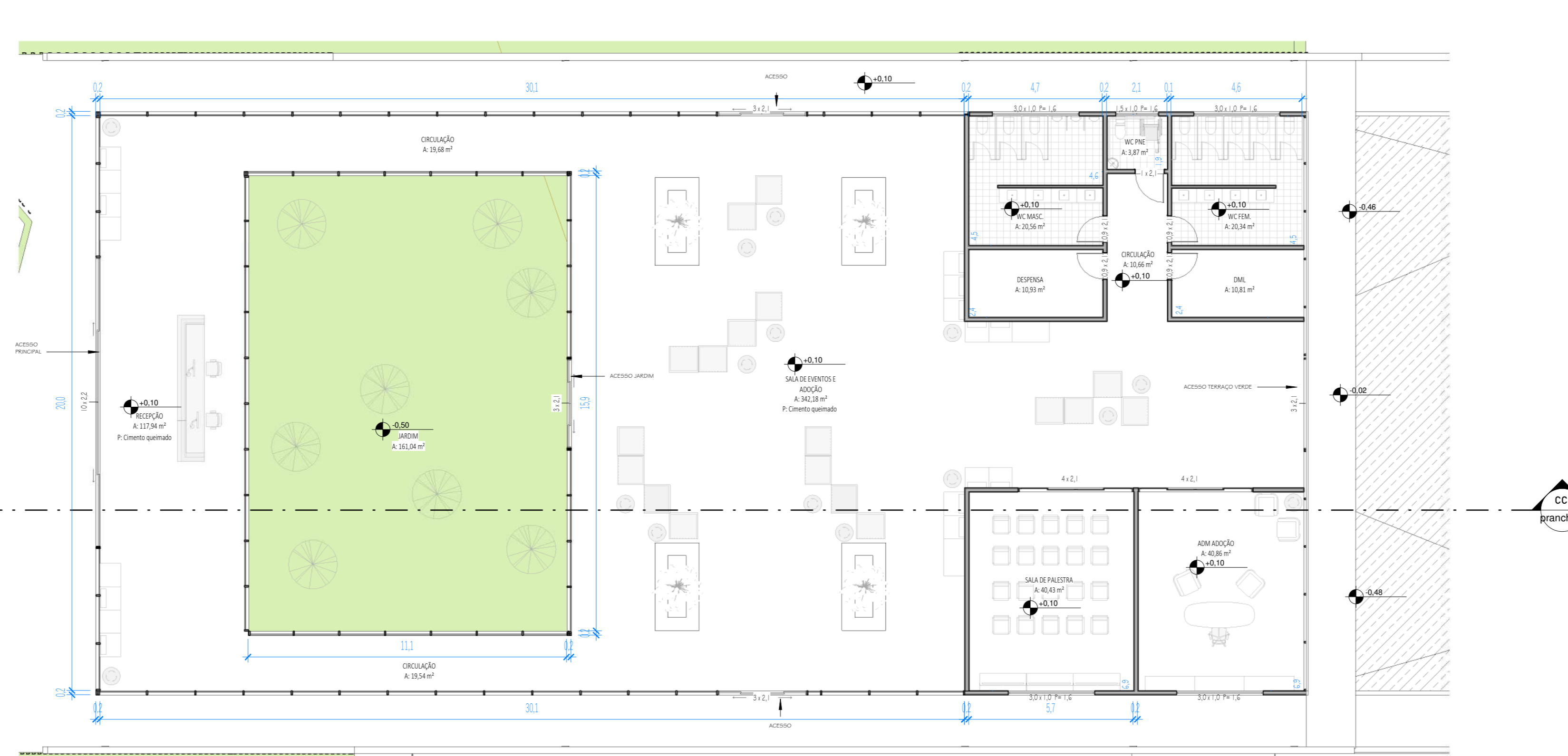

2 Planta Baixa - Espaço de adoção e eventos
1:125

PERSPECTIVA ACESSO INTERNO DOS BLOCOS



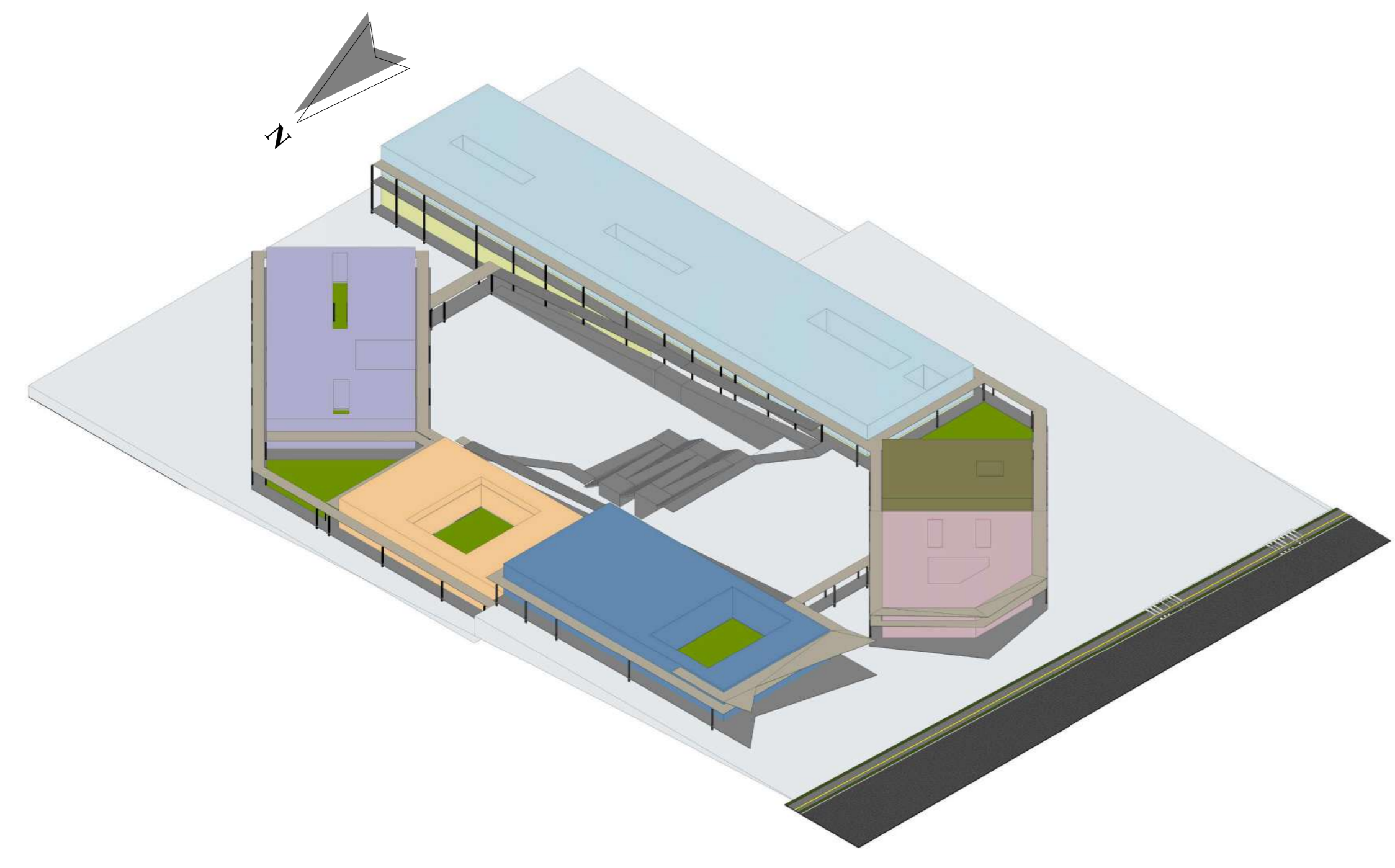

QUARENTENA
 CANIL
 GATIL

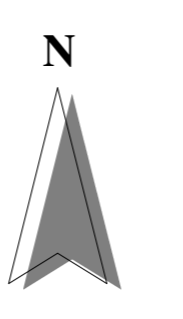

2 Planta Baixa Térreo - Canil / Gatil
1 : 125

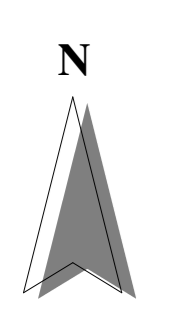

1 Planta baixa Térreo - Quarentena
1 : 125

PERSPECTIVA ÁREA DE SOLTURA / ABRIGO / HOSPITAL VET.



PERSPECTIVA ÁREA DE SOLTURA / ABRIGO / HOSPITAL VET.



PERSPECTIVA ÁREA DE SOLTURA / ABRIGO / ESPAÇO DE EVENTOS



PERSPECTIVA ESCADA/RAMPA



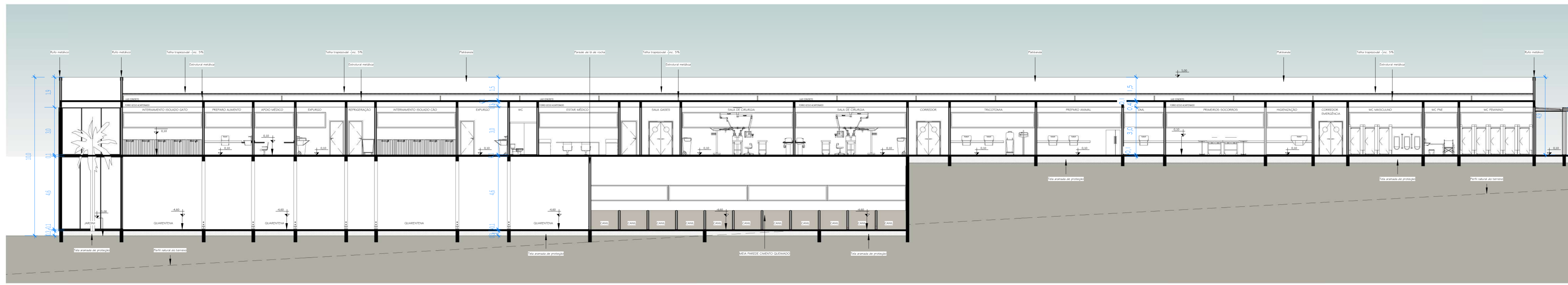

6 CORTE AA
1 : 125

PERSPECTIVA TELHADO VERDE



PERSPECTIVA TELHADO VERDE

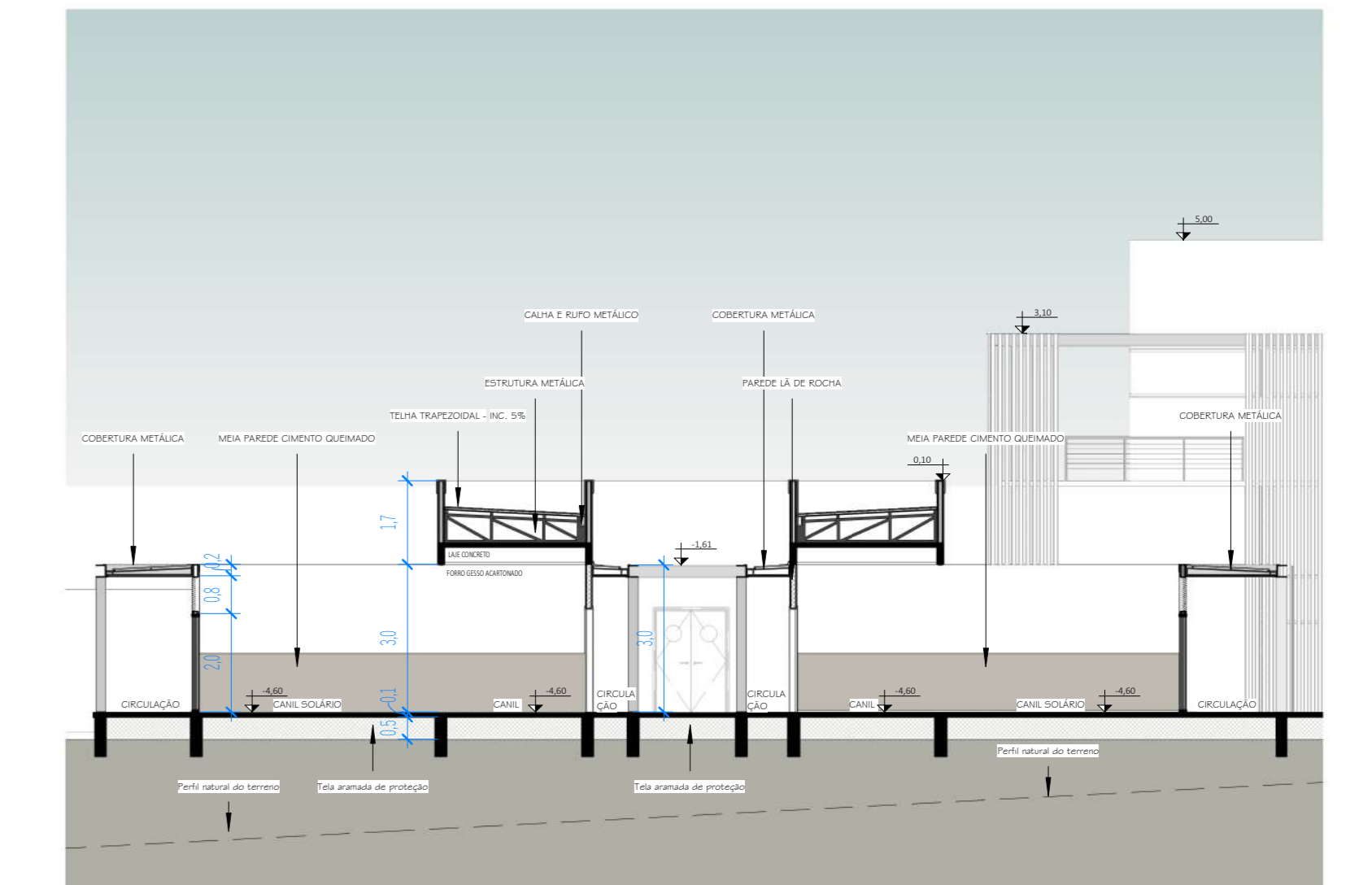

1 CORTE BB
1 : 125



PERSPECTIVA ESPAÇO EVENTOS E ADOÇÃO / ESCADA/RAMPA

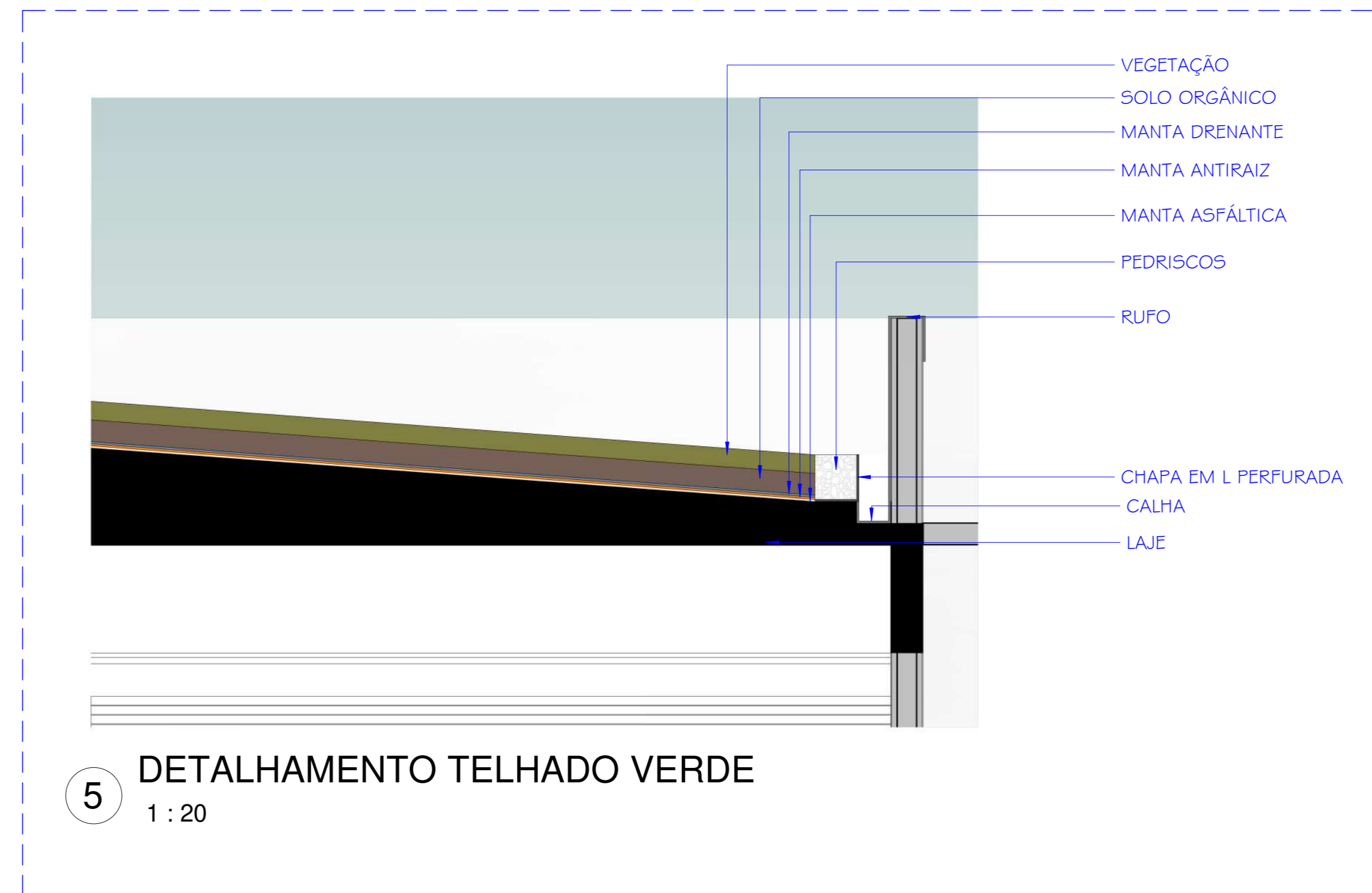

5 DETALHAMENTO TELHADO VERDE
1 : 20

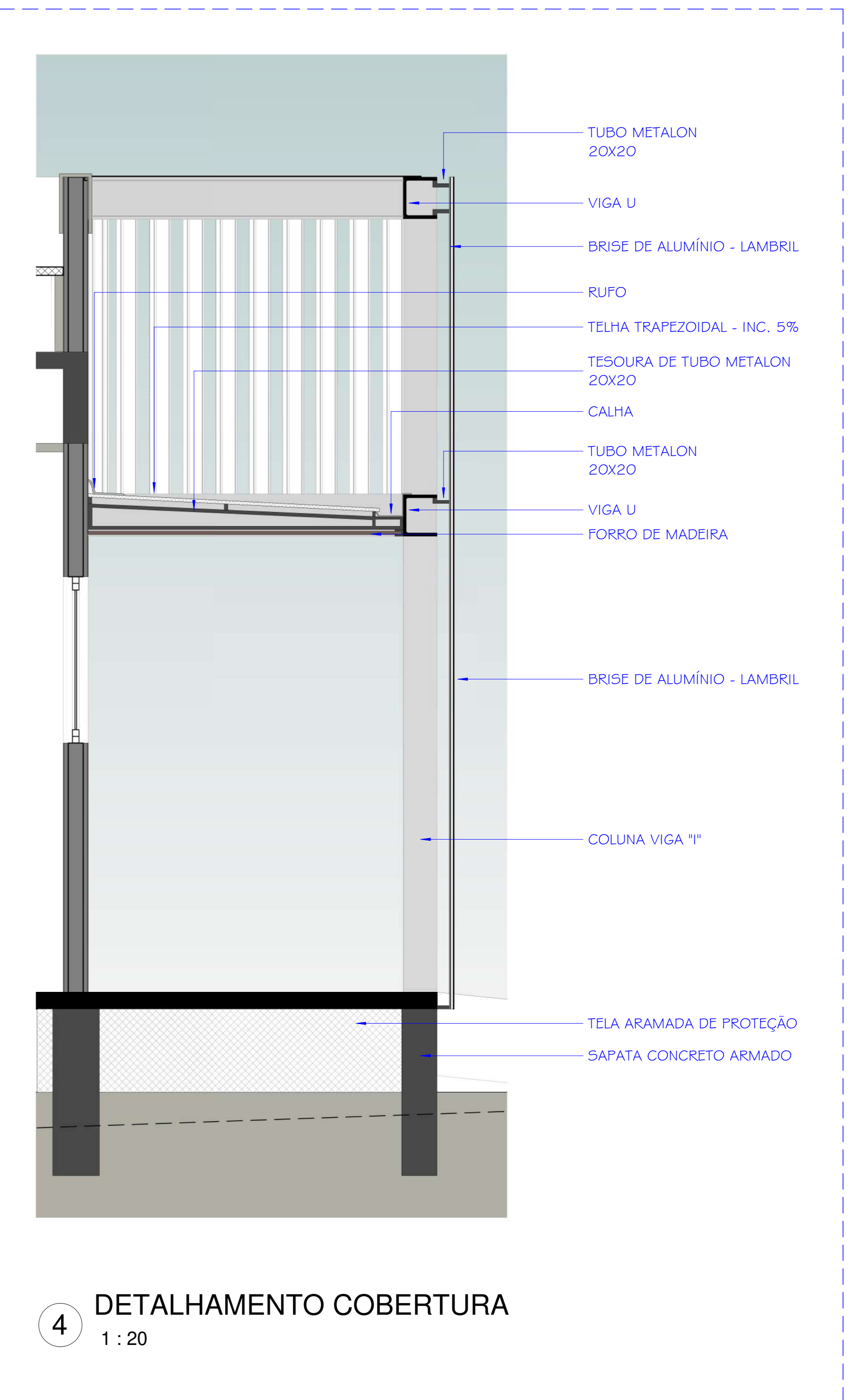

4 DETALHAMENTO COBERTURA
1 : 20

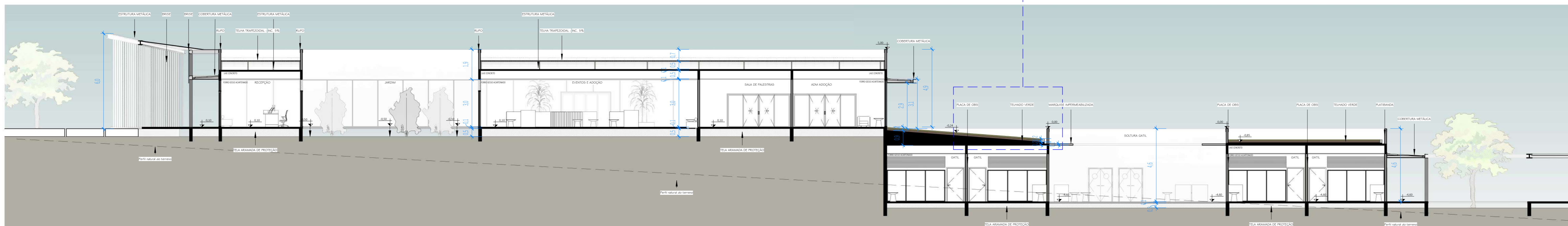

2 CORTE CC
1 : 125

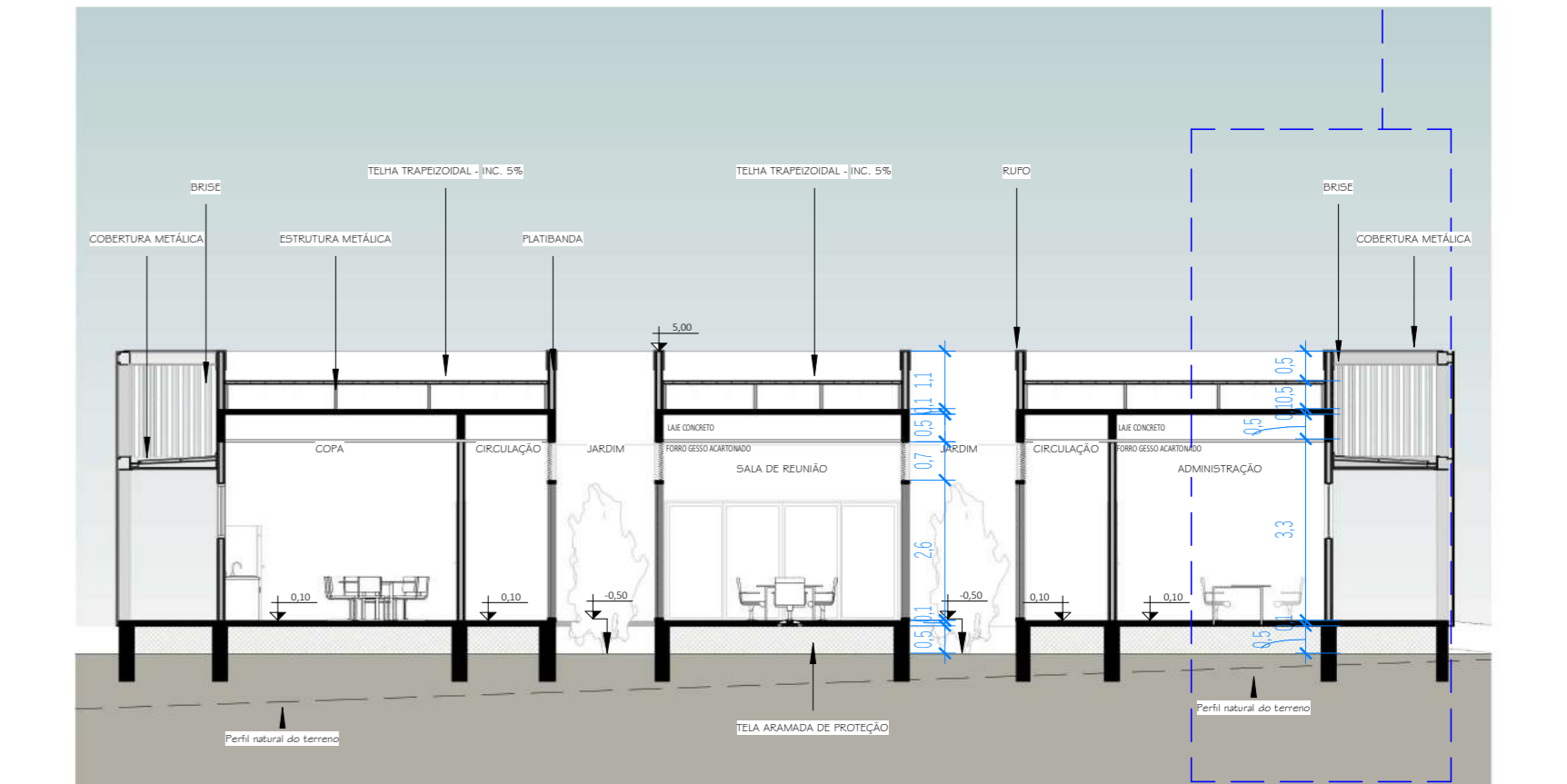

3 CORTE DD
1 : 125

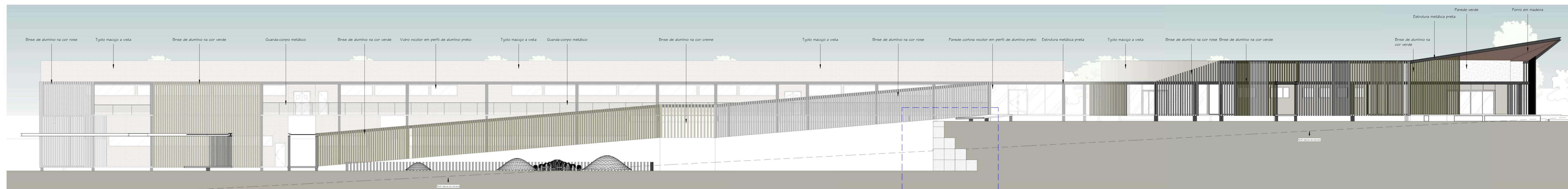

3 FACHADA AA
1 : 125



PERSPECTIVA JARDIM/ESPELHO D'ÁGUA

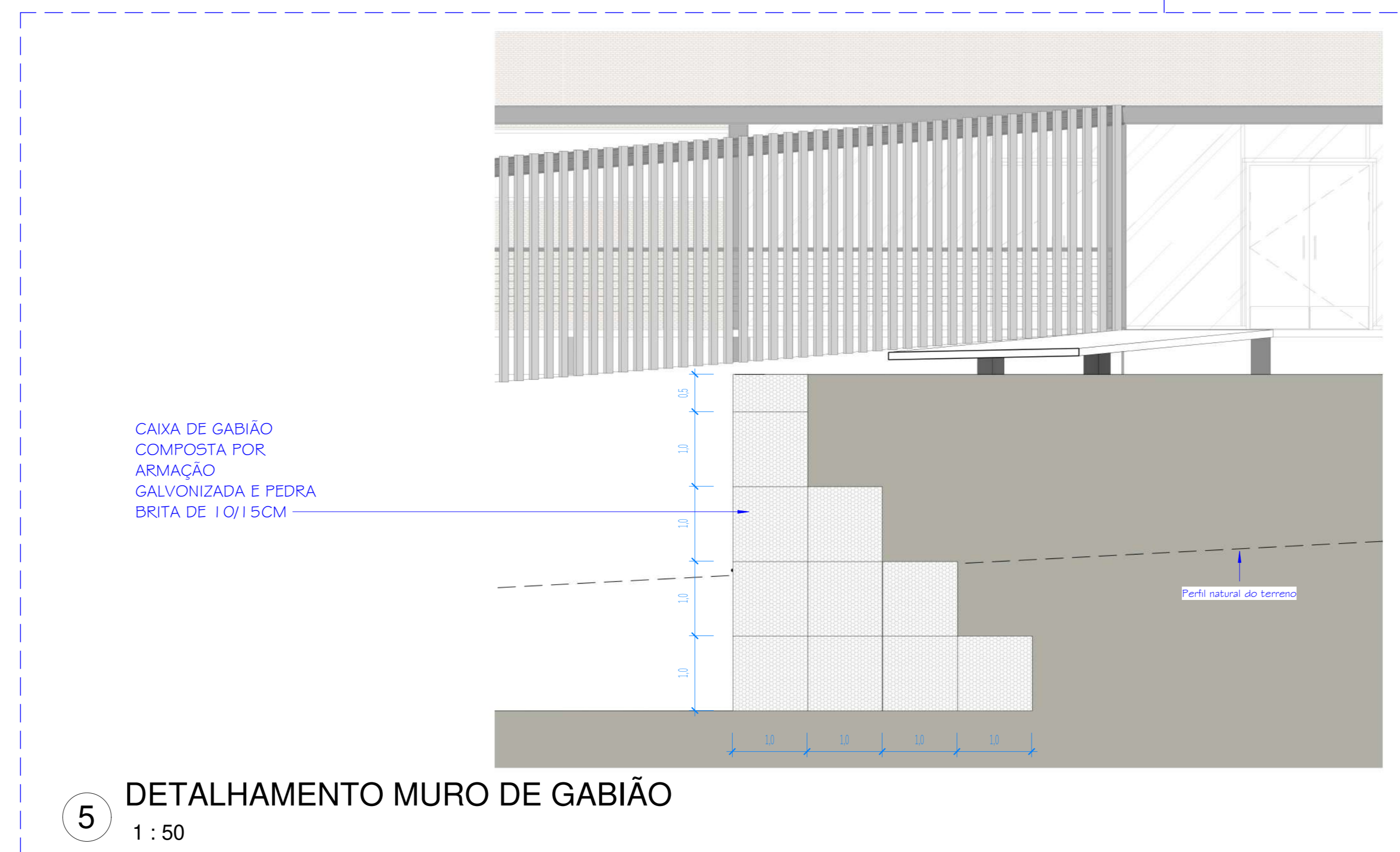

5 DETALHAMENTO MURO DE GABIÃO
1 : 50



PERSPECTIVA CIRCULAÇÃO/JARDIM



PERSPECTIVA FACHADA LATERAL SUL

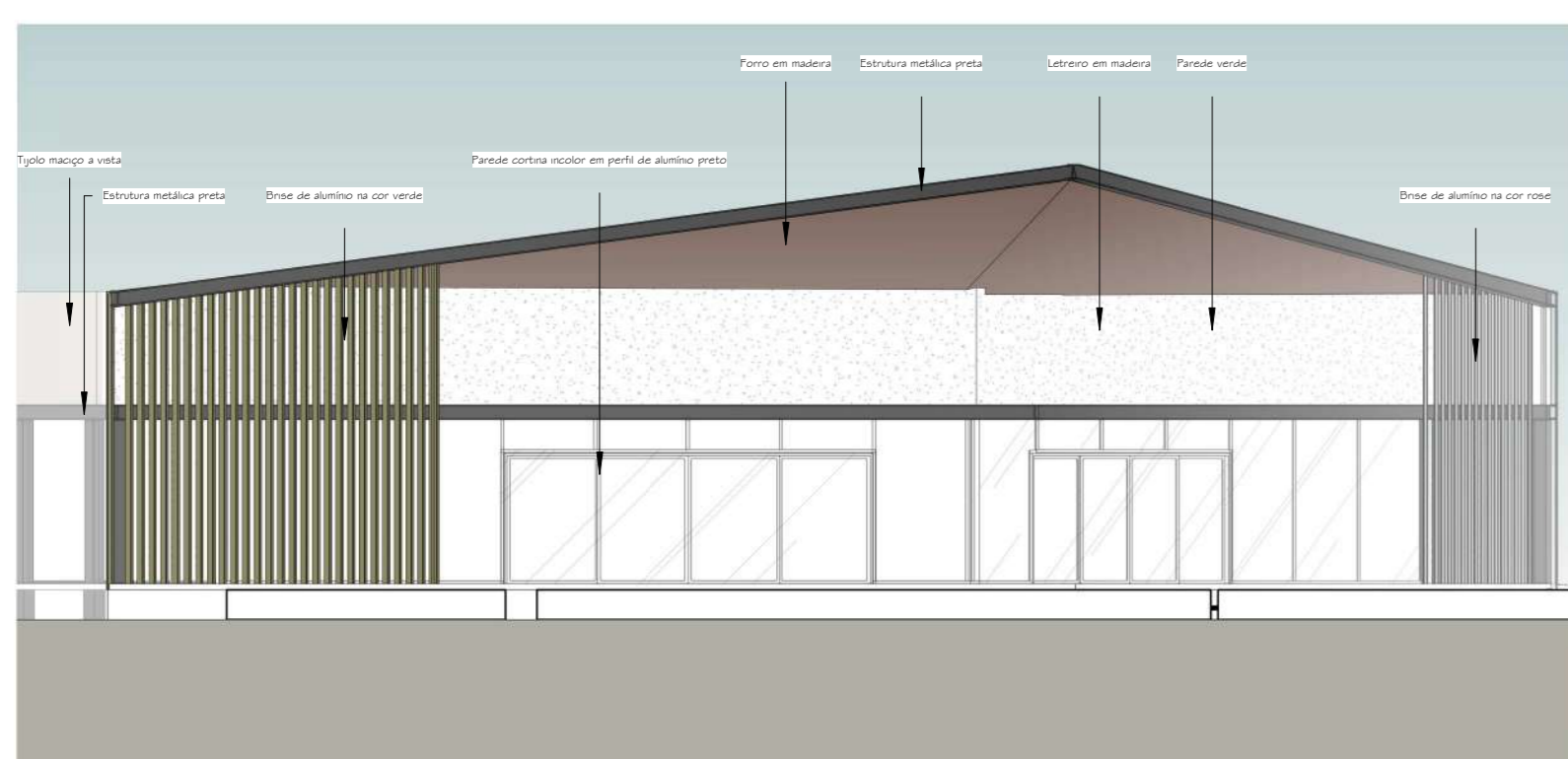

1 FACHADA BB
1 : 125

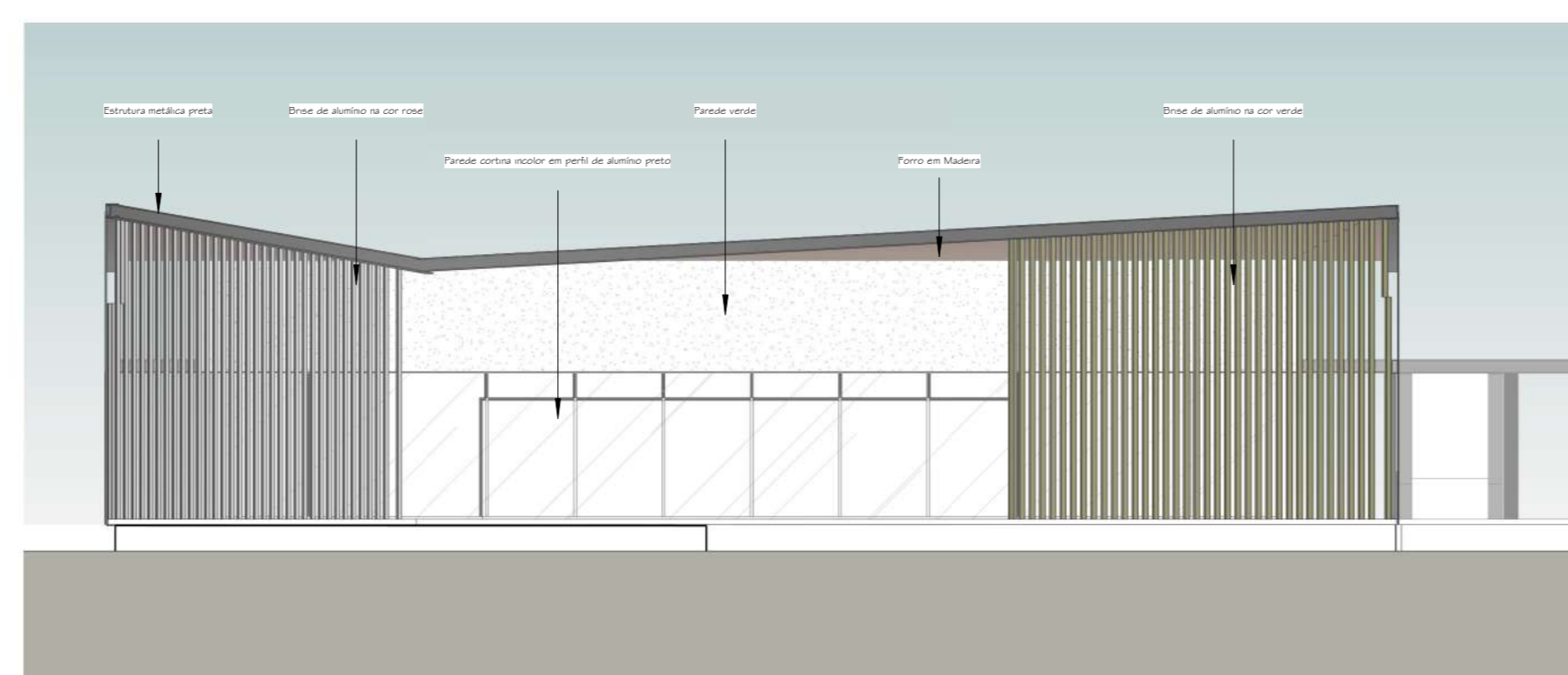

2 FACHADA CC
1 : 125

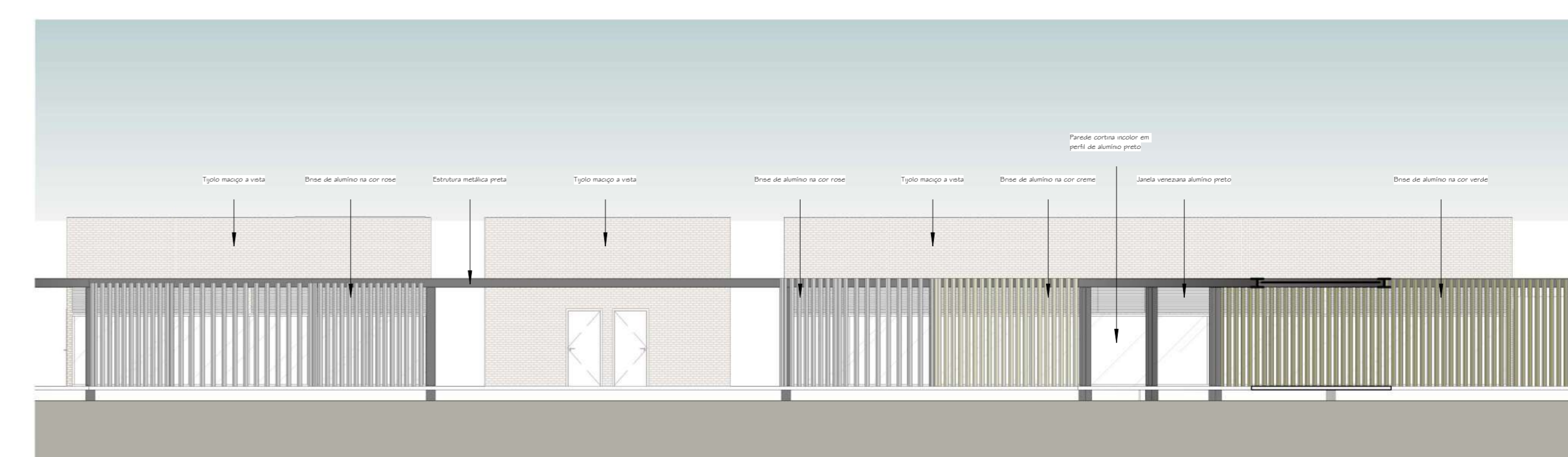

4 FACHADA DD
1 : 125