

BLOCO DE ENSINO FUNDAMENTAL

ÁREA TOTAL BLOCO= 891,88 m2

O BLOCO DE ENSINO FUNDAMENTAL COMPORTA 09 SALAS, SENDO 01 DE TRABALHO PRÁTICO, 01 DE REPOUSO E 07 DE PESQUISAS. A ADMINISTRAÇÃO DO BLOCO ATENDE TODO O COMPLEXO, POSSUI CONEXÃO INTERNA DE CIRCULAÇÃO AO BLOCO DE ENSINO FUNDAMENTAL. A CIRCULAÇÃO CENTRAL DO ENSINO FUNDAMENTAL REDISTRIBUI PARA AS SALAS VISANDO A OTIMIZAÇÃO DE ESPAÇOS NA ESCOLA, ALÉM DE COLABORAR PARA O MAIOR CONTROLE VISUAL DOS ALUNOS, O BLOCO DE ENSINO FUNDAMENTAL POSSUI UMA ÁREA DE JARDIM DE INVERNO PERMITINDO A INTEGRAÇÃO DOS ALUNOS COM A NATUREZA, ALÉM DE TRAZER VENTILAÇÃO NATURAL PARA AS SALAS.

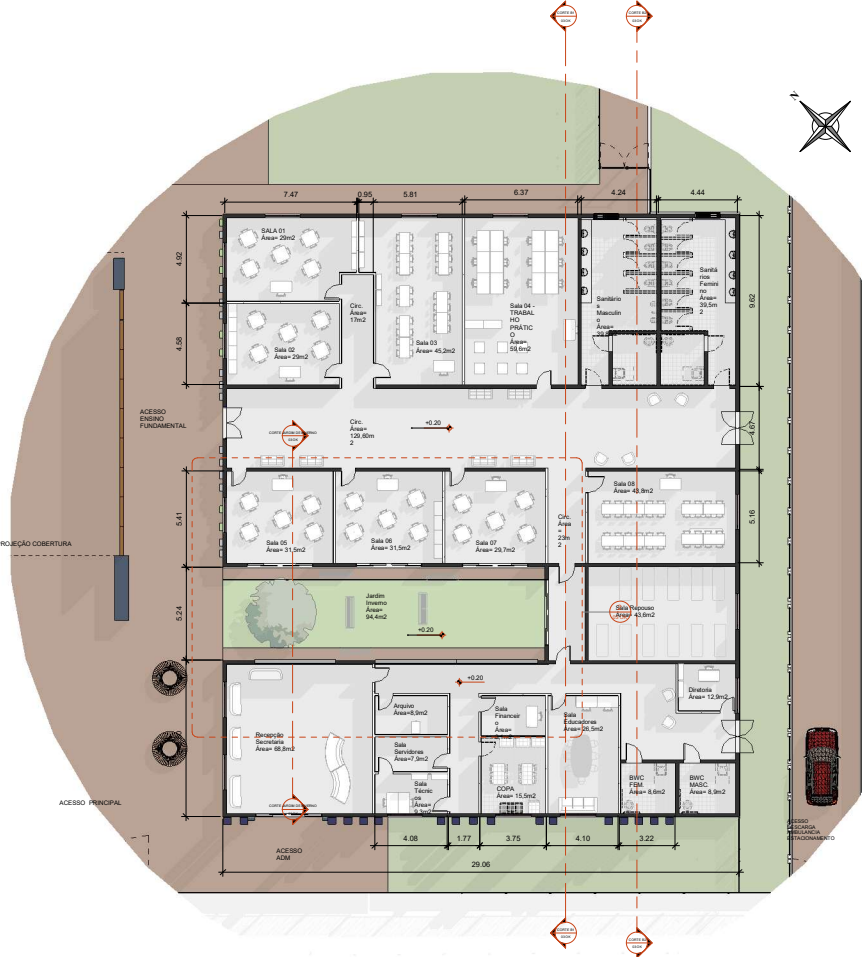

1 ENSINO FUNDAMENTAL
1: 100

SETOR DE DETALHE JARDIM DE INVERNO



2 JARDIM DE INVERNO
1: 100

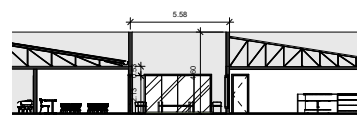

3 CORTE JARDIM DE INVERNO

VISANDO INTEGRAR O BLOCO DE ENSINO FUNDAMENTAL COM O TERRENO E PROPORCIONAR CONFORTO TÉRMICO E VENTILAÇÃO NATURAL FOI IMPLEMENTADO O JARDIM DE INVERNO PARA A APRECIÇÃO E USO DOS ALUNOS E FUNCIONÁRIOS. LEVANDO EM CONSIDERAÇÃO QUE OS FUNCIONÁRIOS TAMBÉM NECESSITAM DE UM ESPAÇO DE LAZER E DESCANSO DENTRO DAS DEPENDÊNCIAS DA ESCOLA. ALÉM DISSO O JARDIM DE INVERNO AUXILIA NA DRENAGEM DA ÁGUA DA CHUVA, EVITANDO ALAGAMENTOS EMPOÇAMENTOS



VISTA JARDIM DE INVERNO

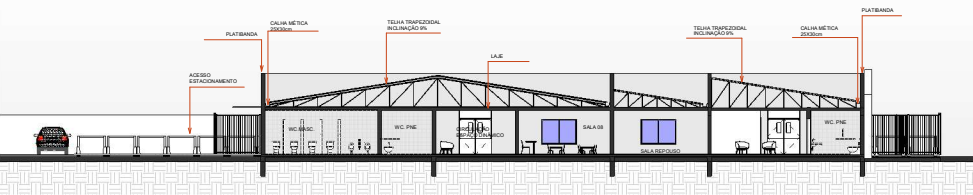

4 CORTE B2
1: 100



VISTA SECRETARIA

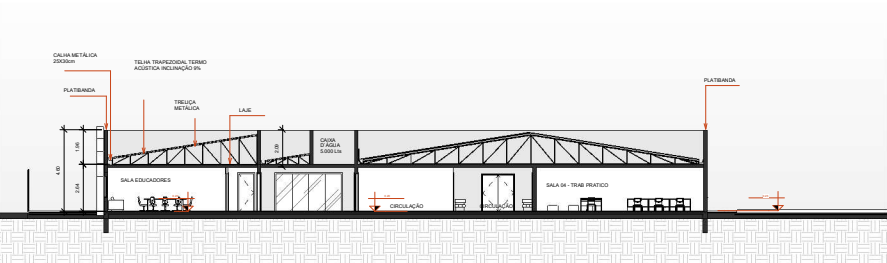

5 CORTE B1
1: 100



VISTA FRONTAL BLOCO ENSINO FUNDAMENTAL