

## CONCEITO

- Flor de Lótus;
- Ambiente acolhedor, de interesse social;
- Reconstrução da vida;
- Auto conhecimento;
- Incentivo ao empoderamento;
- Habitação, ambiente físico para oferecer proteção e abrigo.



## JUSTIFICATIVA

- ACOLHIMENTO E REESTRUTURAÇÃO DE MULHERES VÍTIMAS DE VIOLÊNCIA DOMÉSTICA
- NOVA FORMA DE COMBATE E CONSCIENTIZAÇÃO DA POPULAÇÃO SOBRE O TEMA
- DIMINUIÇÃO DE CASOS NA CIDADE DE FOZ DO IGUAÇU
- ABRIGO PARA FILHOS DA VÍTIMA
- FOZ DO IGUAÇU NAO POSSUI UM LOCAL SIMILAR

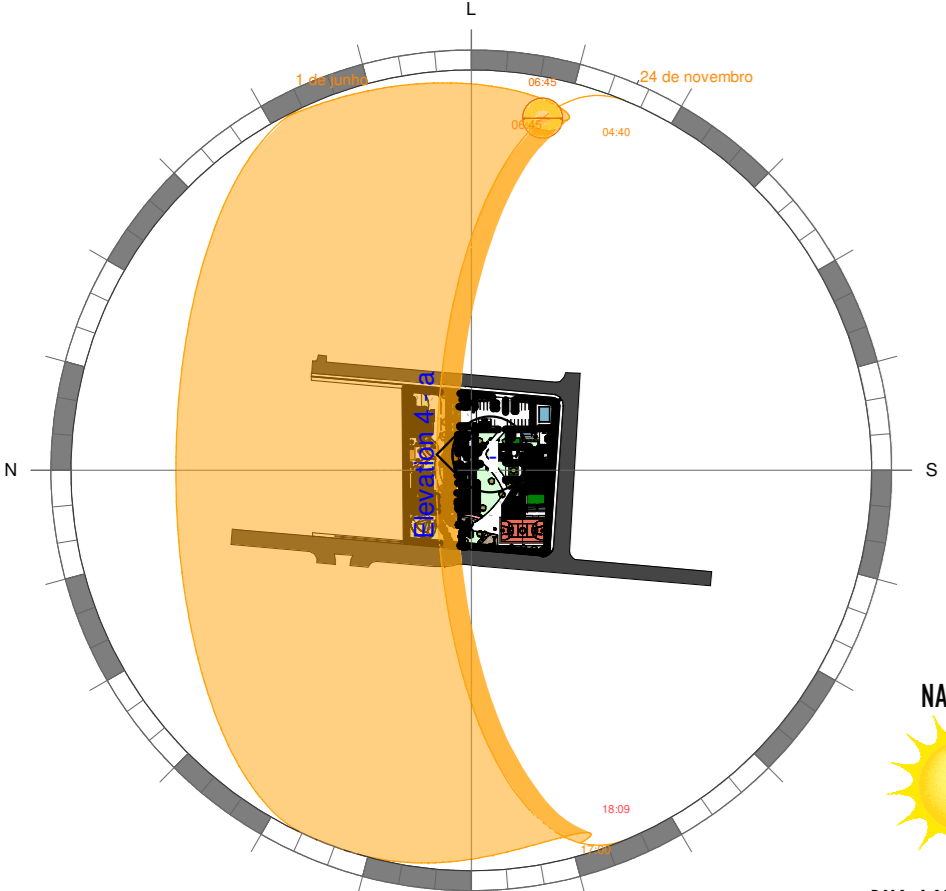

1 PERCURSO DO SOL  
ESC: 1 : 5000

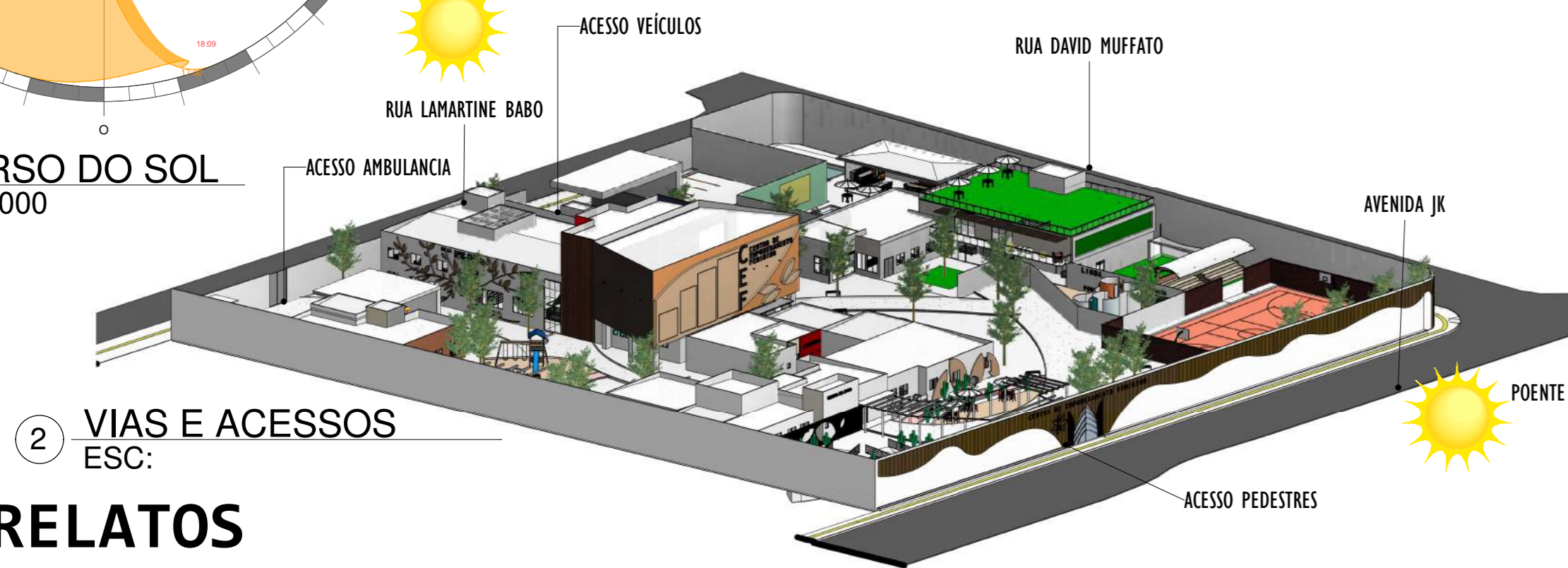

2 VIAS E ACESSOS  
ESC:

## CORRELATOS



## TEÓRICO

Abrijo para Vítimas de Violência Doméstica / Amos Goldreich Architecture + Jacobs Yaniv Architects

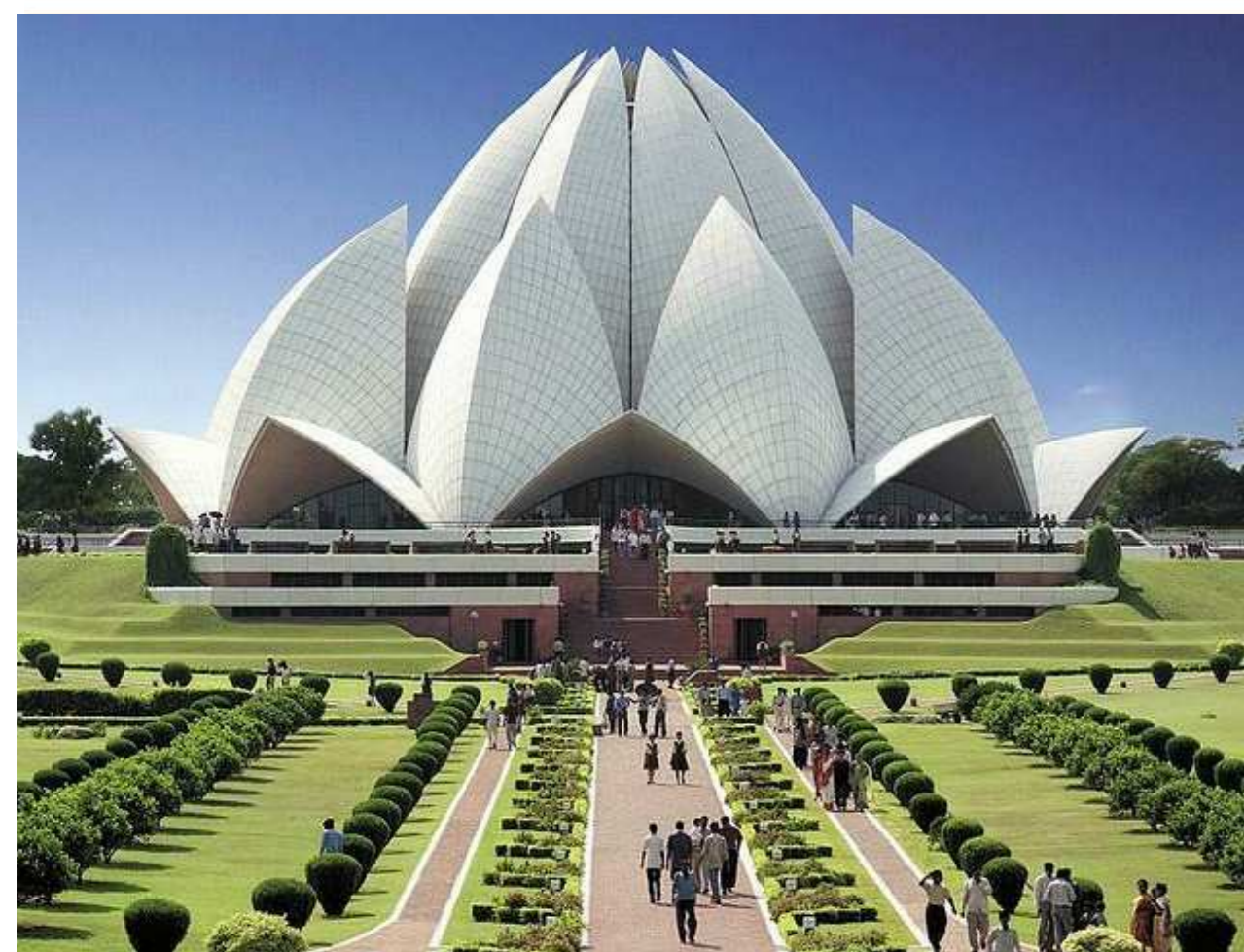

## TEMÁTICO

Templo de Lótus, a Casa de Adoração Bahá'í em Nova Deli, Índia,

## PARTIDO ARQUITETÔNICO



Uso de elementos como tijolo aparente aplicado nos revestimentos externos da edificação e madeira em elementos de limitação de terreno, em muros de divisa. A incorporação da natureza em toda extensão do terreno, ao redor dos blocos, para proporcionar a interação com os elementos da natureza e proporcionar um local acolhedor e que transmita paz e tranquilidade.

## CENTRO DE EMPODERAMENTO FEMININO



## LOCALIZAÇÃO SEM ESCALA

- Região central de Foz de Iguaçu, no bairro Parque Monjolo, na Avenida Juscelino Kubitschek;
- Uma das avenidas mais movimentadas da cidade, devido a sua interligação com a BR 277, conhecida como Avenida Tancredo Neves, que do acesso a Usina de Itaipu, a movimentação e acesso a transporte público se torna mais acessível e rápida, uma vez que, diversas linhas de ônibus passam pela avenida;
- A zona do terreno é mista, ou seja, comercial/residencial. A escolha do terreno foi baseada em seu entorno, que compreende as instituições de autoridades, assistência social auxílio a saúde, como a Polícia Civil (Jardim Polo Centro), O CRAM (Jardim Polo Centro), CREAS I (Jardim Polo Centro), CREAS II (Jardim América) e Hospital Municipal Padre Germano Lauck (Parque Monjolo);
- Facilidade de acesso ao local, através do transporte público.



## TOPOGRAFIA SEM ESCALA

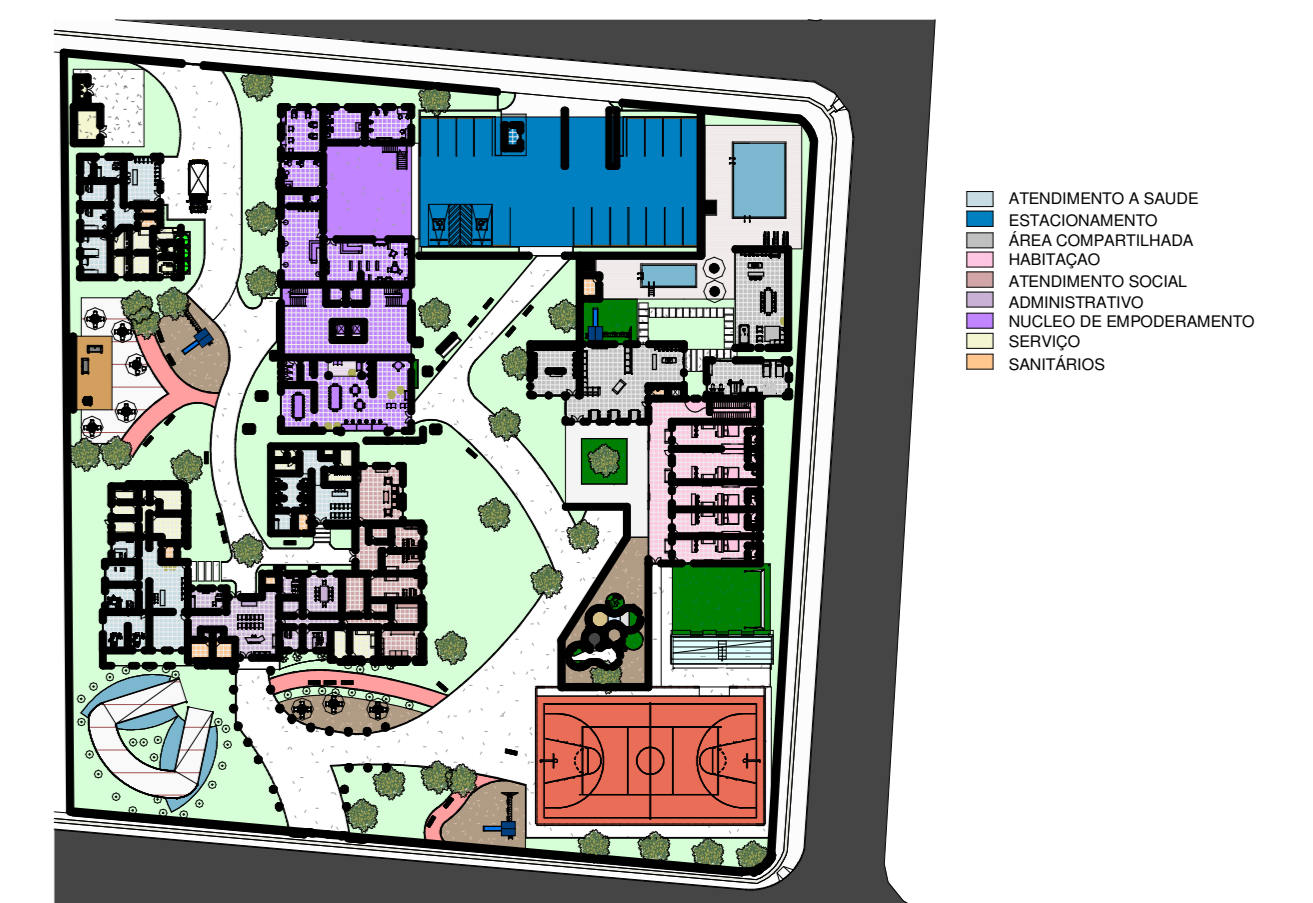

4 PLANTA BAIXA SETORIZADA  
ESC: 1 : 1000



3 IMPLANTAÇÃO/ COBERTURA  
ESC: 1 : 200

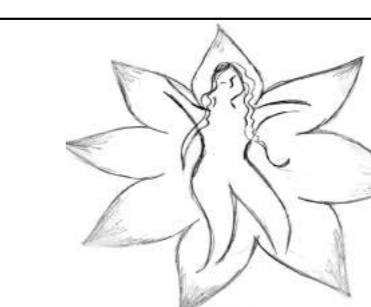

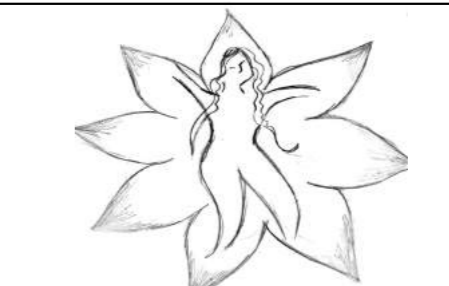
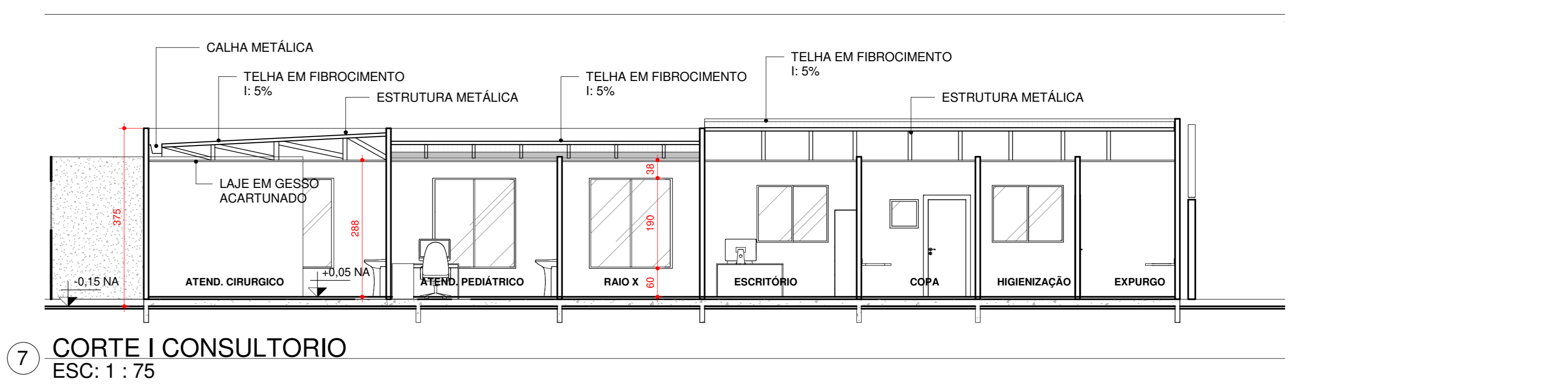
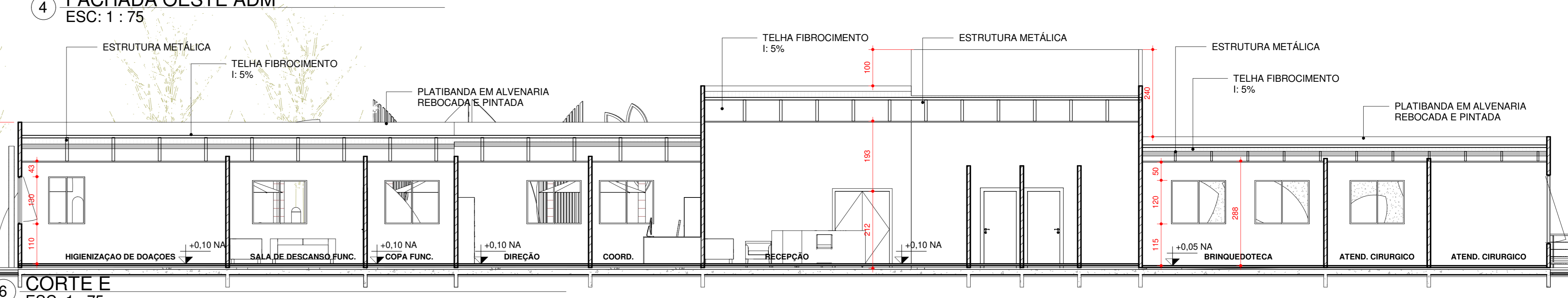
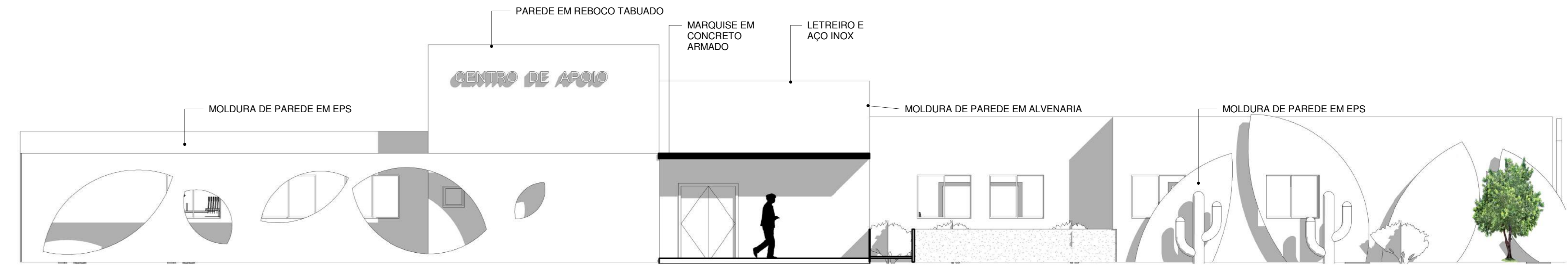
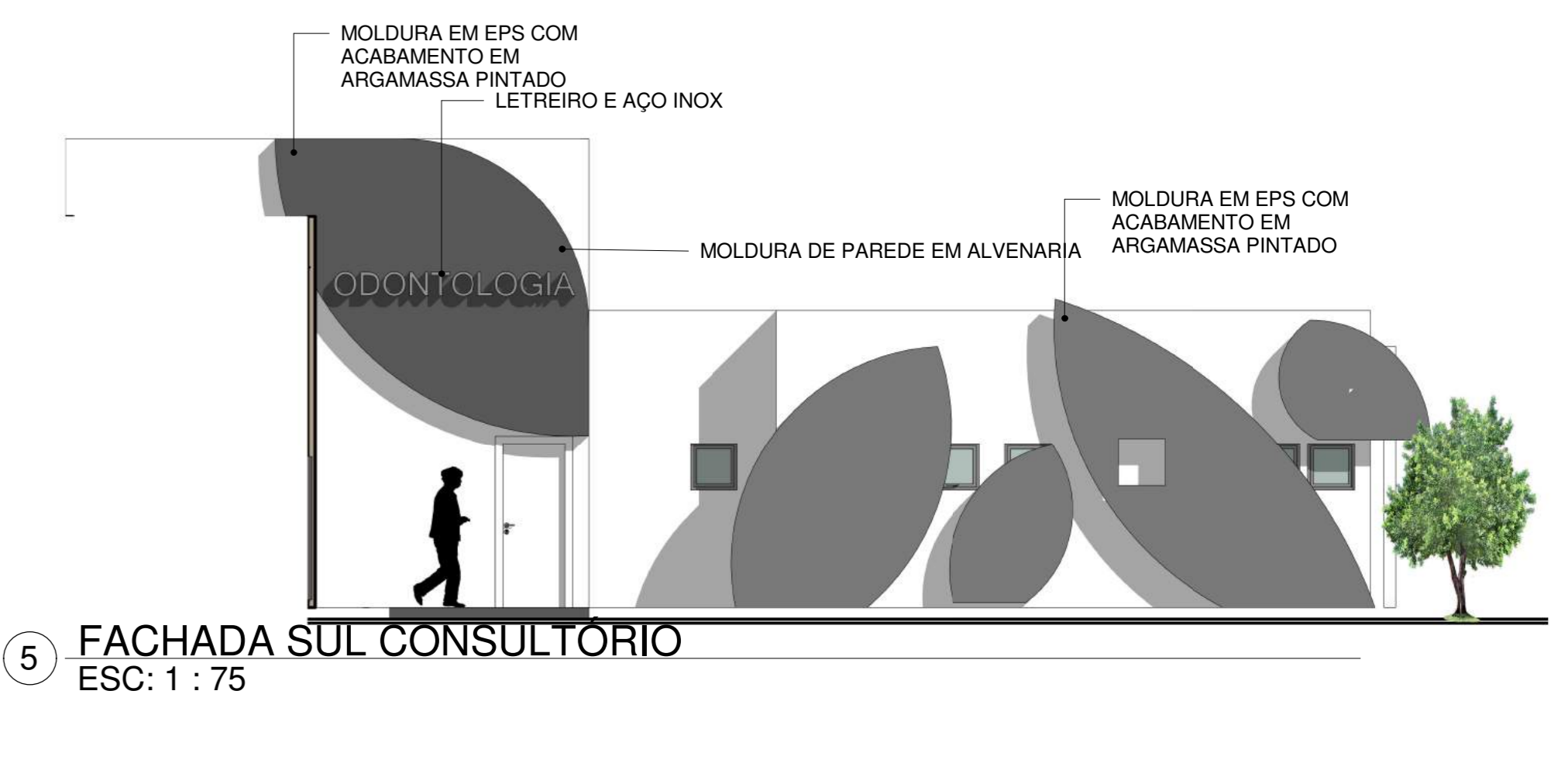
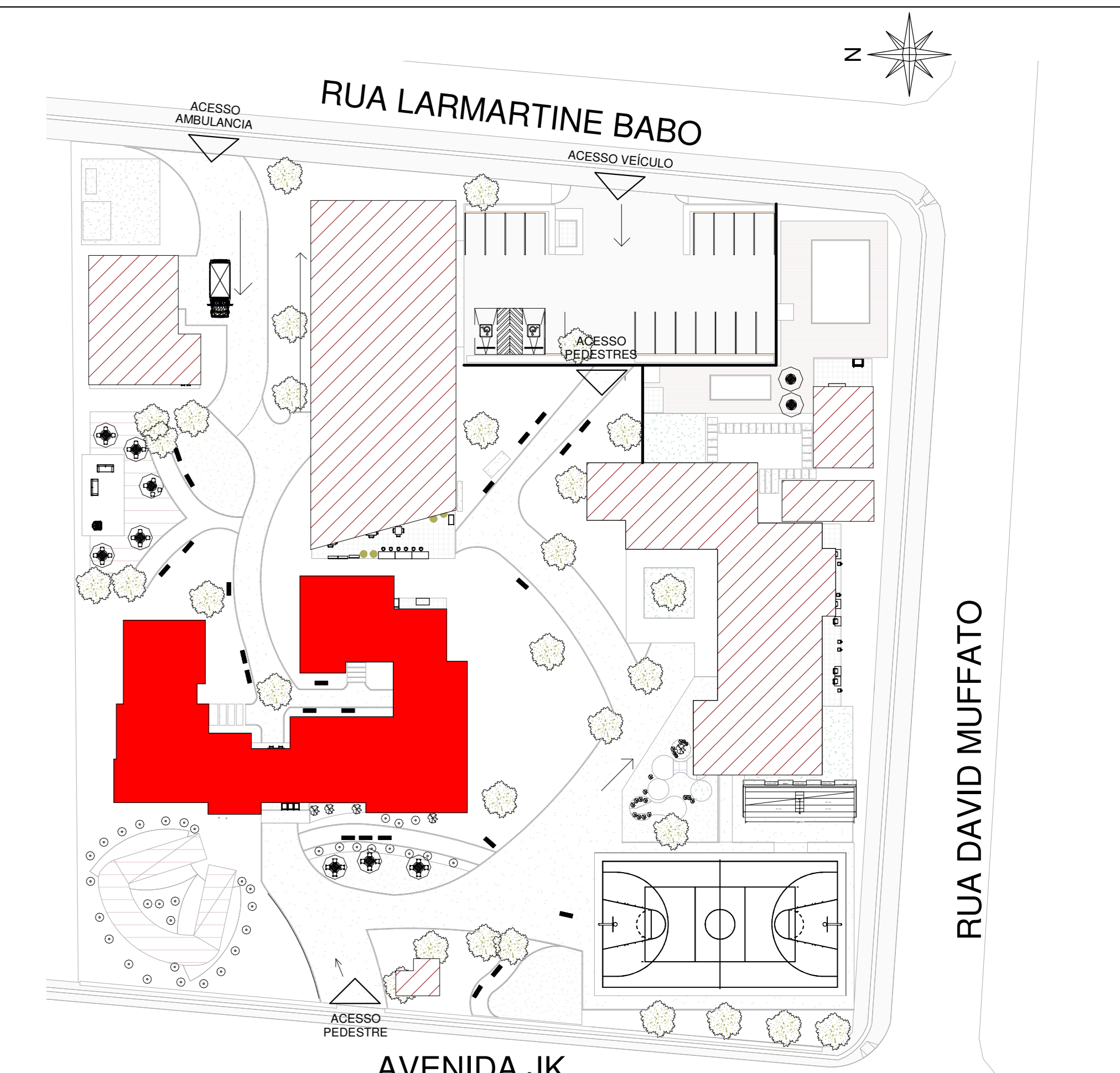
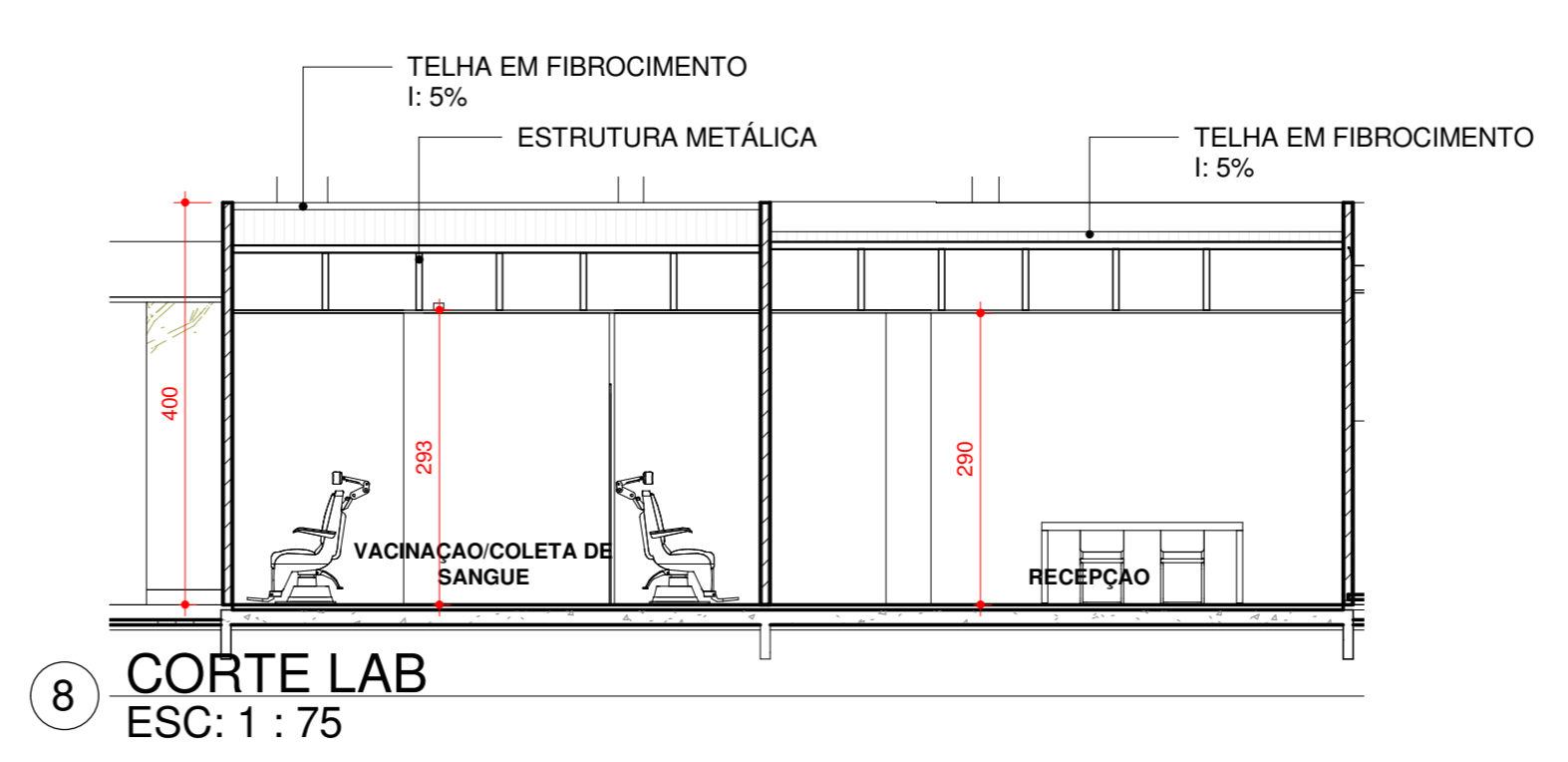
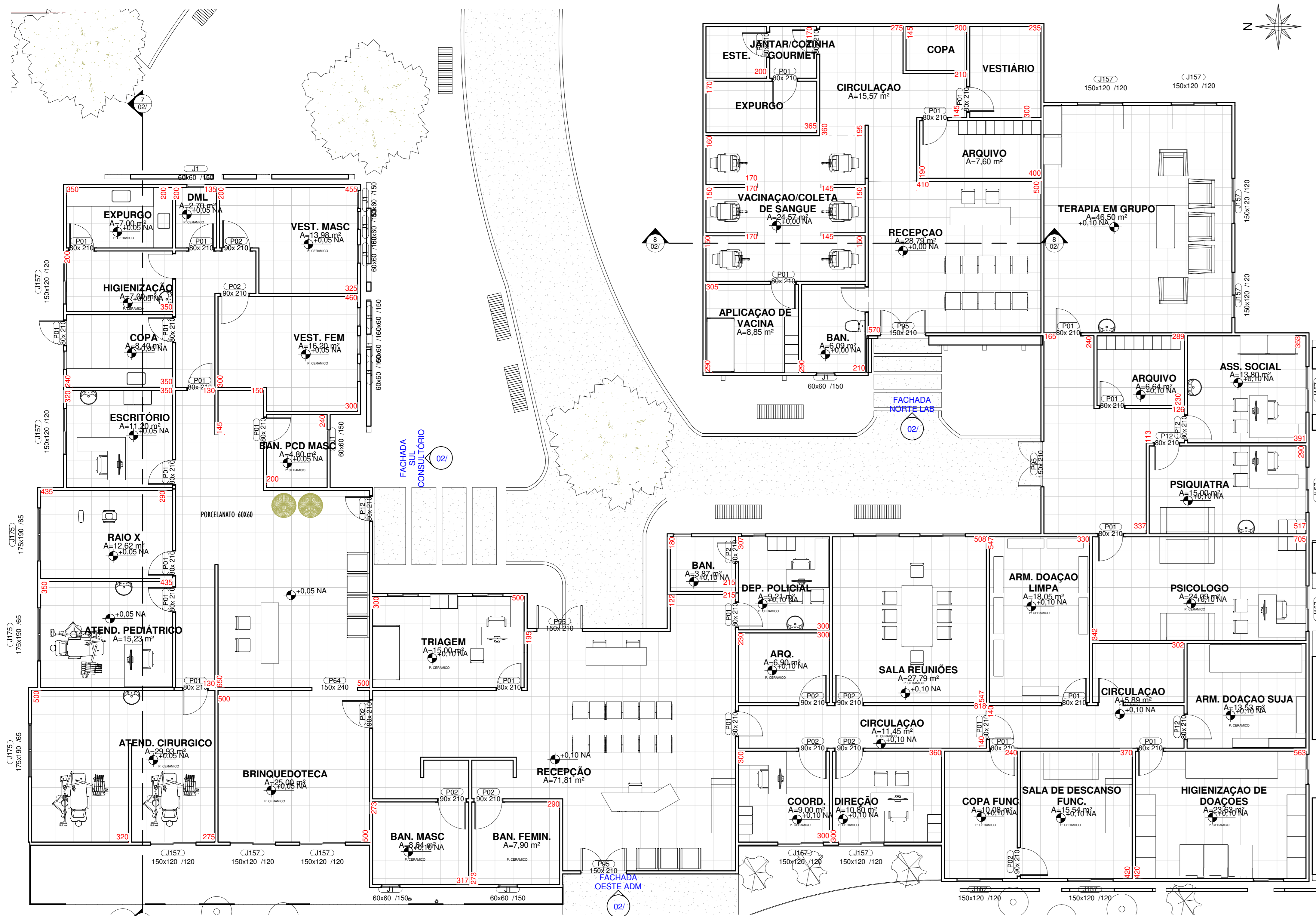

ESTATÍSTICAS	
ÁREA DO TERRENO	2.780,00m²
ÁREA CONSTRUÍDA	2.318,99m²
TAXA DE OCUPACAO	86,65%
COEFICIENTE DE APROVEITAMENTO	0,55
TAXA DE PERMEABILIDADE	79,67%
ÁREA ÚTL TERREJO	1.803,98m²

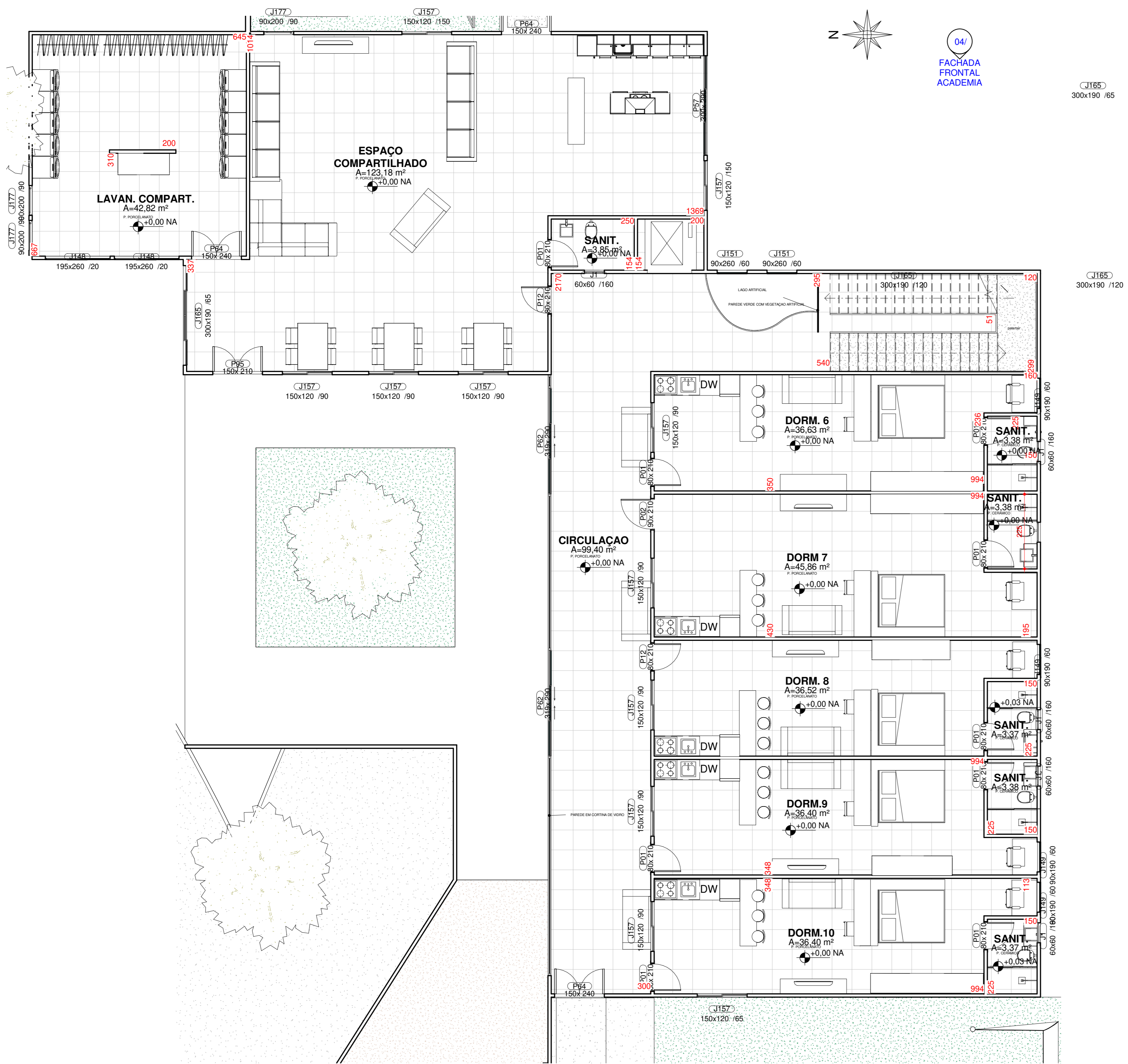

1 PLANTA BAIXA- MORADIA/ RECREAÇÃO  
ESC: 1 : 75



FACHADA NORTE MORADIA



FACHADA NORTE MORADIA



FACHADA OESTE MORADIA

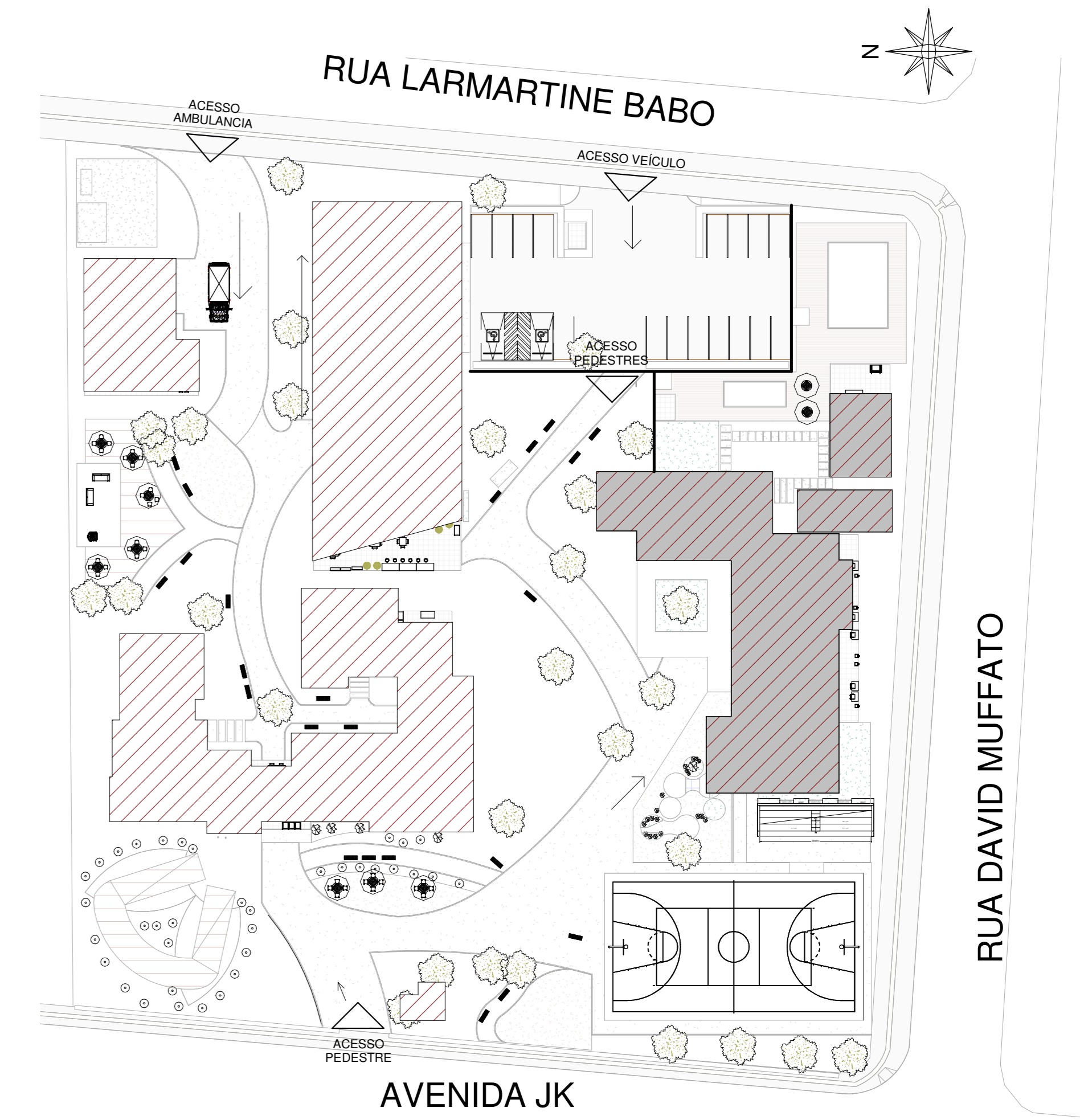

2 SITUAÇÃO MORADIA  
ESC: 1 : 500



PERSPECTIVA CIRCULAÇÃO EXTERNA

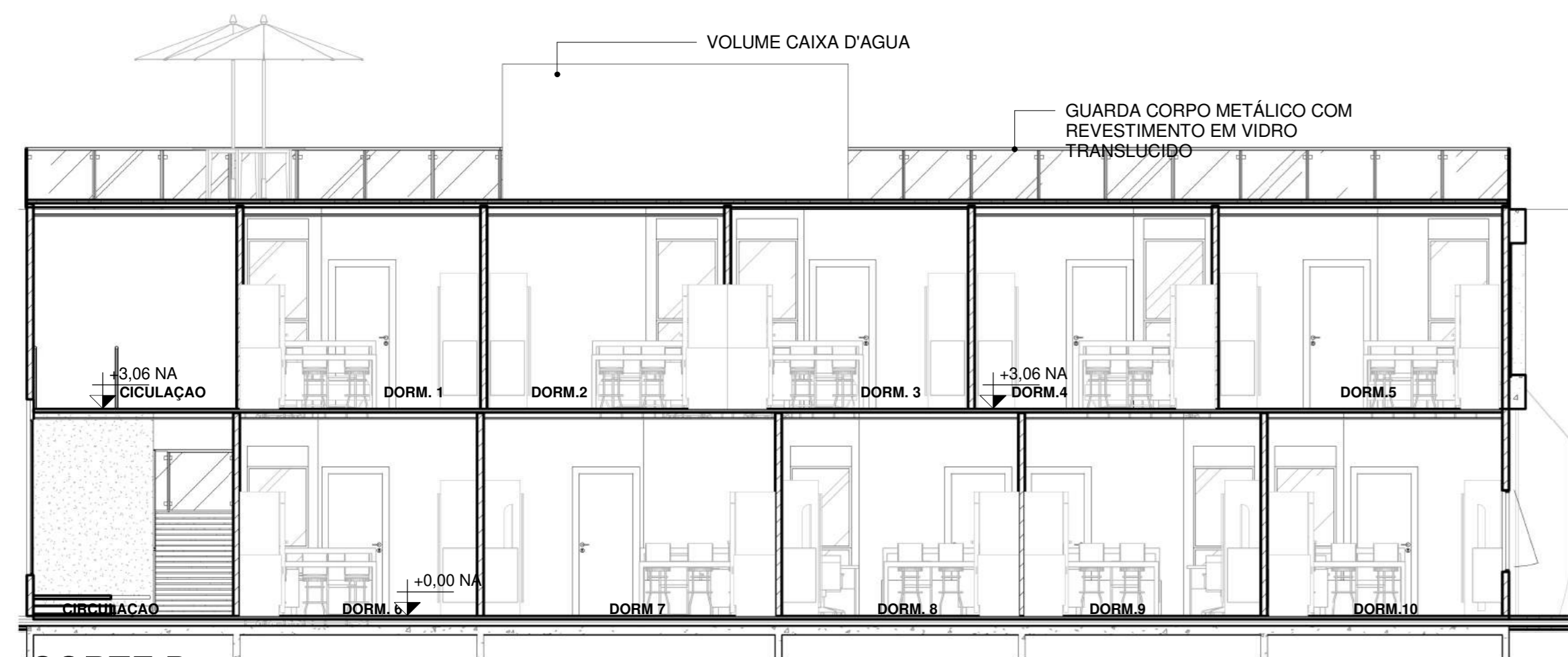

8 CORTE B  
ESC: 1 : 75

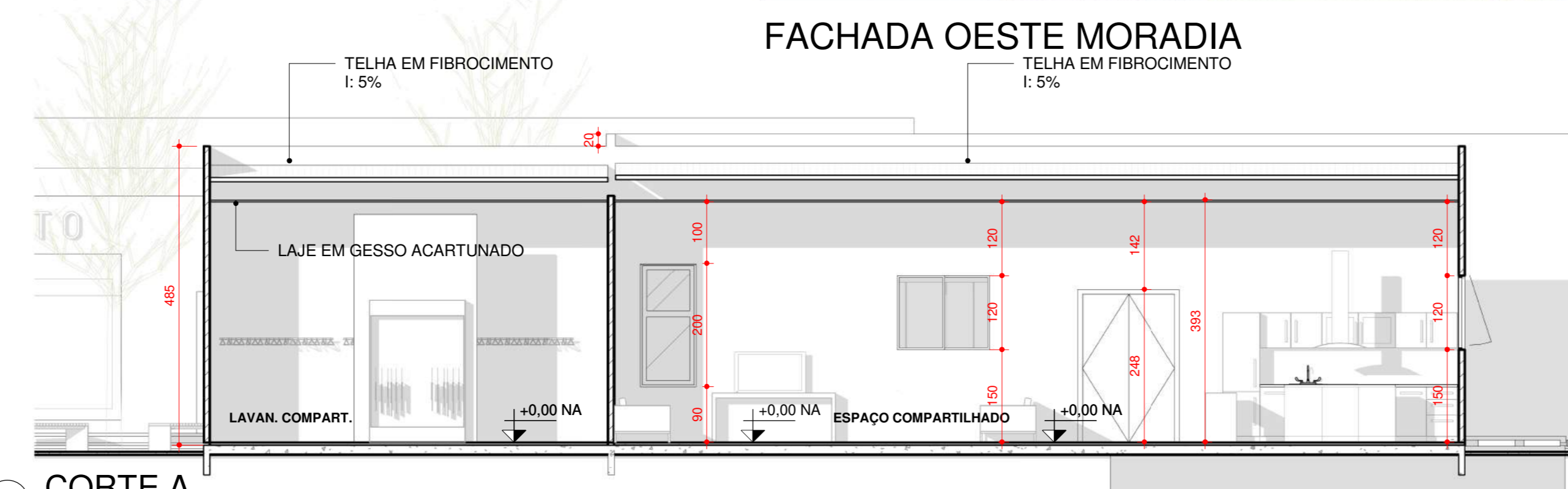

7 CORTE A  
ESC: 1 : 75

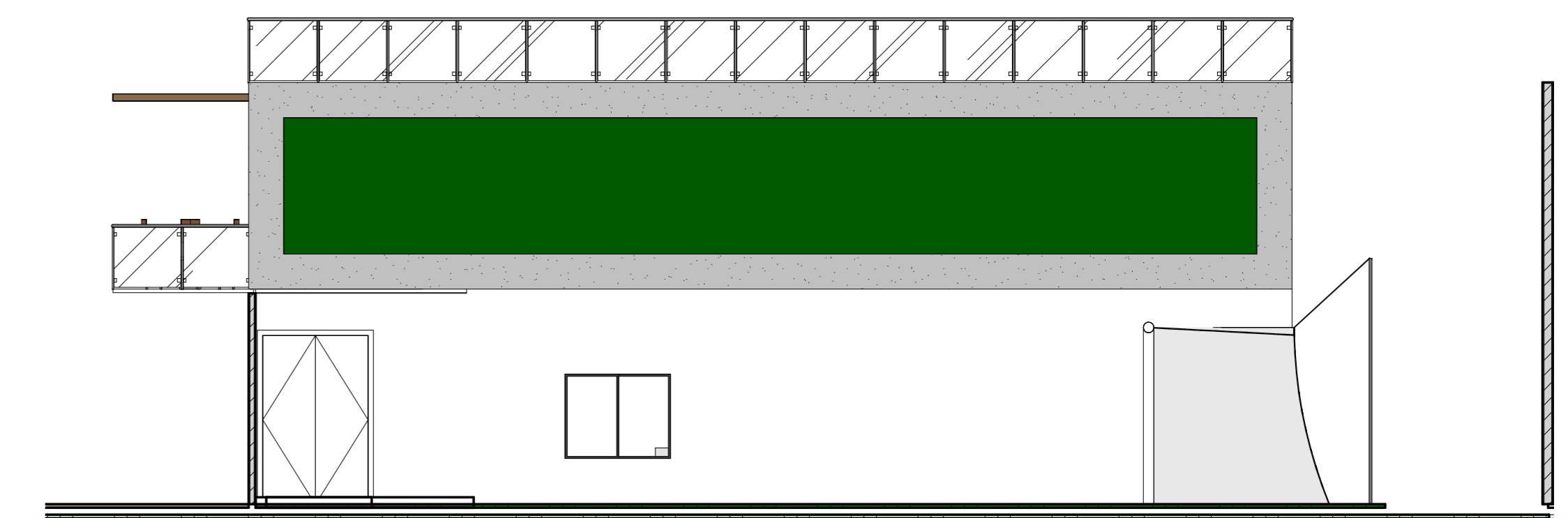

6 FACHADA OESTE- MORADIA  
ESC: 1 : 75



3 FACHADA AREA COMP.  
ESC: 1 : 75

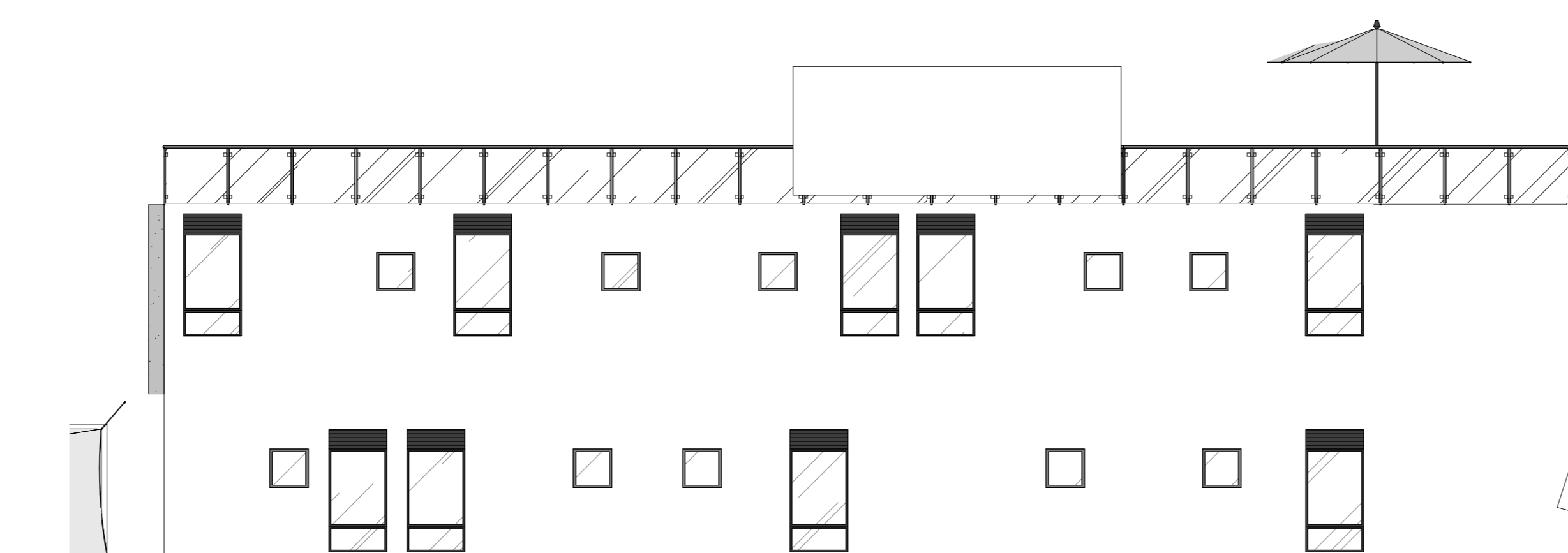

4 FACHADA LESTE MORADIA  
ESC: 1 : 75

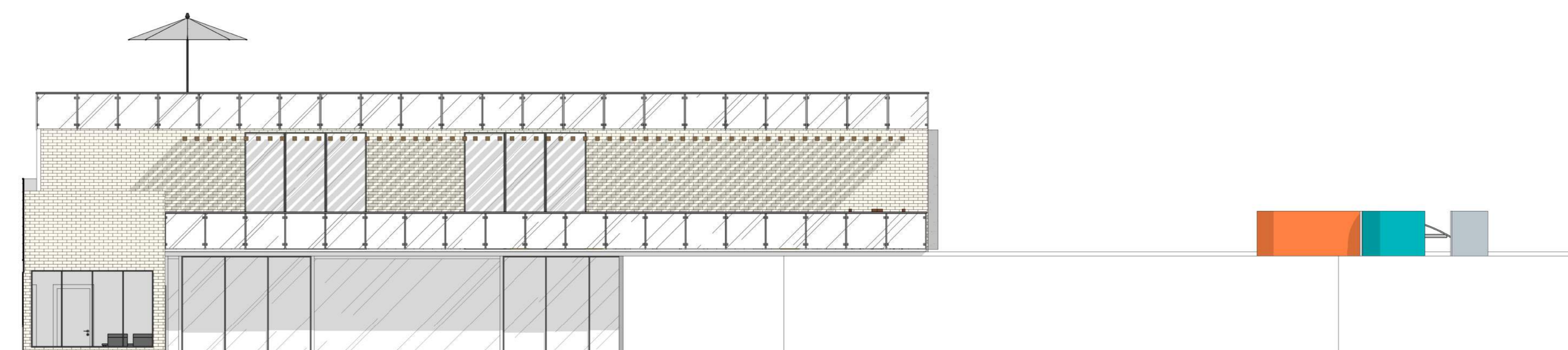

5 FACHADA NORTE MORADIA  
ESC: 1 : 75

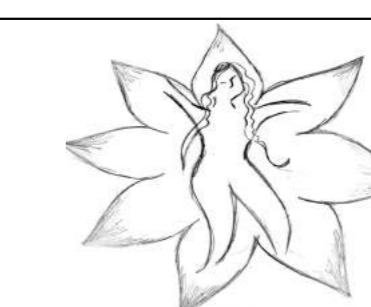

ESTATÍSTICAS	
ÁREA DO TERRENO	2.780,00m²
ÁREA CONSTRUÍDA	2.318,89m²
TAXA DE OCUPAÇÃO	86,65%
COEFICIENTE DE APROVEITAMENTO	0,55
TAXA DE PERMEABILIDADE	79,07%
ÁREA ÚTL TERRENO	1.803,88m²



FACHADA LESTE ÁREA DE LAZER



1 PLANTA BAIXA- RECREAÇÃO  
ESC: 1 : 75



6 FACHADA FRONTAL ACADEMIA  
ESC: 1 : 50

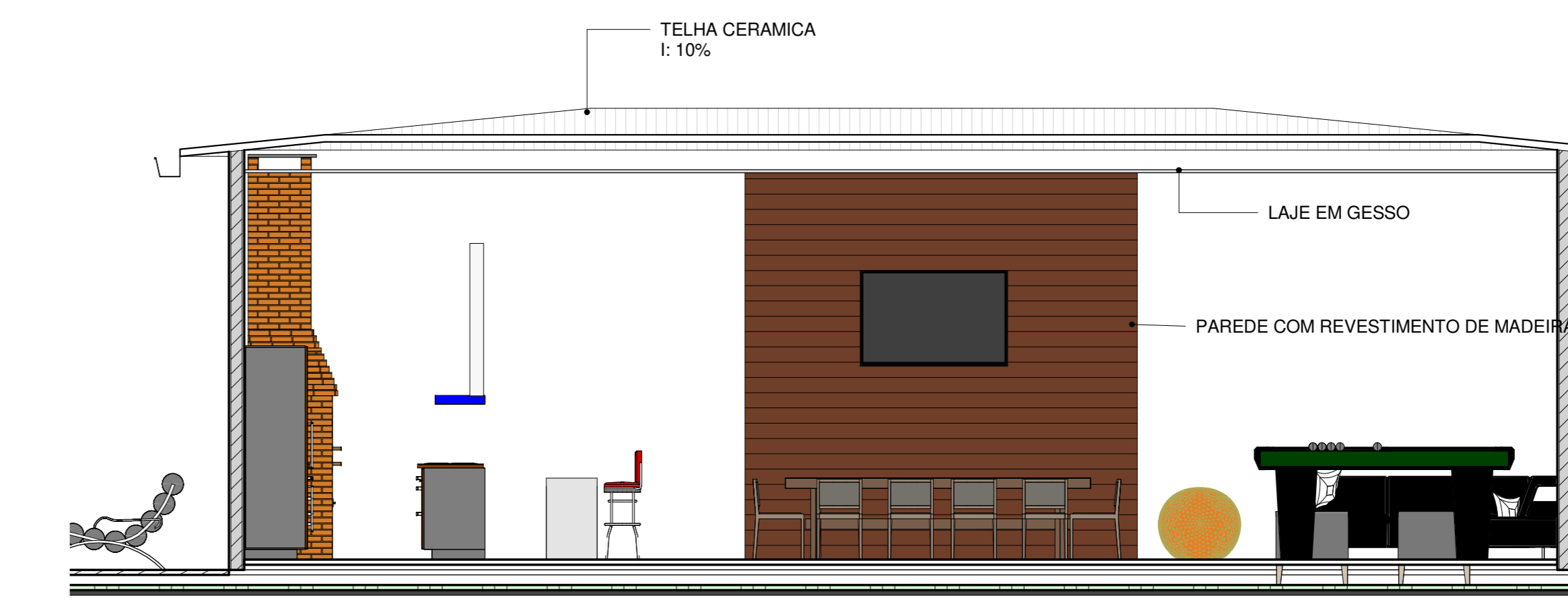

2 CORTE F ÁREA VIVENCIA  
ESC: 1 : 50



4 FACHADA LESTE ÁREA DE LAZER  
ESC: 1 : 50

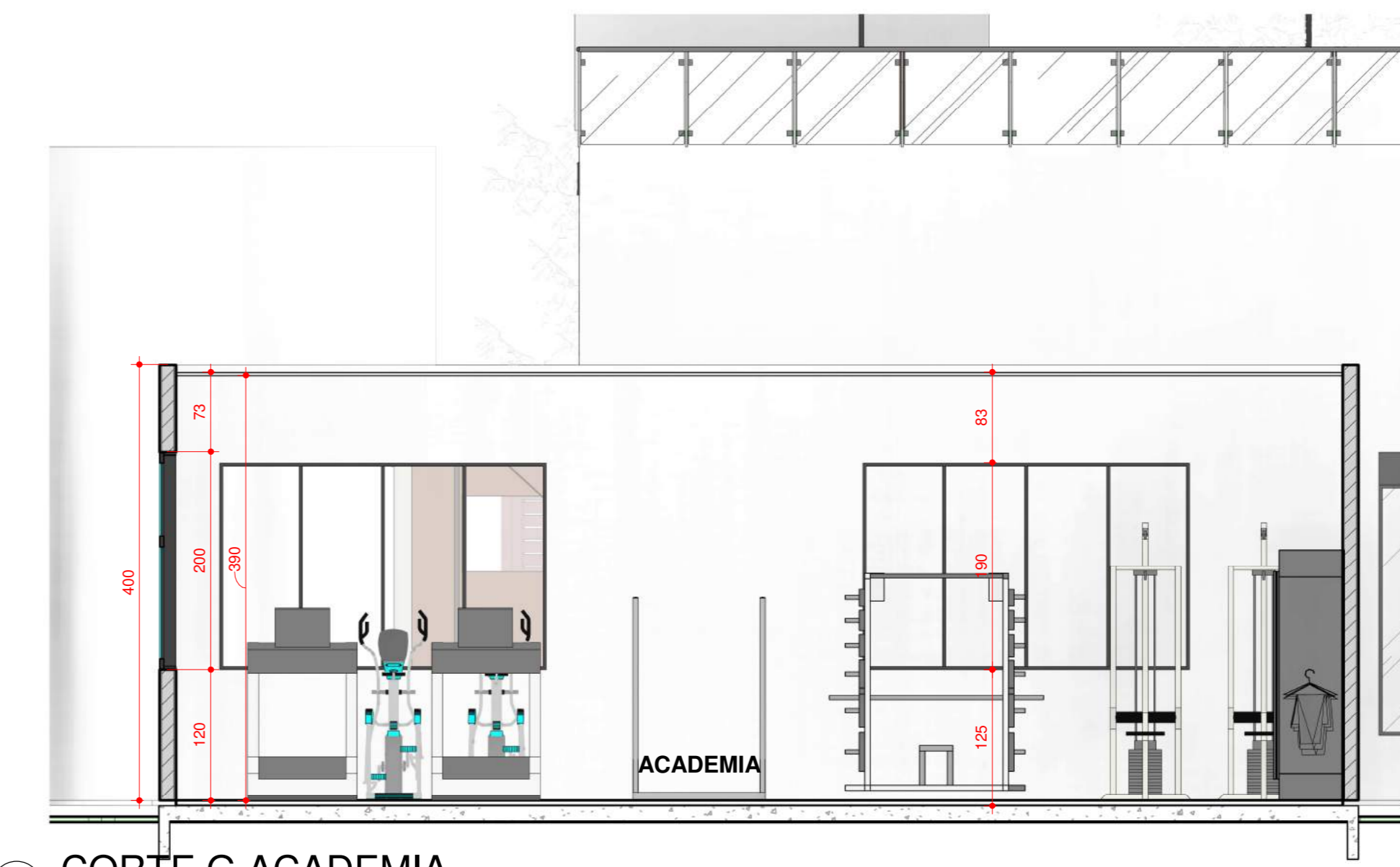

3 CORTE G ACADEMIA  
ESC: 1 : 50



FACHADA LESTE ÁREA DE LAZER

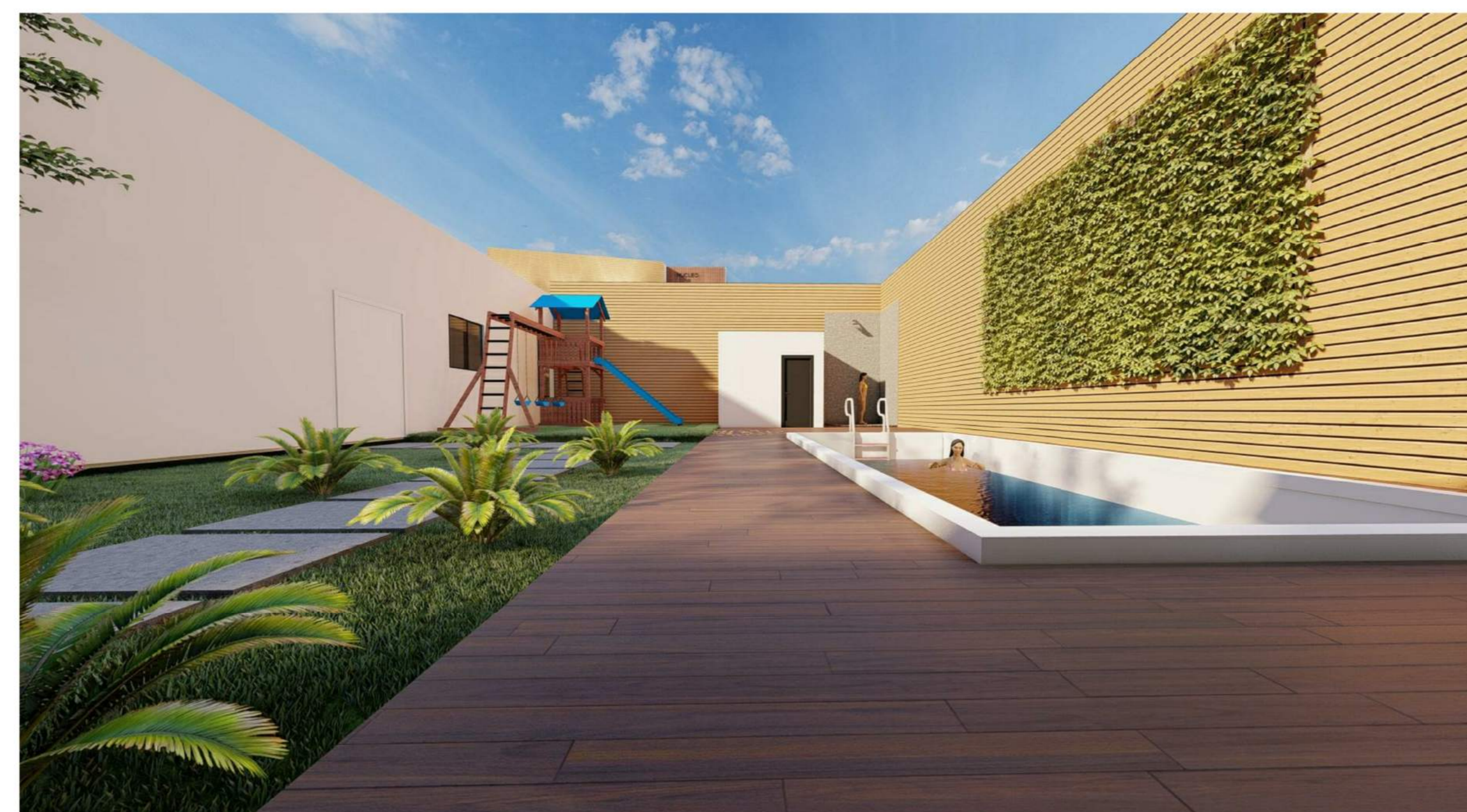

FACHADA NORTE ÁREA DE LAZER

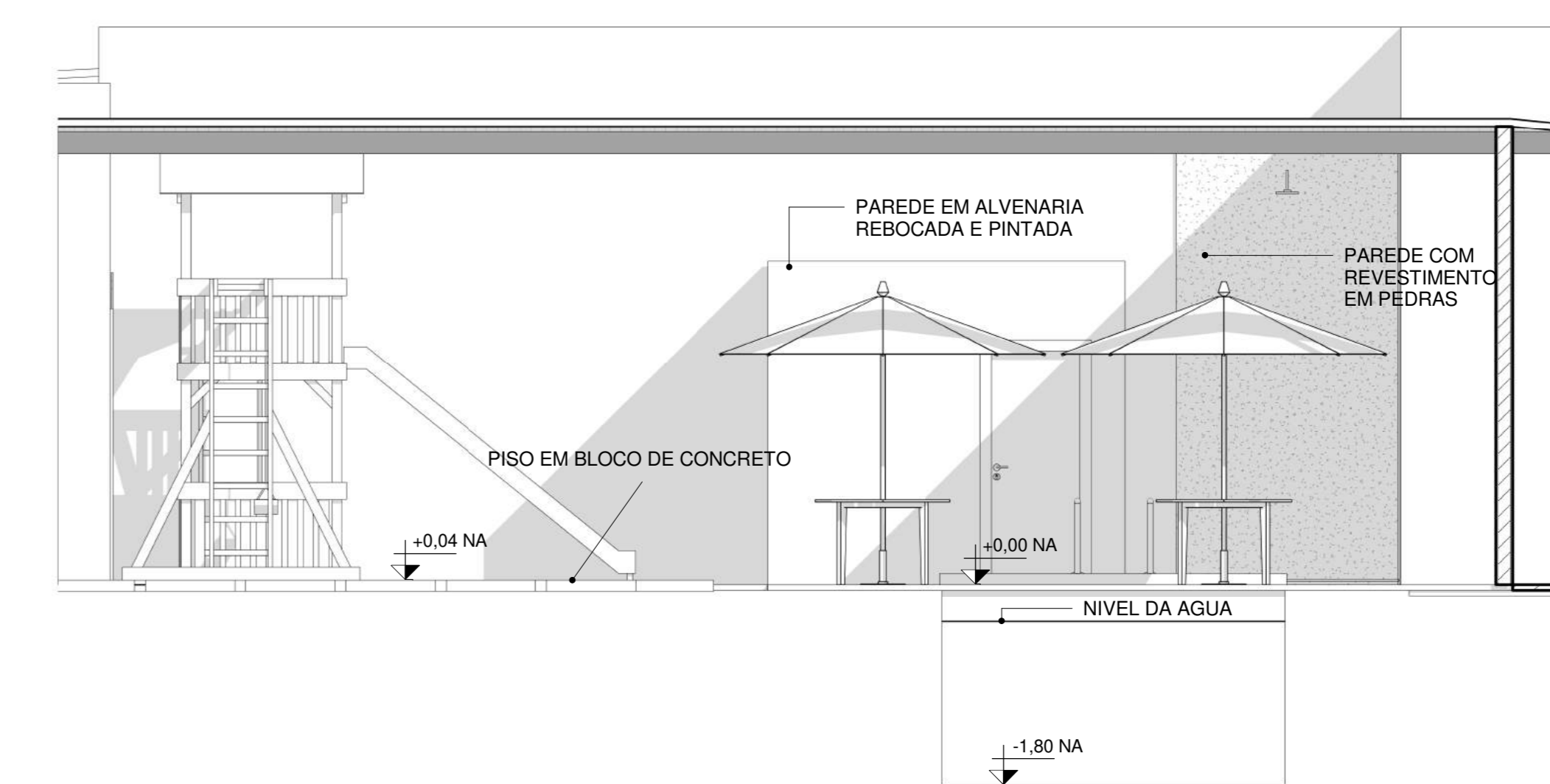

7 FACHADA ÁREA DE LAZER NORTE  
ESC: 1 : 50

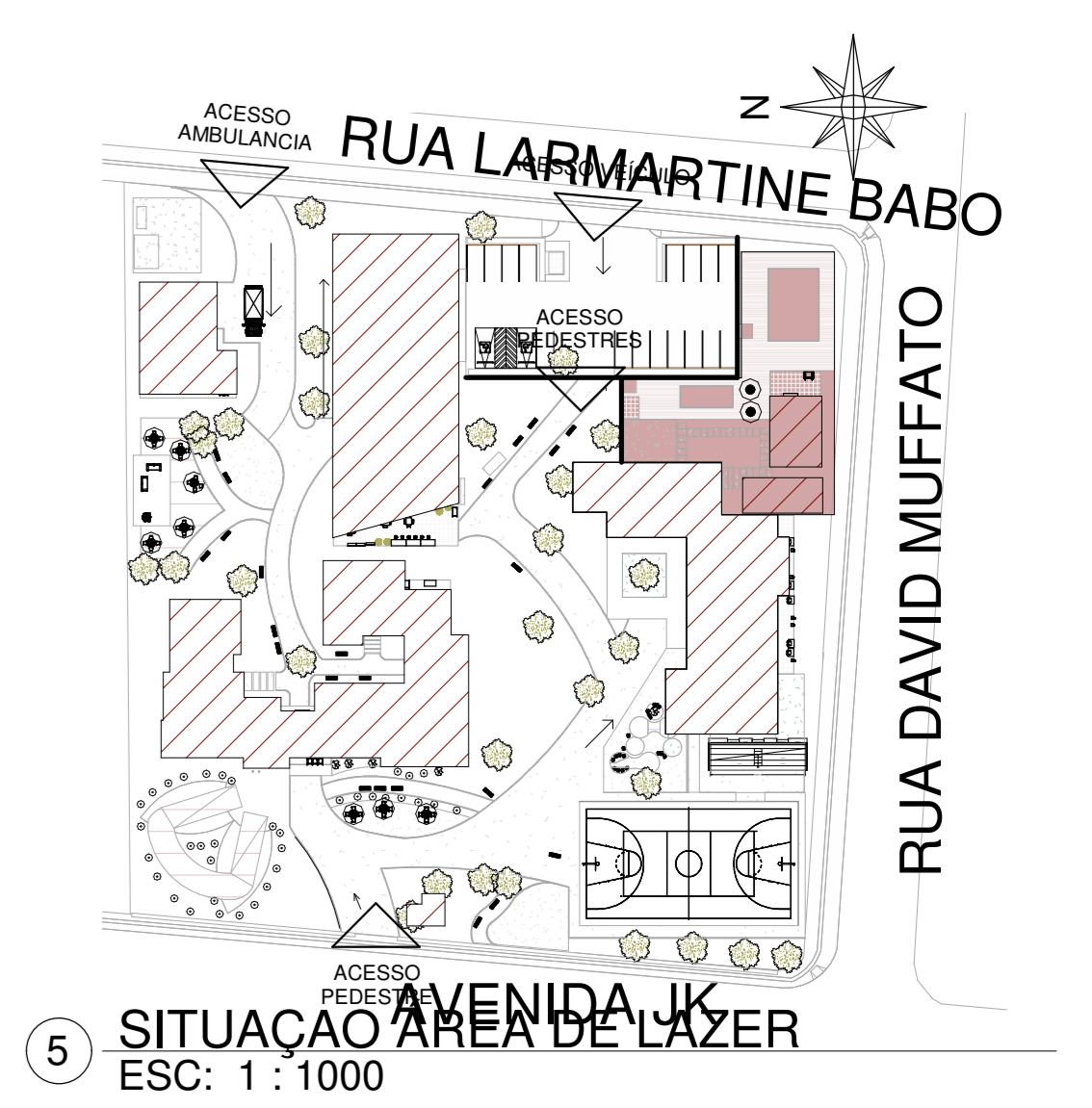

5 SITUAÇÃO ÁREA DE LAZER  
ESC: 1 : 1000

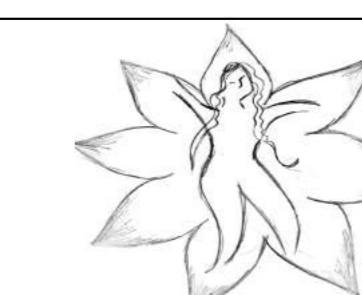

ESTATÍSTICAS	
ÁREA DO TERRENO	2.780,00m²
ÁREA CONSTRUÍDA	2.318,99m²
TAXA DE OCUPAÇÃO	86,65%
COEFICIENTE DE APROVEITAMENTO	0,55
TAXA DE PERMEABILIDADE	79,67%
ÁREA ÚTL TERREIRO	1.803,98m²

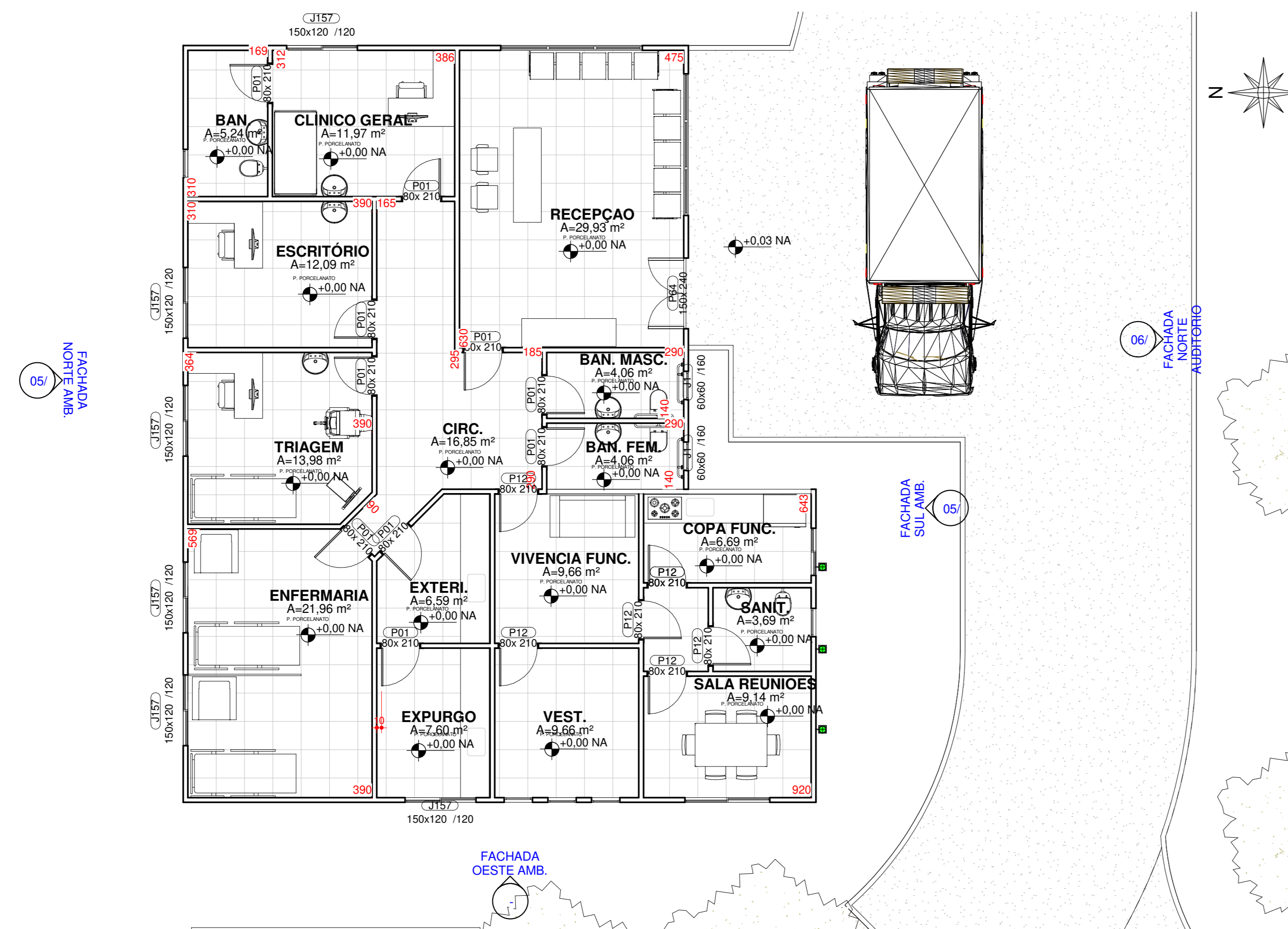

1 PLANTA BAIXA- AMBULATORIO  
ESC: 1 : 75



5 FACHADA SUL AMB.  
ESC: 1 : 50



2 SITUAÇÃO AMBULATORIO  
ESC: 1 : 500

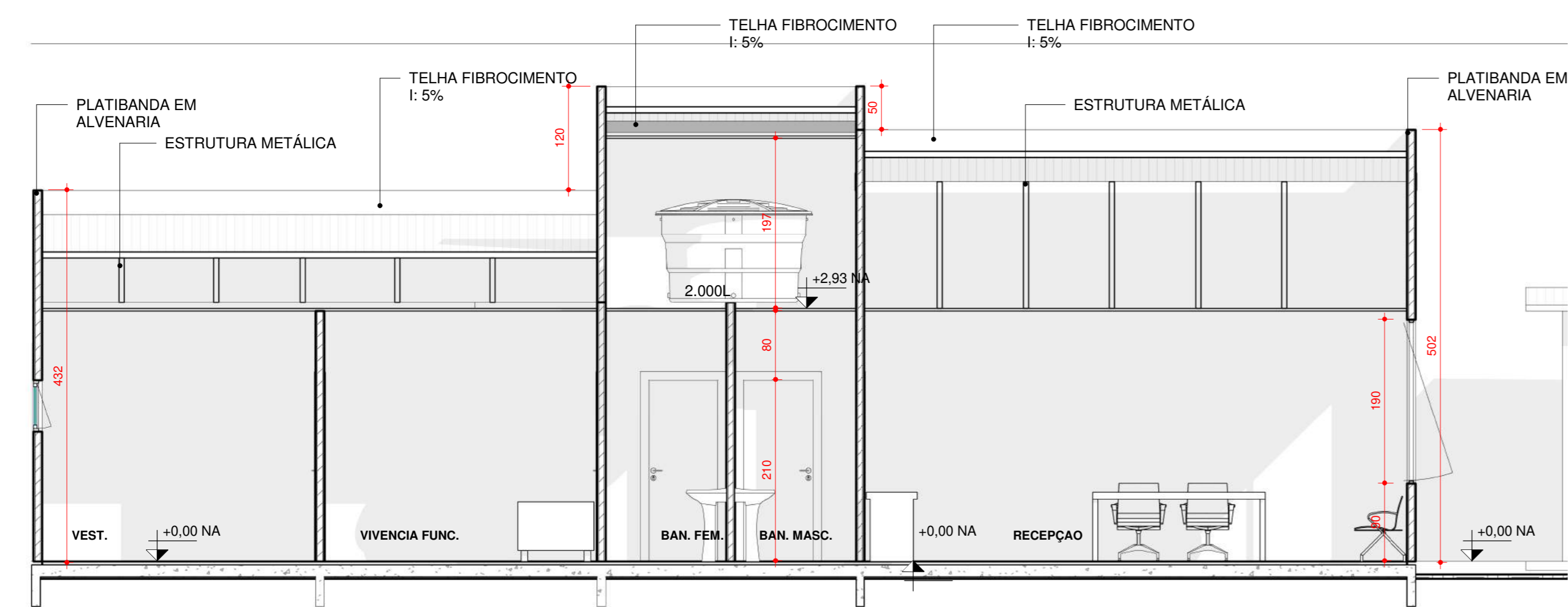

6 CORTE D AMBULATORIO  
ESC: 1 : 50

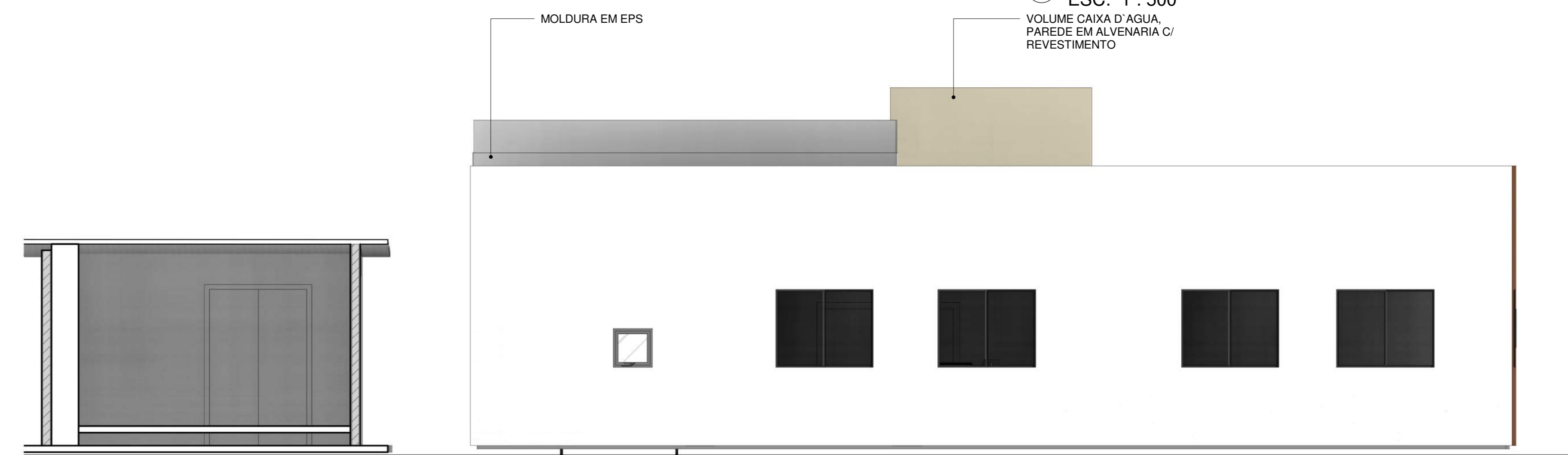

4 FACHADA NORTE AMB.  
ESC: 1 : 50

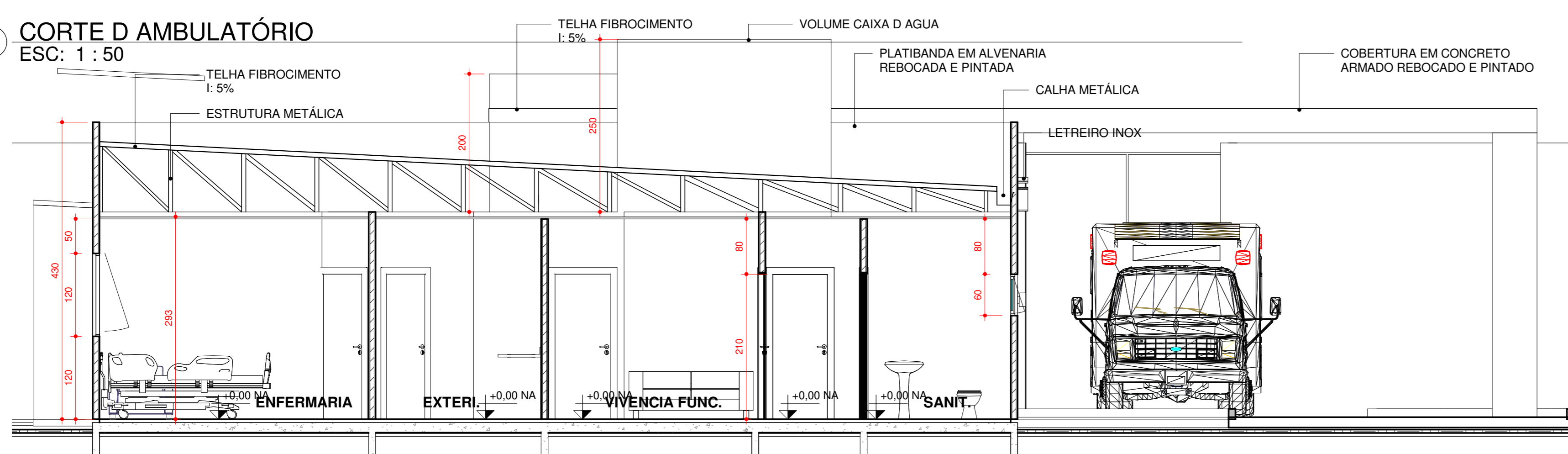

7 CORTE H AMBULATORIO  
ESC: 1 : 50

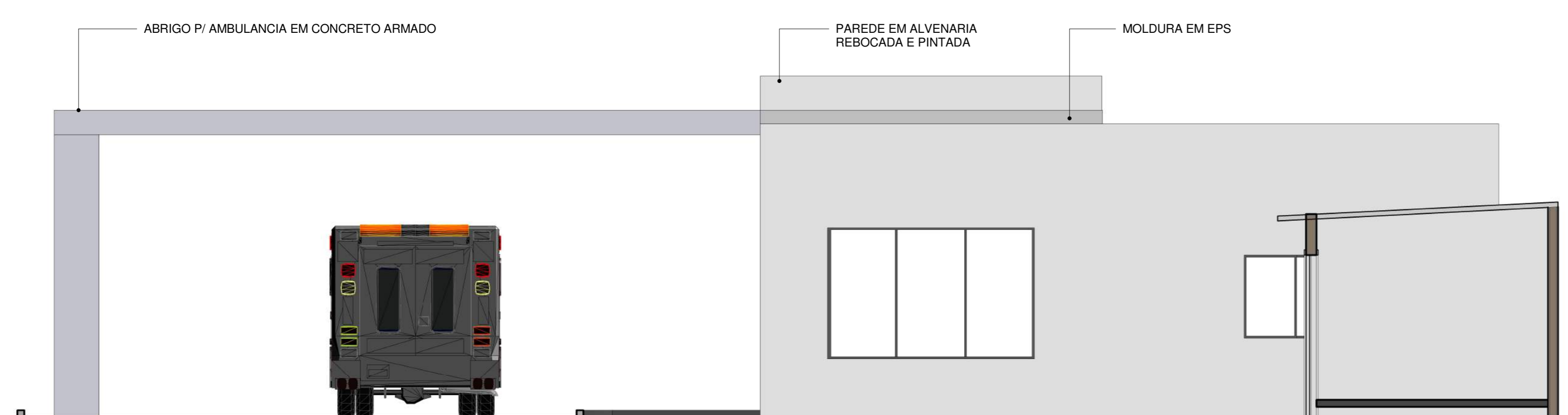

3 FACHADA LESTE AMB.  
ESC: 1 : 50



FACHADA OESTE AMBULATORIO



ESTATÍSTICAS	
ÁREA DO TERRENO	2.780,00m²
ÁREA CONSTRUÍDA	2.318,89m²
TAXA DE OCUPAÇÃO	86,65%
COEFICIENTE DE APROVEITAMENTO	0,55
TAXA DE PERMEABILIDADE	79,67%
ÁREA ÚTIL TERRENO	1.803,89m²

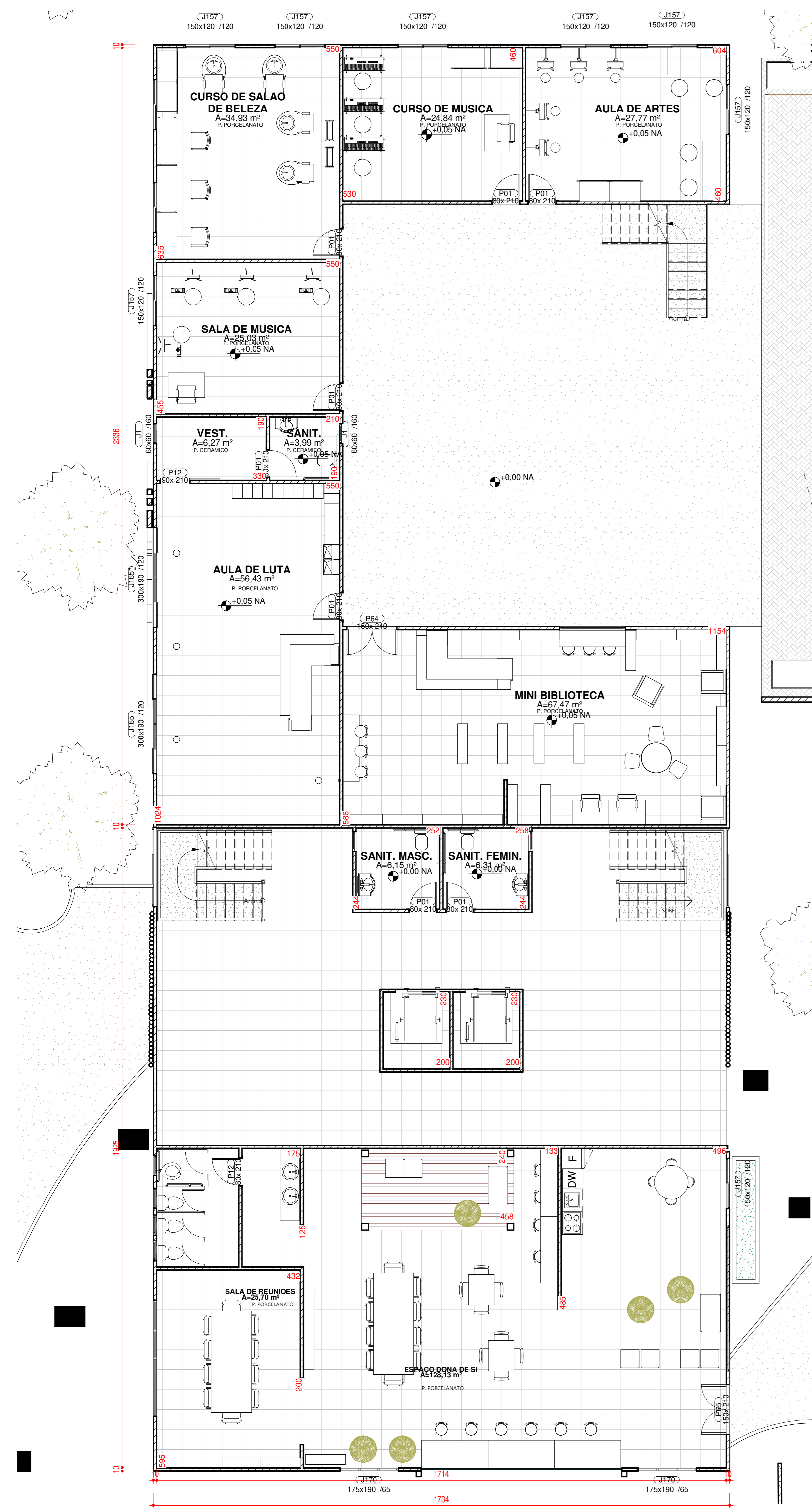

1 PLANTA BAIXA AUDITÓRIO  
ESC: 1 : 75



4 FACHADA OESTE AUDITÓRIO  
ESC: 1 : 75

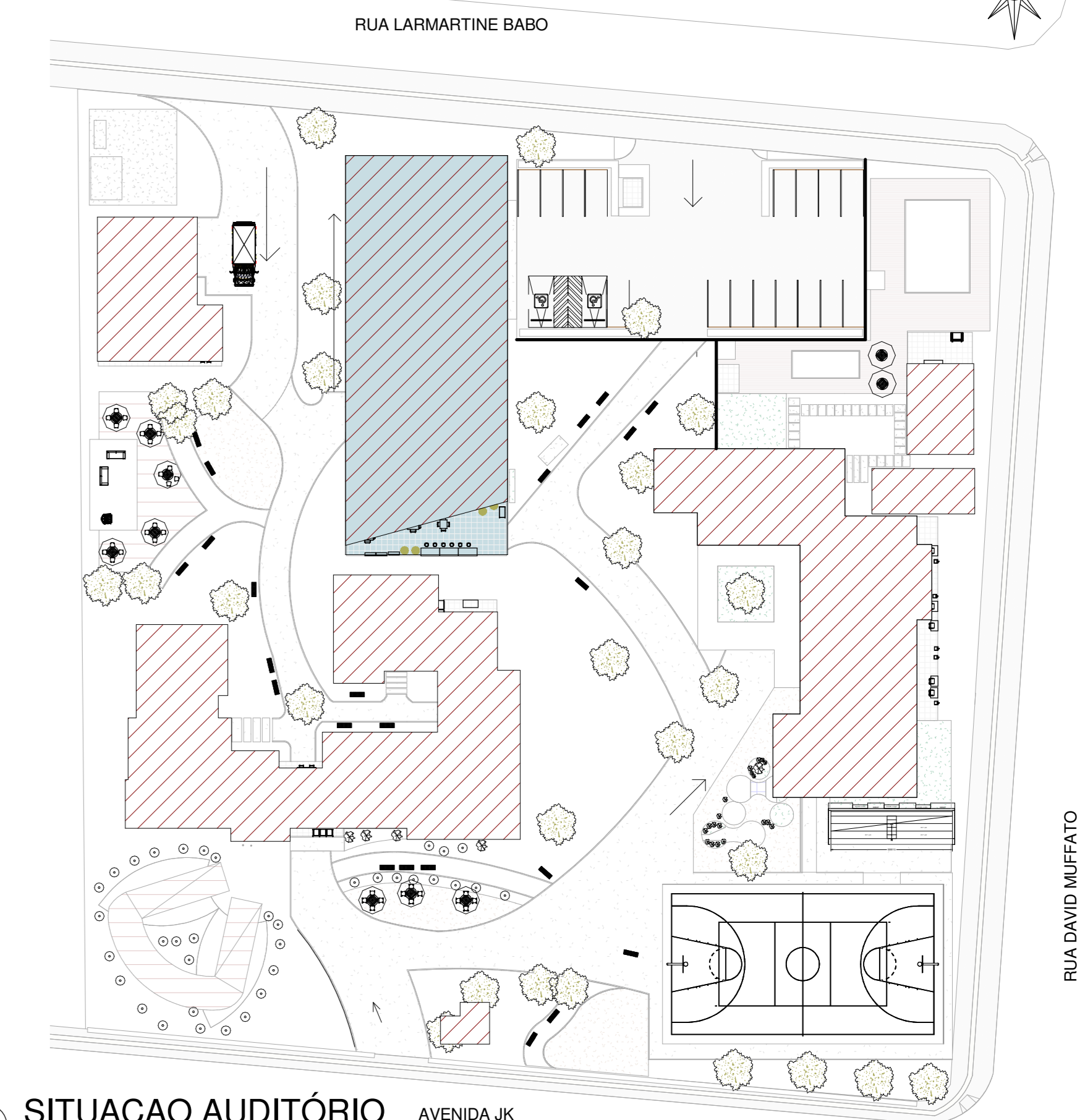

2 SITUAÇÃO AUDITÓRIO  
ESC: 1 : 500



5 FACHADA SUL AUDITÓRIO  
ESC: 1 : 75

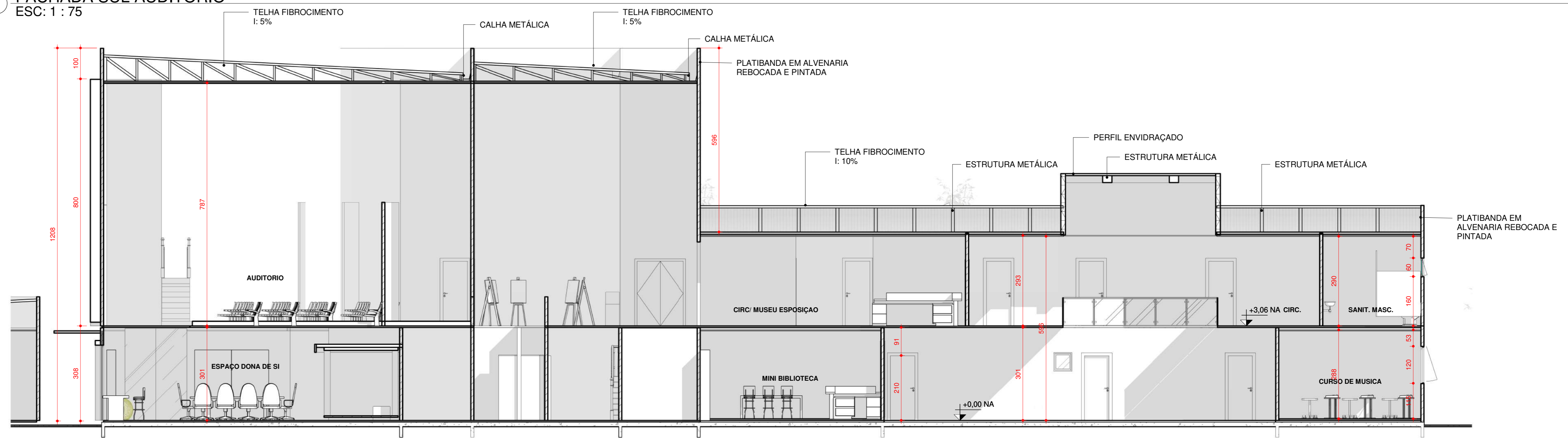

7 CORTE C  
ESC: 1 : 75

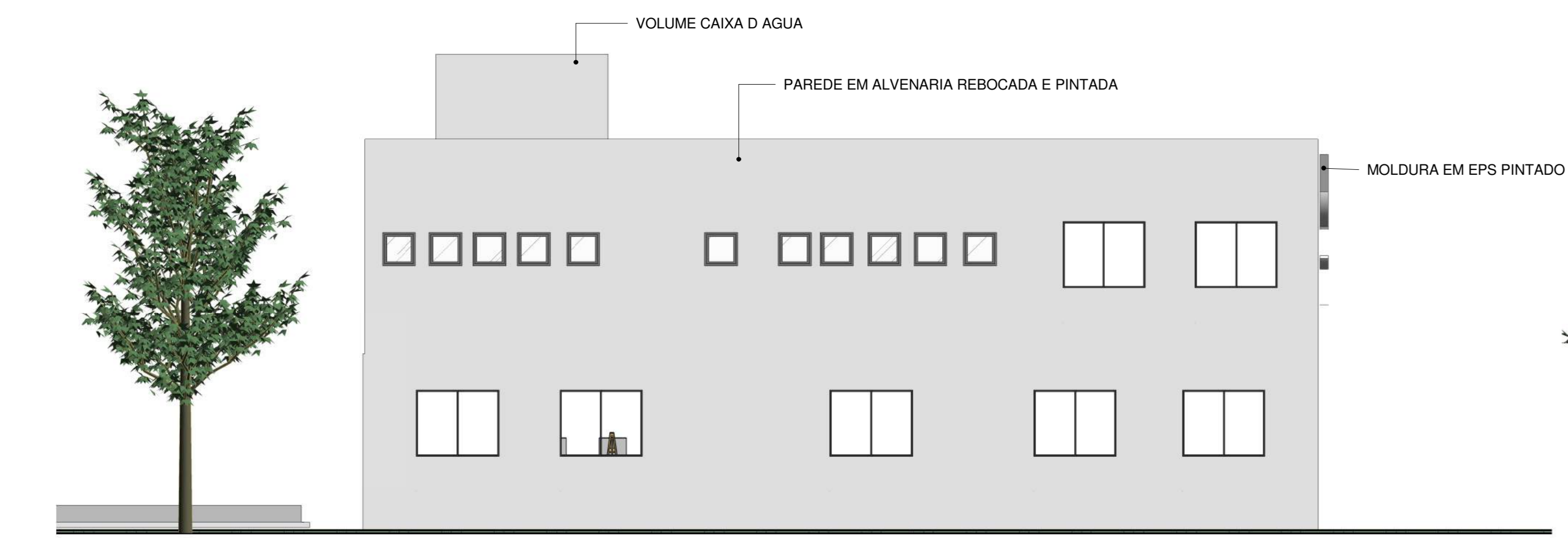

6 FACHADA LESTE AUDITÓRIO  
ESC: 1 : 75

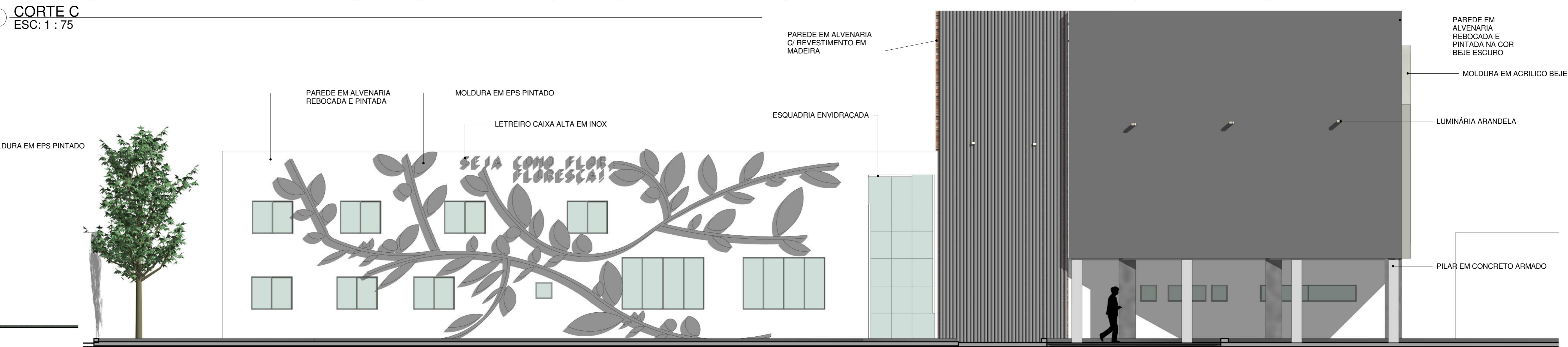

3 FACHADA NORTE AUDITÓRIO  
ESC: 1 : 75

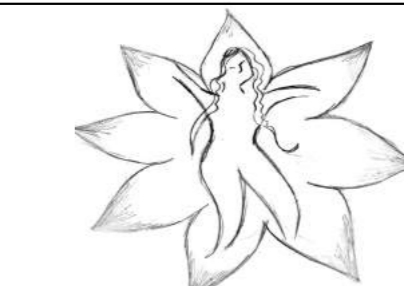

ESTATÍSTICAS	
ÁREA DO TERRENO	2.780,20m²
ÁREA CONSTRUÍDA	2.318,89m²
TAXA DE OCUPAÇÃO	83,41%
COEFICIENTE DE APROVEITAMENTO	0,55
TAXA DE PERMEABILIDADE	79,92%
ÁREA ÚTL TERREIRO	1.803,89m²



PERSPECTIVA AUDITÓRIO



PERSPECTIVA AUDITÓRIO

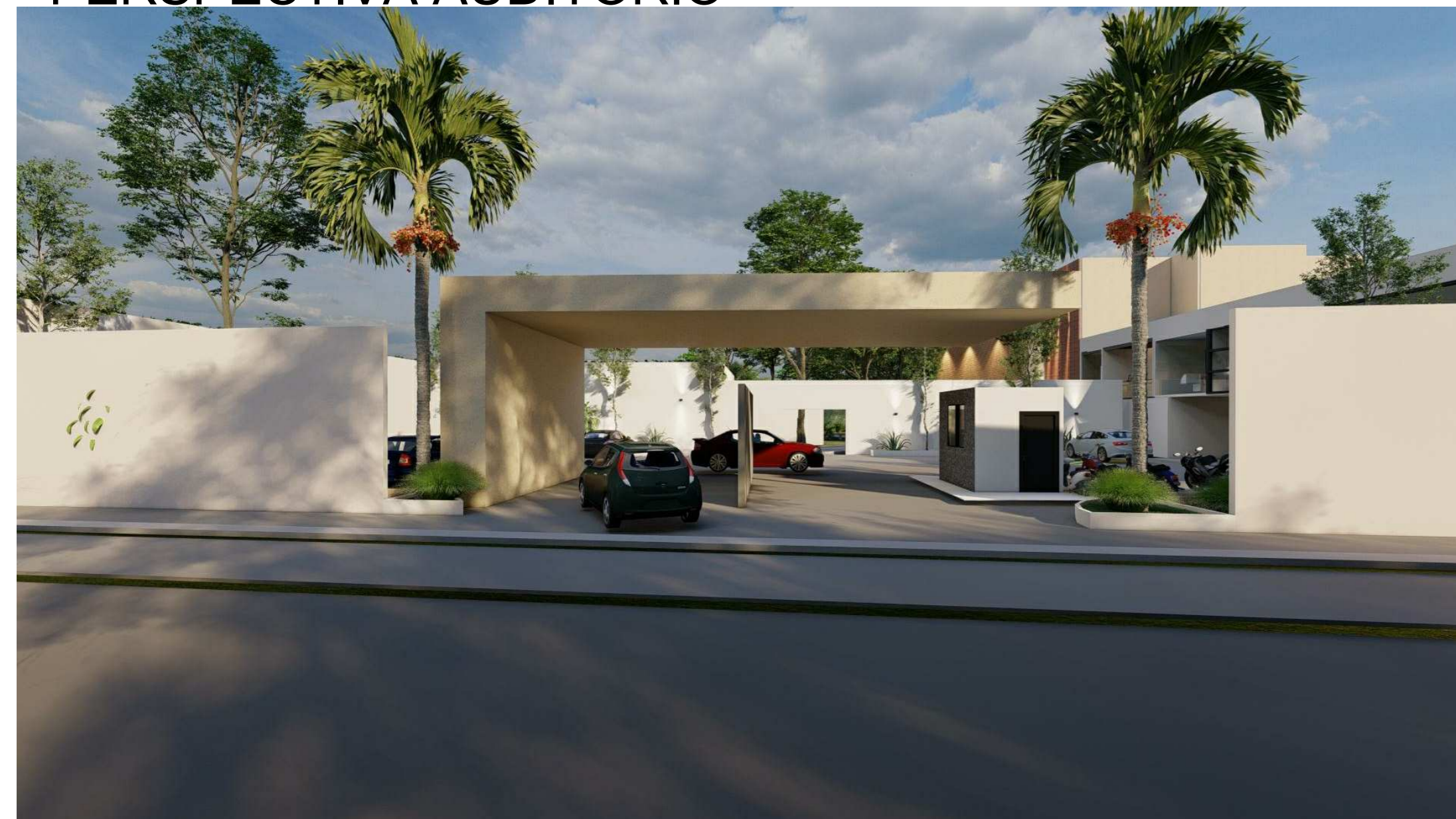

VISTA ESTACIONAMENTO/ NUCLEO DE EMPODERAMENTO



PERSPECTIVA ESTACIONAMENTO/ NUCLEO DE EMPODERAMENTO

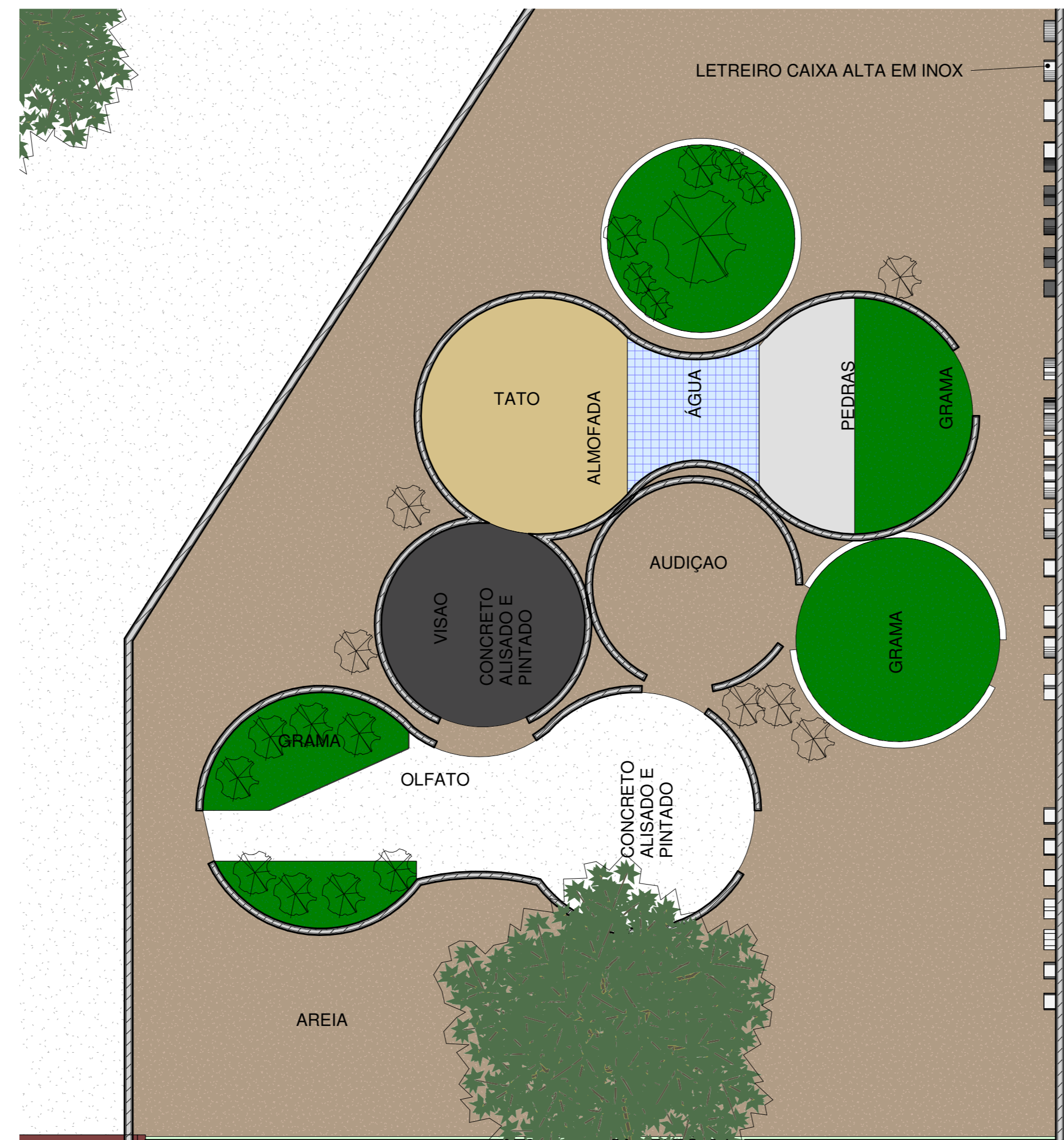

1 PLANTA BAIXA CAMINHO DAS SENSÇÕES  
ESC. 1 : 50



PERSPECTIVA CIRCULAÇÃO EXTERNA



PERSPECTIVA AÉREA CAMINHO DAS SENSÇÕES

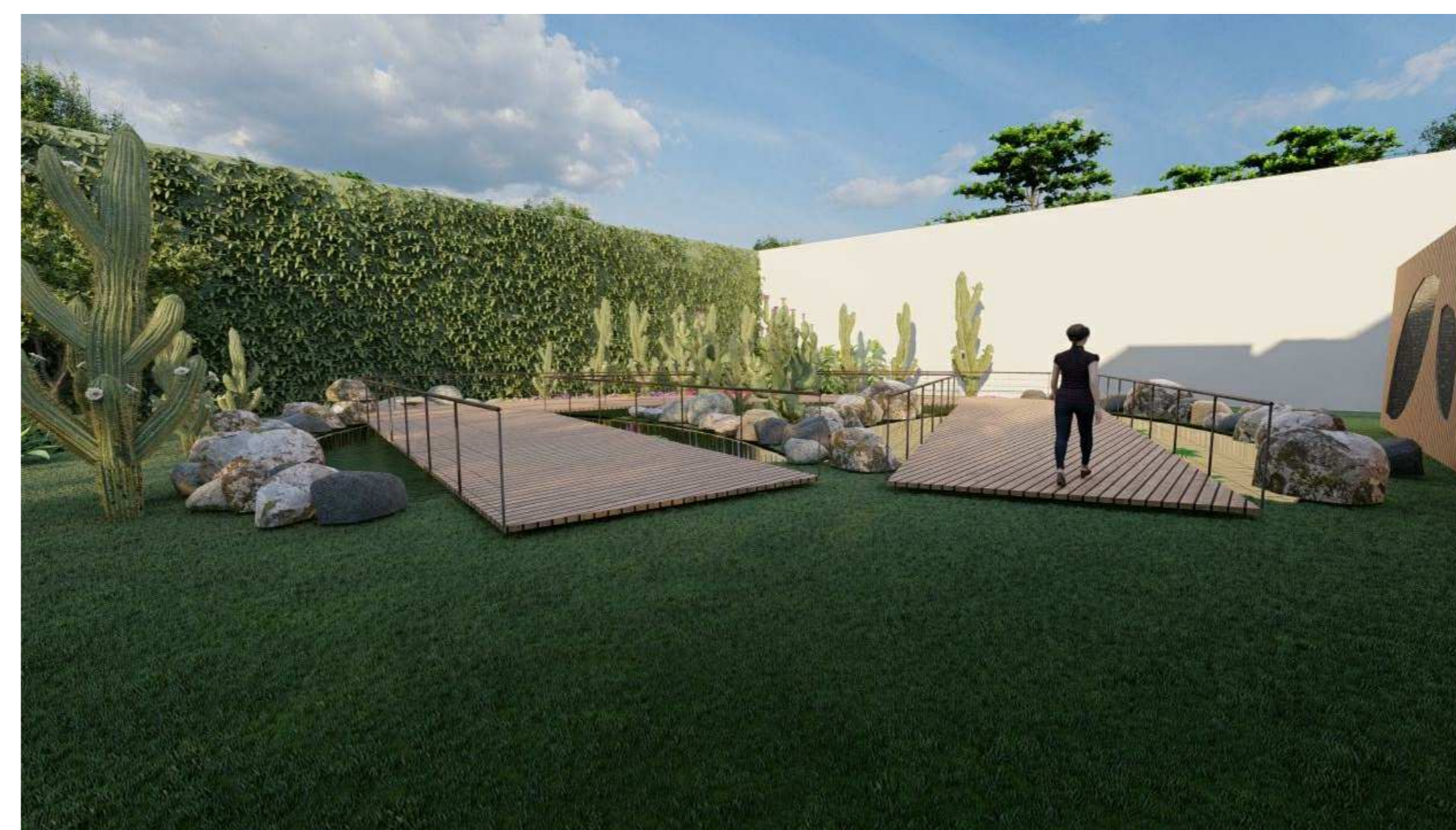

PERSPECTIVA LAGO COM JARDIM DE CACTOS



PERSPECTIVA CAMINHO DAS SENSÇÕES



PERSPECTIVA MURO CAMINHO DAS SENSÇÕES



PERSPECTIVA CIRCULAÇÃO EXTERNA



VISTA FACHADA FRONTAL



PERSPECTIVA FACHADA FRONTAL



ESTATÍSTICAS	
ÁREA DO TERRENO	2.780,00m²
ÁREA CONSTRUÍDA	2.318,99m²
TAXA DE OCUPAÇÃO	83,42%
COEFICIENTE DE APROVEITAMENTO	0,55
TAXA DE PERMEABILIDADE	79,67%
ÁREA ÚTIL TERREJO	1.803,88m²