

MUSEU
 um museu, onde irá gerar novos empregos e oportunidades para o investidor. O conceito junto a proposta, prometem uma integração que valoriza os apaixonados por carros, conta também com praças de alimentação, com o intuito de deixar as pessoas mais confortáveis no ambiente.
 O edifício será composto por áreas de exposição fixa com espaço para 50 carros, com o propósito de aproximar as pessoas dos automóveis e também, conta com uma área de exposição temporária com espaço para 20 carros, onde quem possuir um automóvel "clássico", poderá deixá-lo de exposição também.
 Toda a edificação vai contribuir para que os espaços internos, abriguem com qualidade não somente as pessoas, mas os veículos também.
 Arquitetura desconstrutivista, com estrutura metálica e concreto armado.

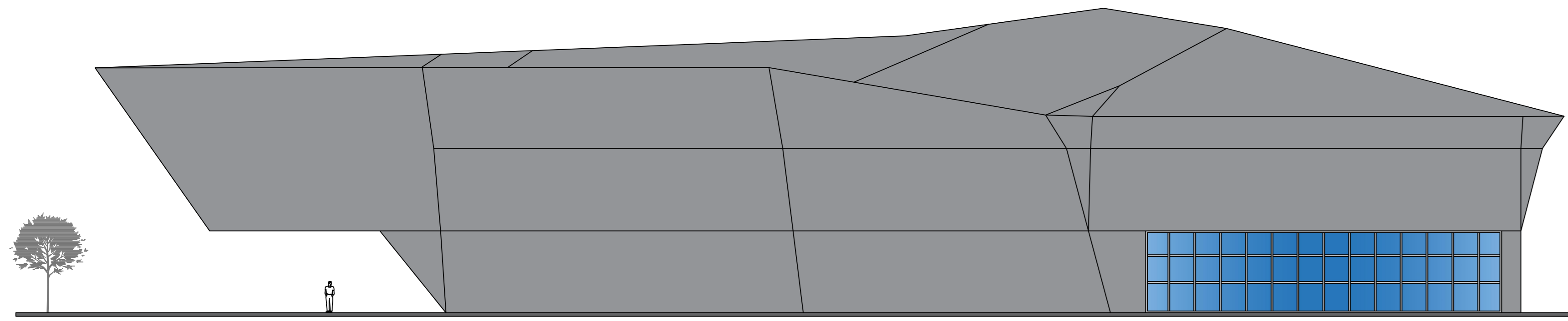

FACHADA OESTE - MUSEU
 ESCALA - 1/200

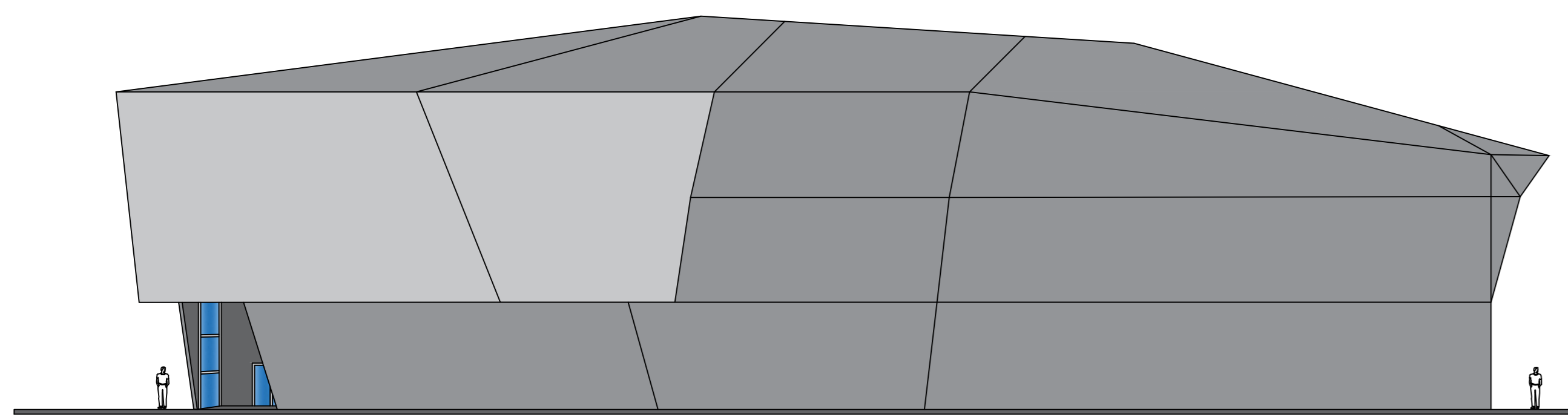

FACHADA SUL - MUSEU
 ESCALA - 1/200

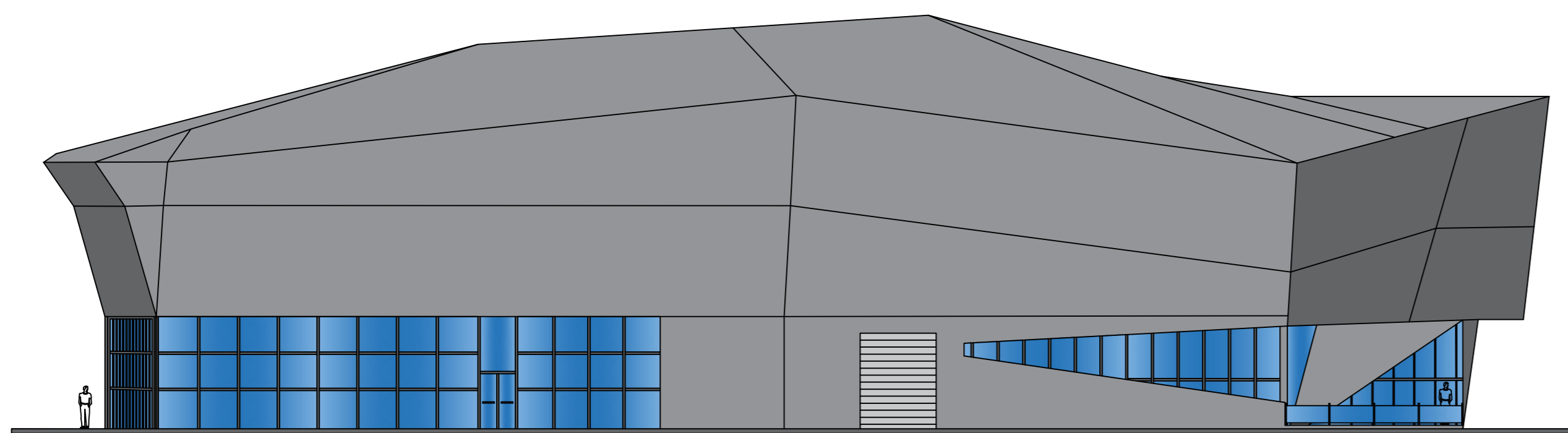

FACHADA NORTE - MUSEU
 ESCALA - 1/200

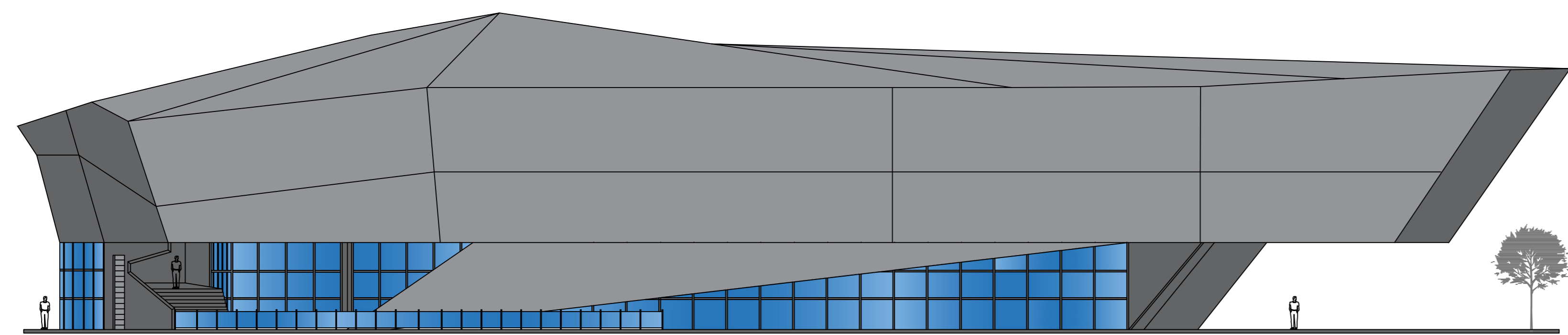

FACHADA LESTE - MUSEU
 ESCALA - 1/200



Temem automobilístico do museu

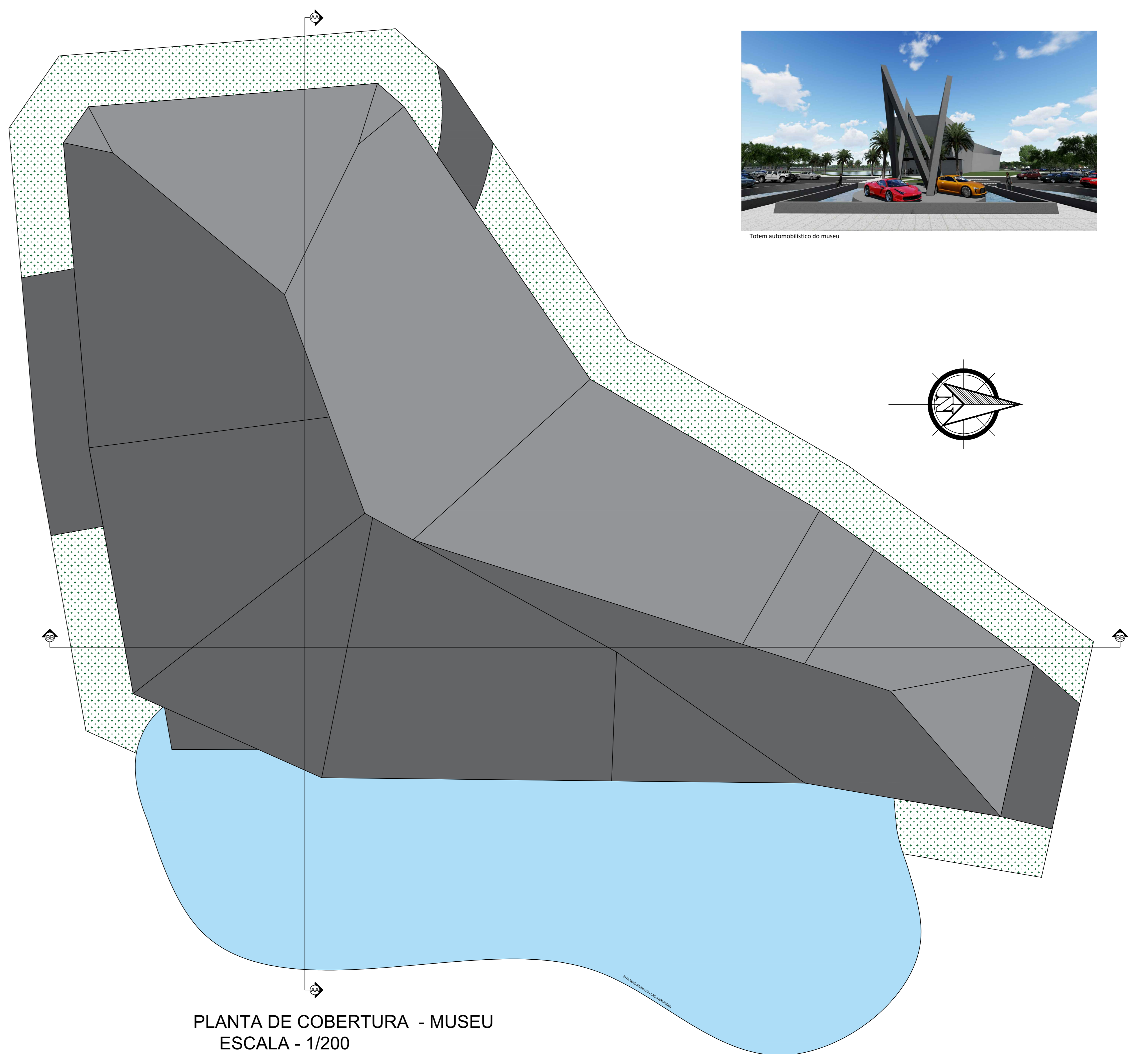
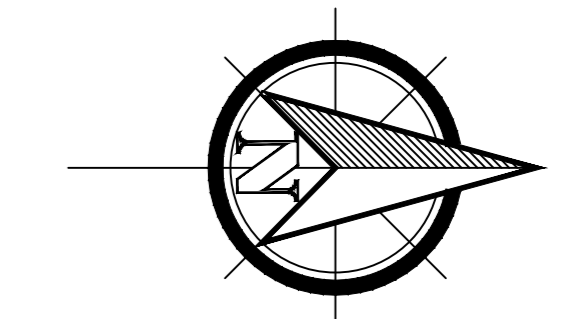

PLANTA DE COBERTURA - MUSEU
 ESCALA - 1/200



Vista aérea



Vista do mezanino do museu



Vista leste do estacionamento



Vista oeste do estacionamento



Garagem de acesso ao estacionamento



Vista oeste

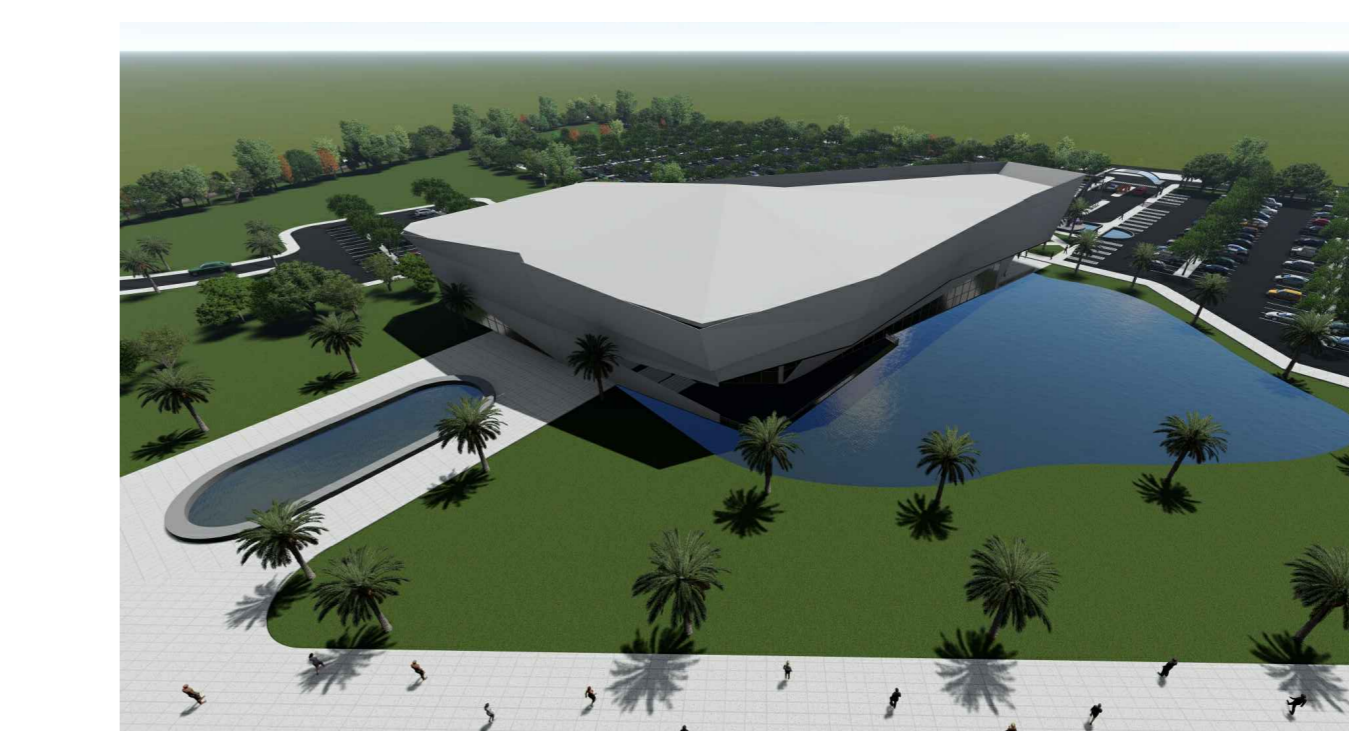

Vista norte

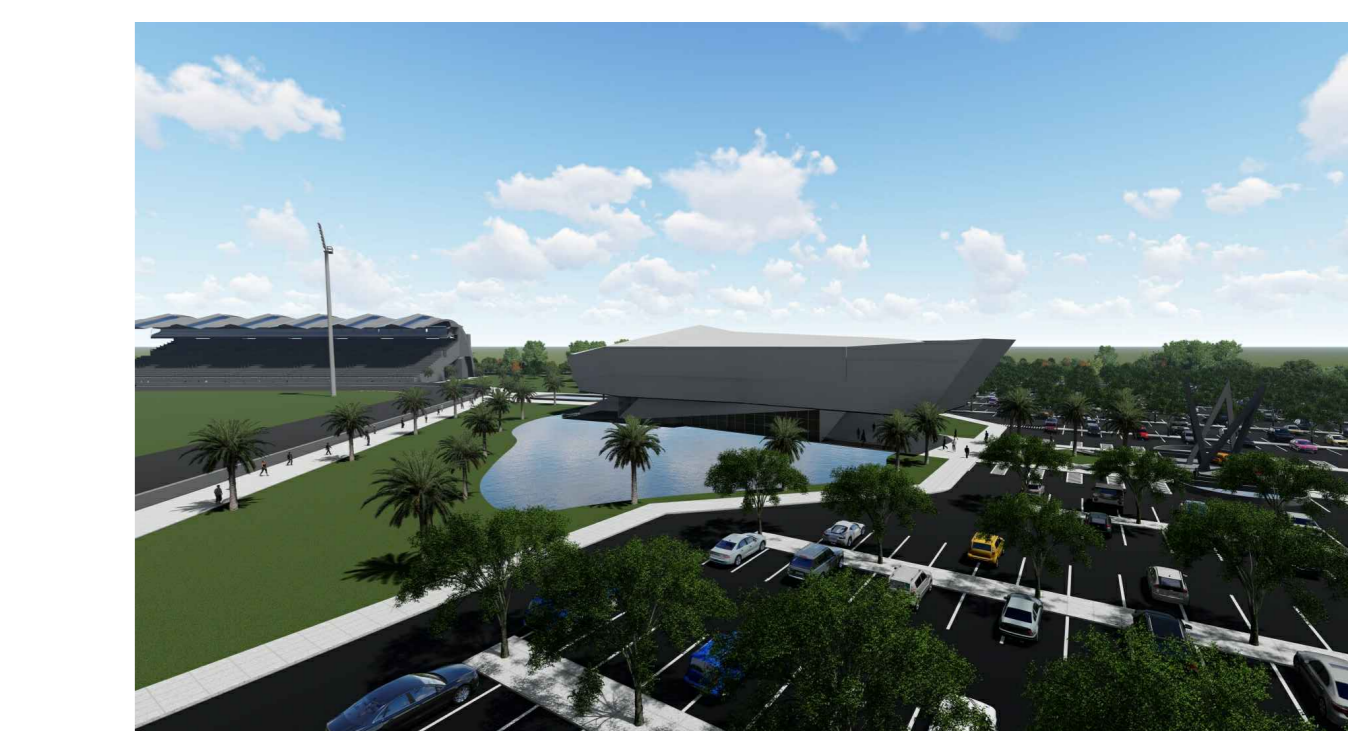

Vista leste