

LOCALIZAÇÃO DO TERRENO

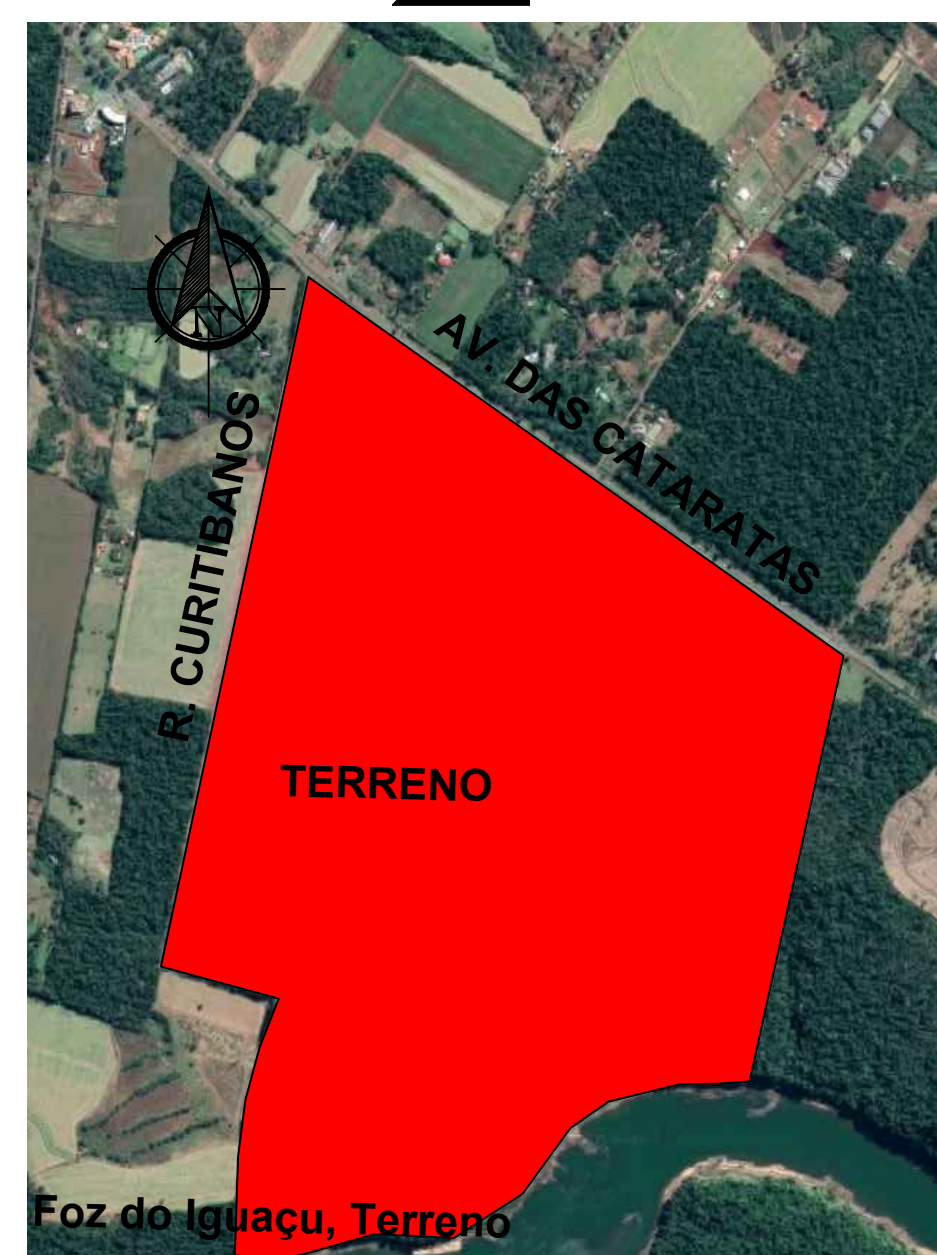
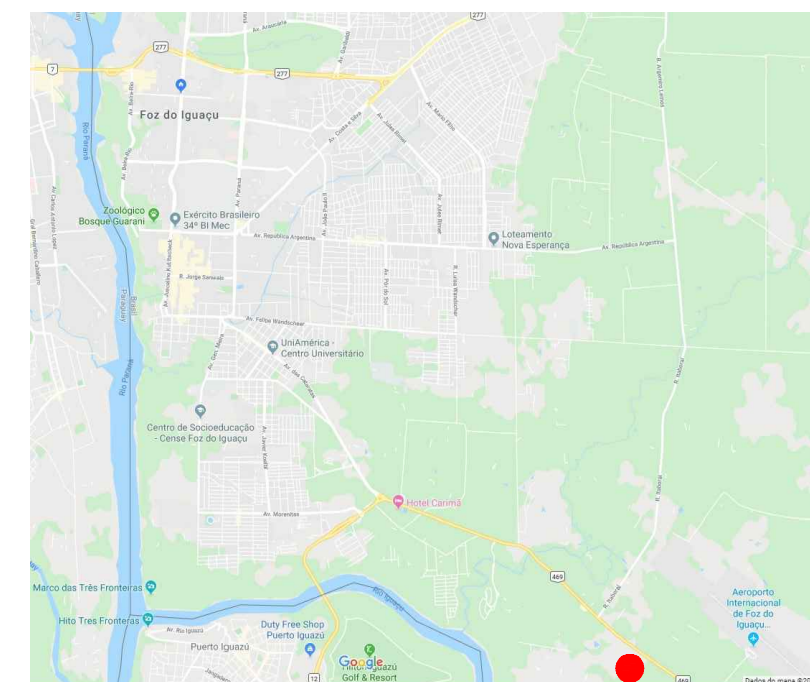

IMPLANTAÇÃO

Implantação, desenvolvida no terreno localizado na Av. das Cataratas, na cidade de Foz de Iguaçu. Terreno com uma extensão maior de 1,5km, distancia que atende a demanda proposta que é um autódromo junto a um museu automobilístico.

O presente trabalho propõe a inovação no empreendedorismo da cidade de Foz de Iguaçu, propondo um autódromo e um museu, onde irá gerar novos empregos e oportunidades para o investidor. O conceito junto a proposta, promovem uma integração que valoriza os apaixonados por carros, conta também com uma praça de alimentação, com o intuito de deixar as pessoas mais confortáveis no ambiente.

O edifício será composto por áreas de exposição fixa para 60 carros, com o propósito de aproximar as pessoas dos automóveis e também, conta com uma área de exposição temporária para 20 carros, onde quem possuir um automóvel "clássico", poderá deixá-lo de exposição também.

Toda a edificação vai contribuir para que os espaços internos, abriguem com qualidade não somente as pessoas, mas os veículos também.

Com o autódromo aberto ao público, traz a ideia de conscientizar os jovens a fazer corridas seguras, pois o número de acidentes por todo o Brasil por "rachas ilegais" é alto.

O autódromo abriga 12 boxes para os veículos de corrida, arquibancadas para 3.250 pessoas, heliporto de uso médico, torre de controle para observar todo o complexo autódromo e uma edificação de transmissão, para transmitir a corrida via TV e rádios.

Essa proposta prevê um grande impacto na região de Foz de Iguaçu, pois é algo novo e único na cidade, além de se tornar um novo ponto atrativo para a cidade. A proposta, se deve as grandes forças que a cidade de Foz de Iguaçu pode oferecer, por ser uma cidade de tripla fronteira, oferece um grande público, tanto turístico quando os residentes da tripla fronteira.



- 1 ESTACIONAMENTO MUSEU 1.500 VAGAS
- 2 ESTACIONAMENTO SERVIÇO 46 VAGAS
- 3 ARQUIBANCADAS 1.625 LUGARES (CADA)
- 4 ESTACIONAMENTO TRANSMISSÃO 20 VAGAS
- 5 ESTACIONAMENTO BOX
- 6 12 BOX
- 7 ESTACIONAMENTO ANFITEATRO 728 VAGAS
- 8 ANFITEATRO 500 LUGARES
- 9 TORRE DE CONTROLE
- 10 HELIPORTO
- 11 MUSEU
- PISTA DE CORRIDA
- 13 LAGO ARTIFICIAL
- 14 GRAMADO
- 15 MATA

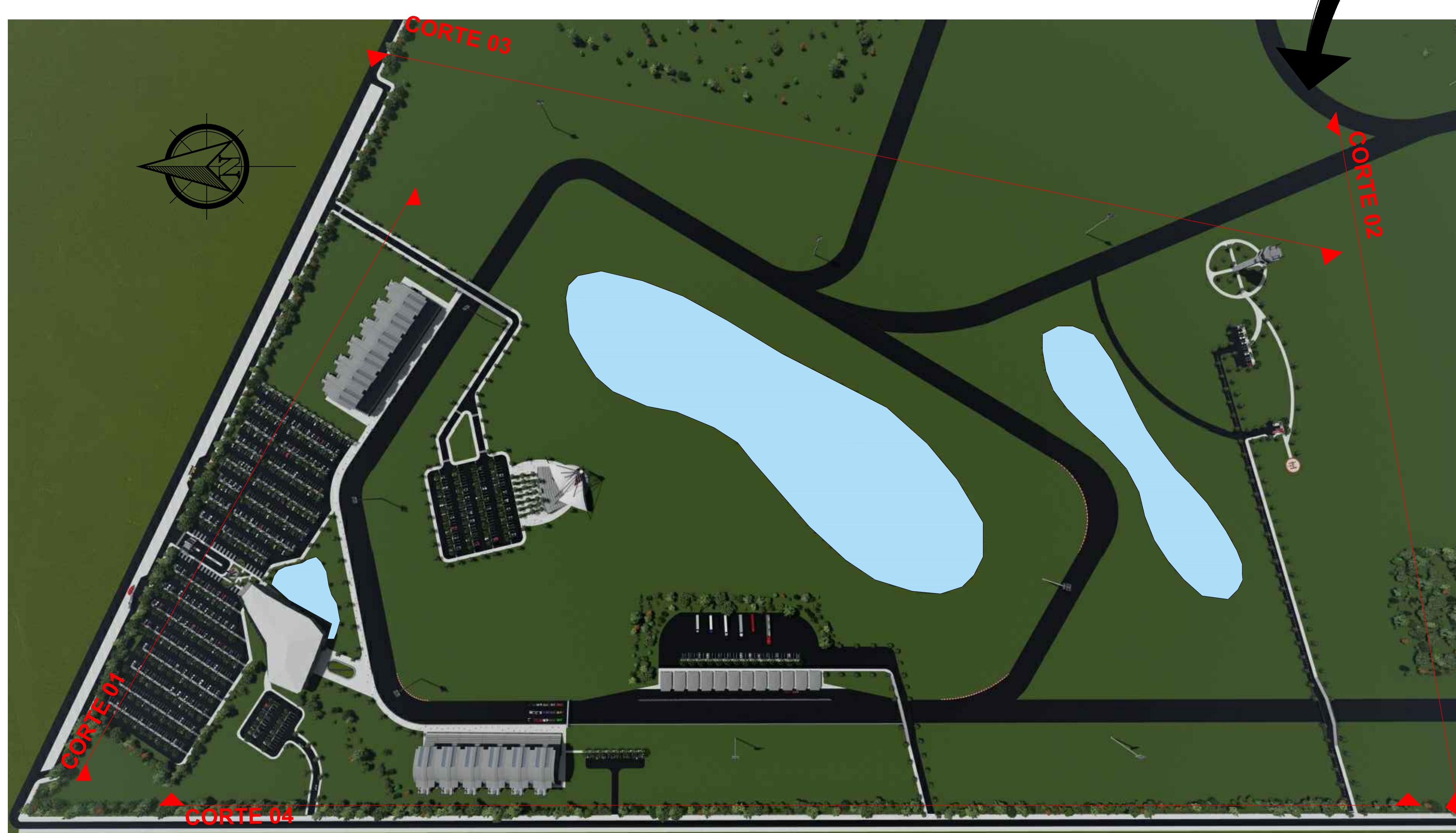

IMPLANTAÇÃO TERRENO AMPLIADO



BOX DE CORRIDA (12)

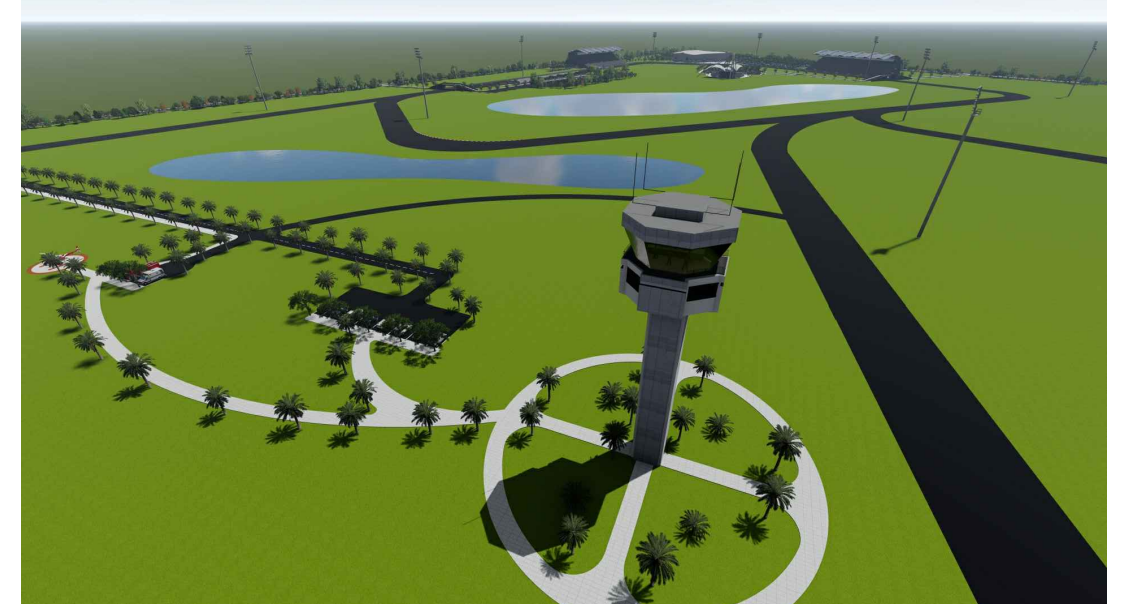

TORRE DE CONTROLE



LARGADA



MUSEU

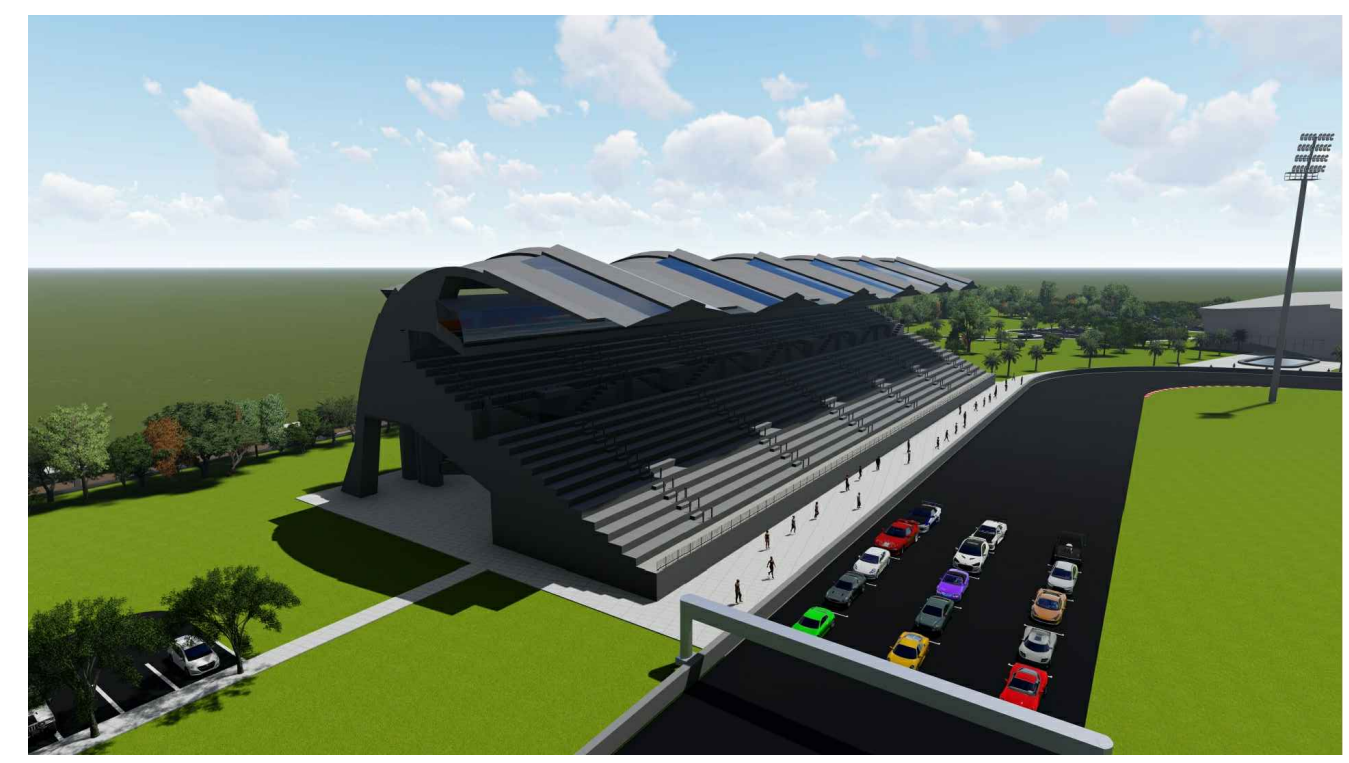

ARQUIBANCADA - 3.250 PESSOAS



ANFITEATRO - 500 PESSOAS

CORTE 01 ESCALA 1/750



CORTE 02 ESCALA 1/750

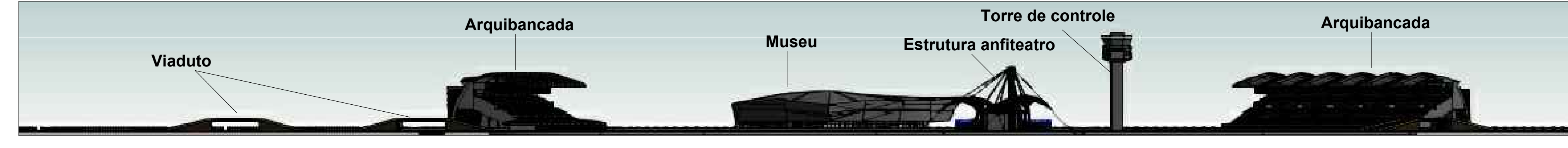

CORTE 03 ESCALA 1/750



CORTE 04 ESCALA 1/750

