

PROGRAMA DE NECESSIDADES

Entrada/Recepção	Área administrativa	Laboratórios	Auditorio	Biblioteca	Serviço
1- Estacionamento (20 vagas): 177,26m²; 2- Saguão Hall: 177,26m²; 3- Sanitários: 36,85m²; 4- Jardim de inverno: 16,45m².	1- Secretaria: 23,61m²; 2- Arquivo: 10,30m²; 3- Direção: 16,05m²; 4- Mini ambulatório: 9,01m².	1- 5 laboratórios: 127,74m².	1- Hall: 117,66; 2- Auditorio (capacidade para 200 pessoas): 344,60m²; 3- Palco: 53,60m²; 4- Camarim: 20,32m²; 5- Gabinete de gravação, som e luz: 11,58m²; 6- Depósito: 10,52m²; 7- Vestiário: 65,17m²; 8- D.M.L.: 2,58m².	1- Biblioteca (c/ quichê de atendimento, rampa, 3 salas de estudo em grupo): 187,09m².	1- Triagem/ lavagem: 12,19m²; 2- Cozinha: 22,86; 3- Lava-loucas: 5,23m²; 4- Despensa: 12,28m²; 5- Área de serviço: 9,80m²; 6- D.M.L.: 7,42m²; 7- Sanitário/Vestidário: 23,66m²; 8- Gás: 1,99m²; 9- Lixo: 1,77m²; 10- Caixa d'água: 15 mil litros; 11- Descanso: 15,63m².
	Área acadêmica 1- Hall: 19,48m²; 2- Sala de reuniões: 23,58m²; 3- Coordenação: 26,19m²; 4- Planejamento: 30,80m²; 5- Descanso: 20,20m²; 6- Sanitários: 24,44m²; 7- D.M.L.: 4,80m²; 8- Depósito de mat. Pedag.: 6,45m².	Espaço de estudo 1- Hall: 121,61m²; 2- 4 espaços de estudo: Iniciação (25 alunos): 241,17m²; 3- 4 espaços de estudo: Consolidação (25 alunos): 229,70m²; 4- 4 espaços de estudo: Aprofundamento (25 alunos): 33,48m²; 5- Vestiário: 67,40m²; 6- Grémio estudantil: 33,48m²; 7- Sanitários: 65,04m²; 8- Sanitários: 38,65m²; 9- D.M.L.: 7,70m²; 10- Depósito de mat. Pedag.: 12,09m²; 11- D.M.L.: 5,16m².	Lazer 1- Quadra poliesportiva: 877,14m²; 2- Piscina infantil: 45,33m²; 3- Piscina semi-olímpica: 325,00m²; 4- Vestiário: 67,40m²; 5- Sanitários: 38,65m²; 6- D.M.L.: 7,70m²; 7- Depósito de mat. Pedag.: 12,09m²; 8- D.M.L.: 5,16m².	Praça de alimentação 1- Refeitório (capacidade para 168 pessoas): 336,72m²; 2- Sanitários: 43,13m²; 3- D.M.L.: 4,80m²; 4- Jardim de inverno: 13,86m².	

VOLUMETRIA

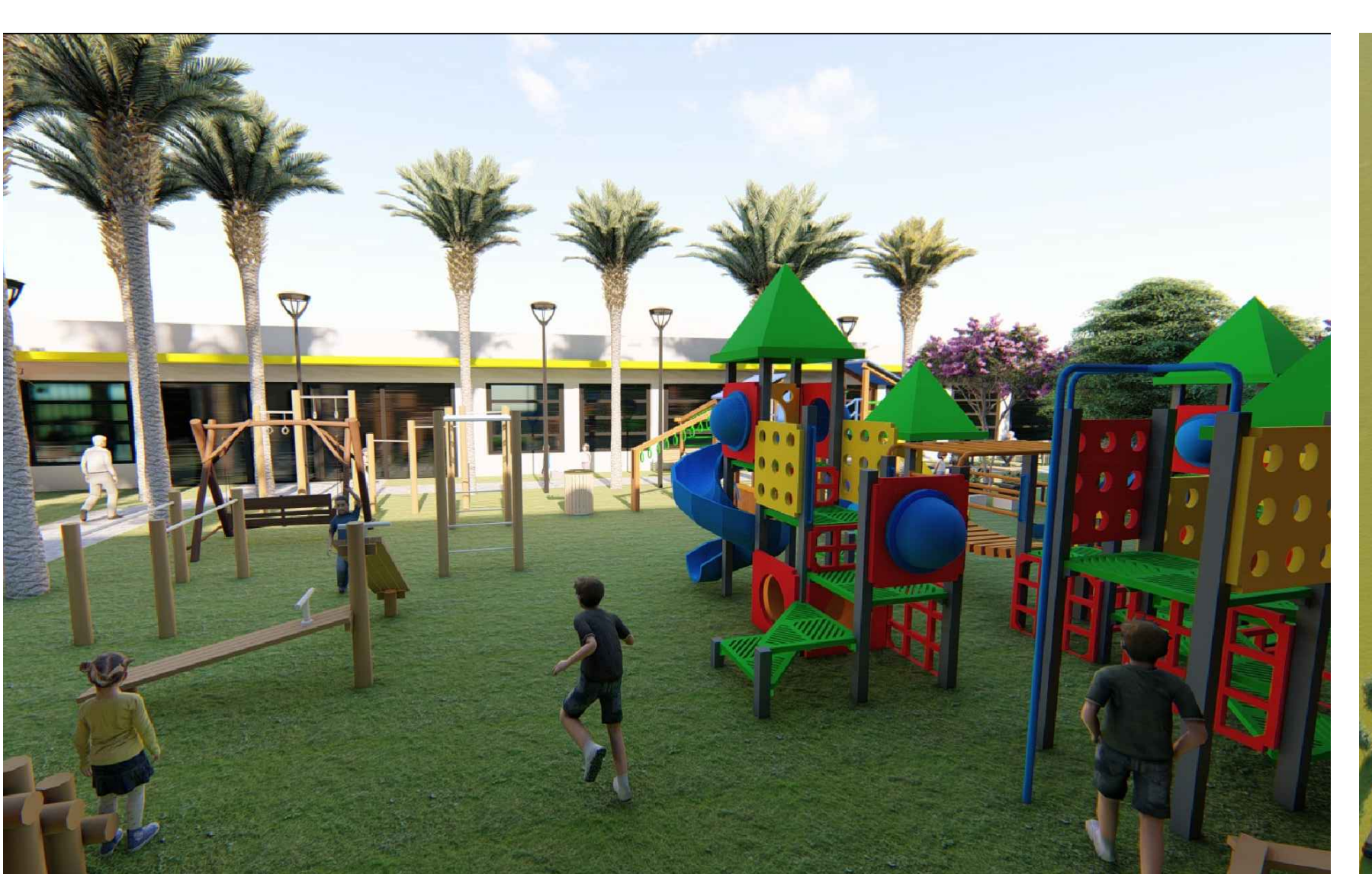
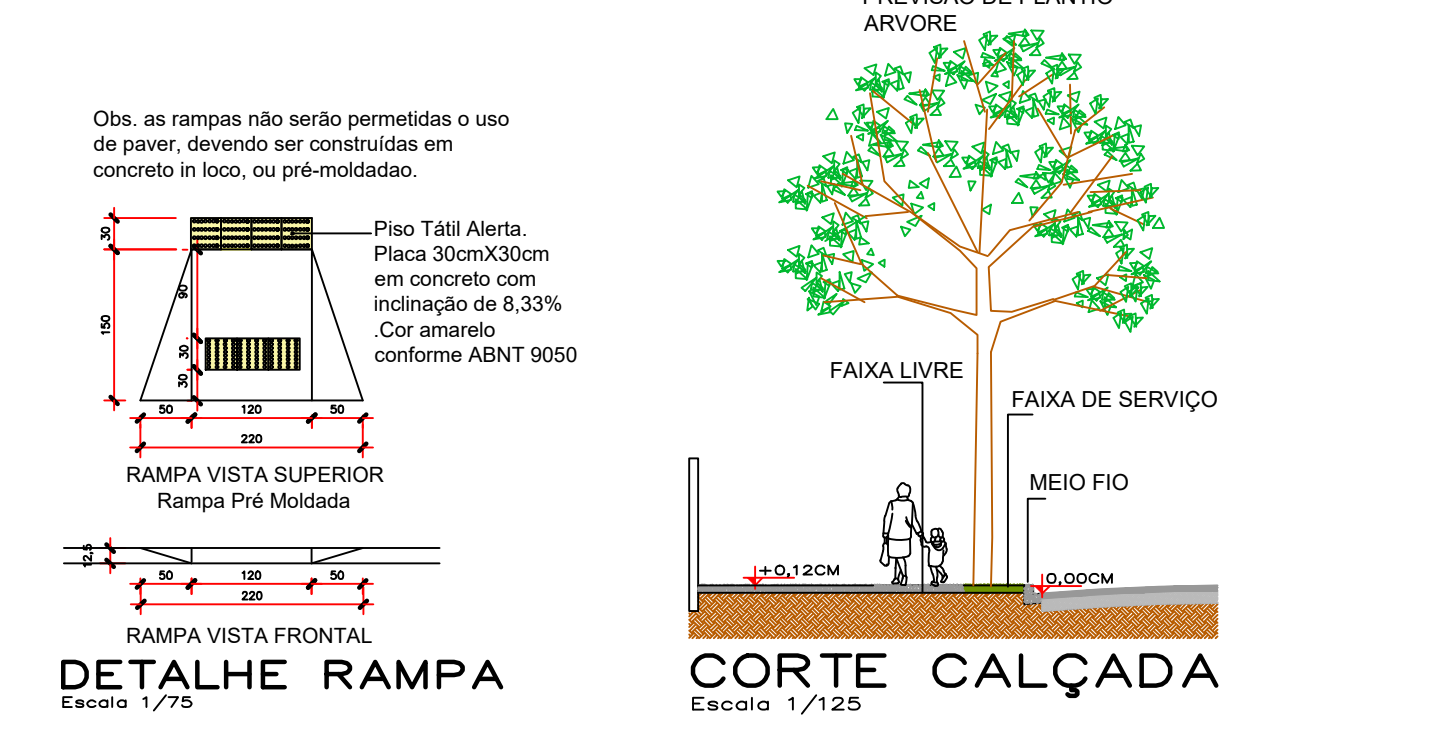
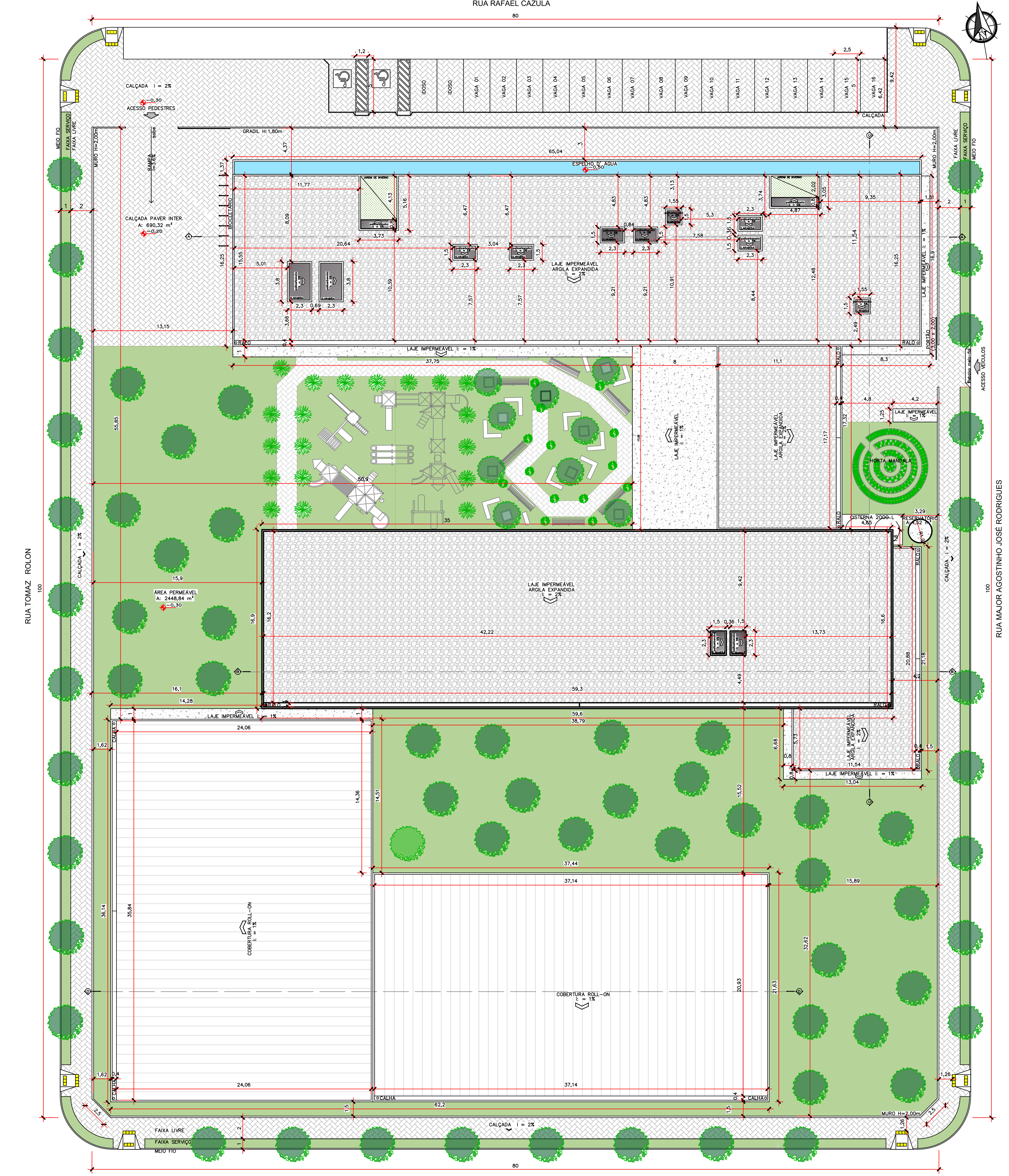
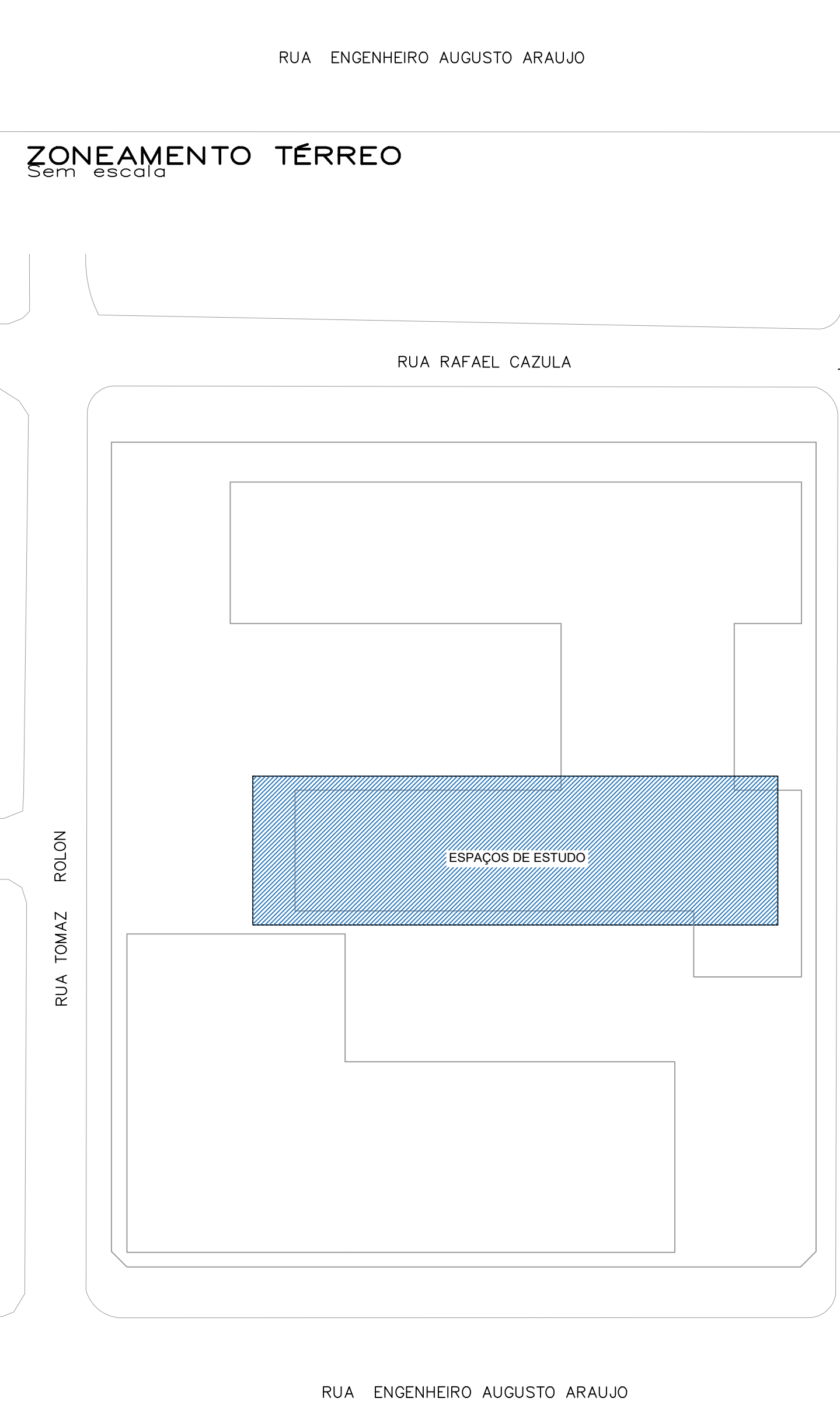
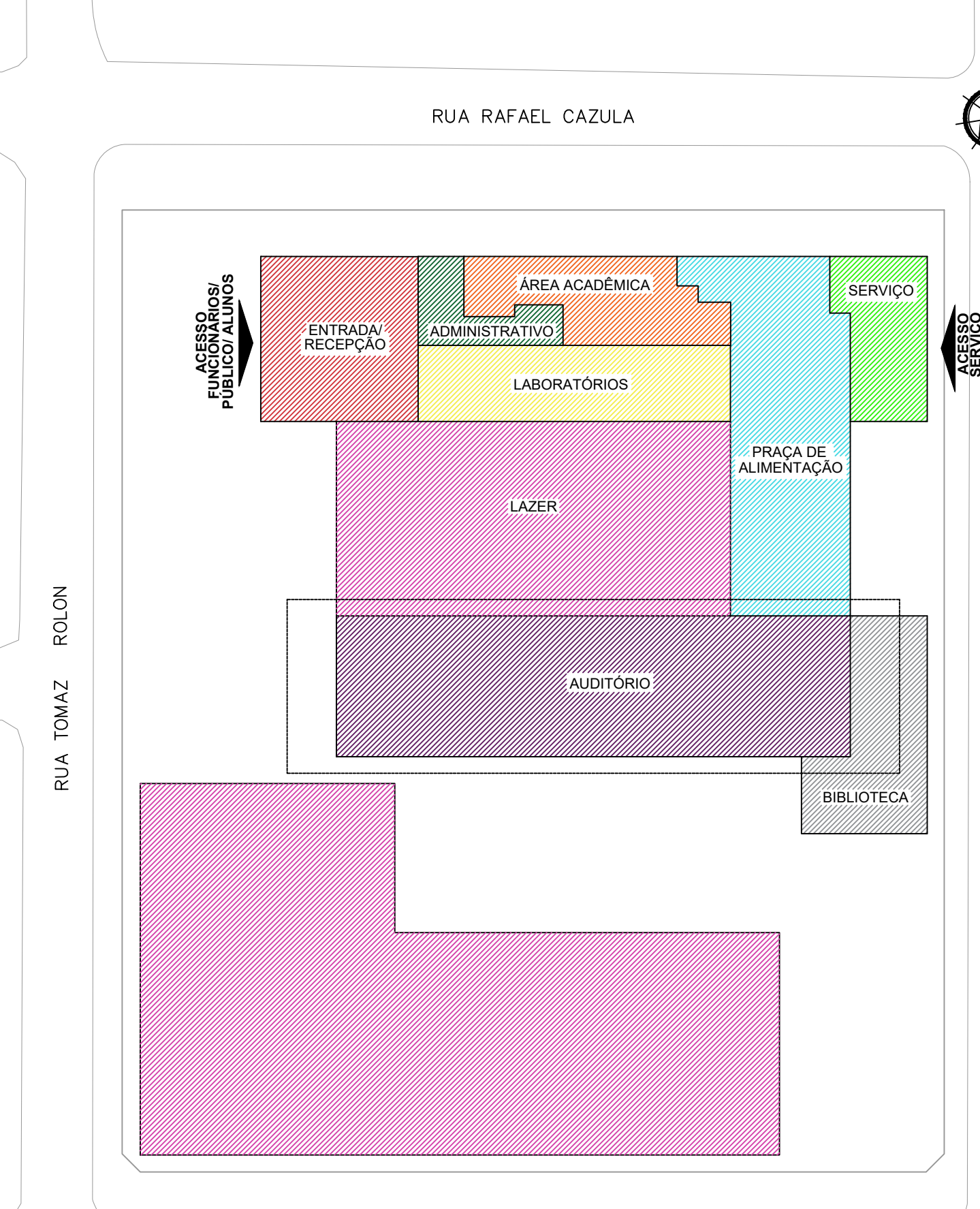
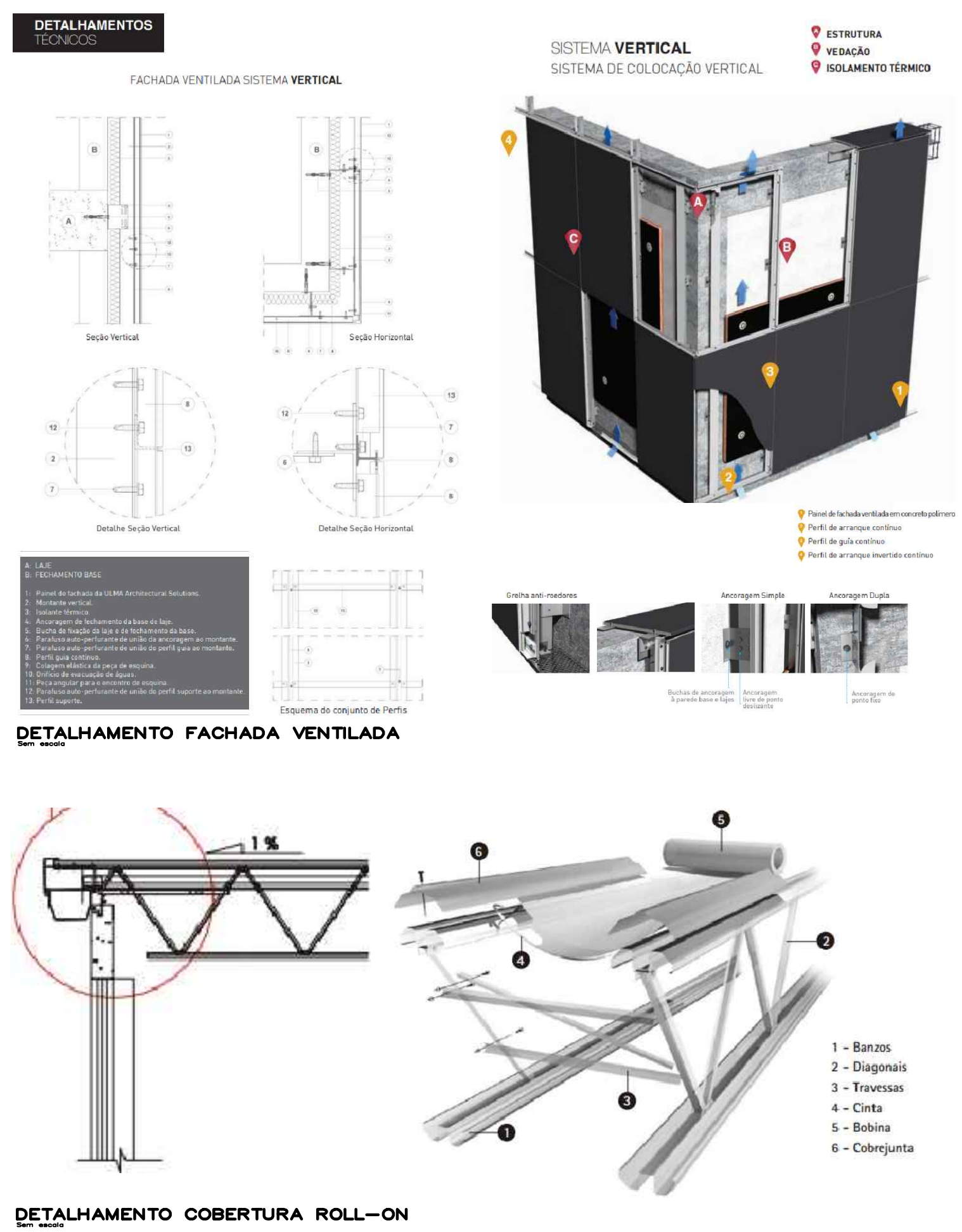

ESTATÍSTICA

TERRENO: 8.000,00 m²	COEF. DE APROVEITAMENTO: 0,64	
TAXA DE PERMEABILIDADE: 39,17% (3.133,88 m²)	TAXA DE OCUPAÇÃO: 51,77%	
QUADRO DE ÁREAS	ÁREA ÚTIL	ÁREA TOTAL
PAVIMENTO TERREO	3.831,70 m²	4.141,20 m²
PAVIMENTO SUPERIOR	905,74 m²	1.009,47 m²
ÁREA TOTAL EDIFICAÇÃO	4.737,44 m²	5.150,67 m²
ÁREA CALÇAMENTO INTERNO		724,92 m²
ÁREA PROJETO CALÇADA EM PAVER EXTERNO		1.076,12 m²
ÁREA TOTAL EDIFICAÇÃO + CALÇADAS		6.951,17 m²
ZONEAMENTO: ZEIS 1-ZONA ESPECIAL DE INTERESSE SOCIAL 1		
INSCRIÇÃO IMOBILIÁRIA: 06356090360001	LOTE: 0360	QUADRA: 09
TCC- Trabalho Final de Graduação		CURSO: Arquitetura e urbanismo
ACADÊMICA: Ellen Sabrina de Araujo	ORIENTADOR: Alexandre Martins Balhazar	10º Período
CONTEÚDO: Implantação/ Cobertura/ Zoneamento/ Fluxograma/ Programa de necessidades/ Detalhamentos/ Volumetria		
LOCAL: Rua Engenheiro Augusto Araújo, nº 991- Loteamento Cidade Nova		DATA: Dezembro de 2019